LEGENDA

- Aree contigue di cava Art. 6 - Bacino estrattivo Monte Pallerina, shp aree_estrattive_2018
- Area a destinazione estrattiva Art.6 PABE Bacino estrattivo Monte Pallerina
- SIR 023 - ZPS Praterie primarie e secondarie delle Apuane Cod. Natura 2000 : IT512001 / ZSC M.Tambura - M.Sella Cod. Natura 2000 : IT5120013
- 1186.024 Quote mofdificate attività 2021
- Quote mofdificate attività 2021 Modifiche attuali 2021
- Limiti bancate
- 1186.024 Quote attuali non modificate dalle attività 2021
- Sviluppo galleria esistente
- 1192.214 1186.950 Quote tetto - letto galleria esistente
- Isoipsa 1200 m
- Perimetro ultima autorizzazione - 2015
- 1186.024 Quote autorizzate - autorizzazione del 2015
- Accumulo derivati di estrazione
- Barriere costruite con blocchi ciclopici
- A Ricovero attrezzi
- B Impianto di deposito e distribuzione
- C Cassone stoccaggio materiali ferrosi esausti
- D Carburante
- E Generatore elettrico
- Fabbricato esistente in disuso
- bancate non sezionate lasciate in loco
- muretto (h. 0.5m per contenimento acque esterne all'area di lavorazione
- 5886 Limiti catastali
- Detriti e ravaneto
- Area in difformità paesaggistica rilievo 2019

COMUNE DI VAGLI SOTTO
PROVINCIA DI LUCCA

Progetto:

PROGETTO DI COLTIVAZIONE
CAVA BORELLA SETTORE OVEST
CAVA B ai sensi della L.R.35.2015 e L.R.10/2010.
In conformità al PABE (PIT / PPR - scheda n.7 - Bacino Estrattivo Monte Pallerina) dei piani di bacino di iniziativa pubblica dei bacini estrattivi nel Comune di Vagli Sotto

Proponente : *FAETO ESCAVAZIONE S.R.L.*

Elaborato : *STATO ATTUALE CON SOVRAPPOSTO PROGETTO AUTORIZZATO*

Tavola nr. : 1	Scala 1:500	Commessa:
00	Gennaio 2022	Progetto esecutivo	FAETO ESCAVAZIONE SRL
Rev. nr :	Data	Oggetto	Approv.

Progettazione: Studio di Geologia tecnica, ambientale e mineraria
dott. geologo Vinicio Lorenzoni
Via Piave n.285- 55047 seravezza (LU)
Cell. 340 8102753
E-mail: vinicio.lorenzoni@alice.it
P.Iva 02116530466
N° 1534 Ordine Geologi Toscana - Sez.A

Responsabili del progetto :
Dott. geologo Vinicio Lorenzoni
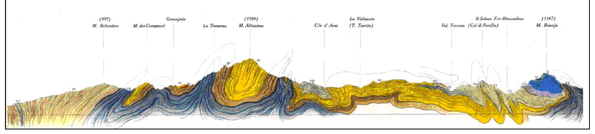
Collaboratori:
Dott. geologo Emanuele Michelucci