

Scheda degli interventi proposti per i contributi 2020 sul patrimonio storico culturale presente nelle Alpi Apuane con esclusione della sentieristica (tipologia "a")

soggetto proponente ASSOCIAZIONE LINEA GOTICA DELLA GARFAGNANA

soggetti partner (eventuali):

- | | |
|-------------------------------------|----------------------------|
| 1) Comune di Molazzana | cofinanziamento € 1.500,00 |
| 2) Comune di Fabbriche di Vergemoli | cofinanziamento € 500,00 |
| 3) Protezione Civile di Molazzana | cofinanziamento € 500,00 |

*(Nel caso di soggetti partner, le lettere di partenariato, redatte con il modello 3, vanno compilate ed allegate in formato *pdf alla domanda di concessione del contributo)*

titolo dell'intervento proposto: RECUPERO FORTIFICAZIONI LINEA GOTICA TRA IL MONTE GROTTOROTONDO E LOC. FORCONE – 3° INTERVENTO

descrizione dell'intervento:

L'Associazione Linea Gotica della Garfagnana vuole proseguire nel recupero delle fortificazioni della Linea Gotica poste tra il Monte Grottorotondo e località "Forcone".

Le fortificazioni furono realizzate sul Grottorotondo dai Tedeschi e dalla divisione Monterosa, mentre quelle del Forcone furono realizzate dagli Alleati e quest'ultime per la loro caratteristica venivano chiamate foxhole (buca di volpe).

In questo intervento si vogliono recuperare alcune trincee italiane realizzate dalla divisione Monterosa.

Tutti questi manufatti corrono lungo lo spartiacque del monte in modo da avere un ottimo posto di osservazione e potersi difendere più agevolmente dagli attacchi degli Alleati; erano realizzate sfruttando gli anfratti del terreno e il materiale di scavo veniva utilizzato per formare dei terrapieni ad ulteriore riparo per le fortificazioni.

Gli interventi consistono nella rimozione del materiale franato all'interno delle piazzole o buche, con eliminazione delle piante e delle erbe che sono nate all'interno degli scavi, con rifacimento di alcuni muri a secco e riprofilatura dei terrapieni.

Tutti questi interventi vengono eseguiti senza alterare lo stato dei luoghi.

localizzazione dell'intervento (luogo/comune): MONTE GROTTOROTONDO E LOC. FORCONE, Comune di Molazzana

prevalentemente: area parco aree contigue aree esterne

(nel caso di aree esterne, specificare:

relazione funzionale con l'area protetta:)

significatività del contributo espresso dall'iniziativa a vantaggio della crescita e della valorizzazione della comunità locale, dell'immagine del Parco e delle peculiarità del suo territorio *(breve risposta):*

Il recupero di queste strutture è ricordo e monito per le nuove generazioni di una guerra che in questa zona portò per un lungo periodo morte e distruzione. Insieme al museo di Molazzana, che raccoglie il materiale bellico della seconda guerra mondiale e al monumento al gruppo partigiano "Valanga" situato al Piglionico, il recupero di queste fortificazioni attiva un percorso di alto valore storico, culturale e turistico.

bilancio preventivo dell'intervento:

entrate		uscite	
Contributo richiesto all'Ente Parco	12.300,00	Affidamento lavori ditta esterna	13.250,00
Cofinanziamento del proponente	2.000,00	Acquisto materiali	500,00
Cofinanziamento Comune di Molazzana	1.500,00	Cartellonistica	500,00
Cofinanziamento Comune di Fabbriche di Vergemoli	500,00	Spese tecniche	2.550,00
Cofinanziamento Protezione Civile (nolo mezzi)	500,00	(tutte le uscite sono comprensive di Iva ed ogni altro onere)	

beni già oggetto di precedenti interventi, soprattutto se conclusivi di precedenti stralci funzionali, con priorità per quelli eseguiti o finanziati dall'Ente Parco, rispetto a quelli eseguiti o finanziati da enti locali o altri soggetti pubblici:

- no
 sì (specificare sotto quali interventi e se rivestono il carattere di opere di completamento)

Questo intervento riveste il carattere di opere di completamento nel recupero delle fortificazioni della Linea Gotica già eseguite e finanziate grazie al contributo "Interventi materiali sul patrimonio storico – culturale presente nelle Alpi Apuane" anno 2018 e anno 2019.

bene architettonico oggetto di tutela ai sensi degli artt. 10 e 13 del D. Lgs. 42/2004 e succ. mod. ed integr. :

- no
 sì (indicare gli estremi dell'atto o della categoria di tutela)

.....
intervento a favore di manufatti connessi alla viabilità storica pedestre:

- marginette/maestà: sì no
fonti/abbeveratoi: sì no
piccoli ponti: sì no
altro (specificare) Linea Gotica sì no

interesse artistico, storico, archeologico ed etnoantropologico dell'intervento (breve descrizione):

Le fortificazioni della Linea Gotica ripetono le posizioni di difesa dei confini tra lo Stato Lucchese e il Granducato Estense quasi a dimostrazione della teoria dei corsi e dei ricorsi di Giambattista Vico. Il sistema di fortificazioni legati ai centri storici come le mura di Cascio con le sue due torri semicirculari, il castello di Molazzana, la Rocca di Sassi, il castello di Trassillico sono pieni di storia recente e passata. Queste fortificazioni, poste su luoghi di difficile accesso, ricordano gli antichi castellari che costituivano la cellula primordiale della comunità dei Liguri Apuani, attorno a cui si svolgeva tutta la vita. Sulla sella dell'Anguillara e alla Vetricia vi sono numerosi graffiti, come sulla Roccia del Sole ed in altri luoghi delle Alpi Apuane risalenti tutti al periodo Ligure Apuano. Tutti questi insediamenti sono poi legati a figure culturali di grande rilievo quali l'Ariosto, il Pascoli, il Maraini ed altri.

Molazzana, 23/12/2020

in fede
(nome cognome e firma leggibile)

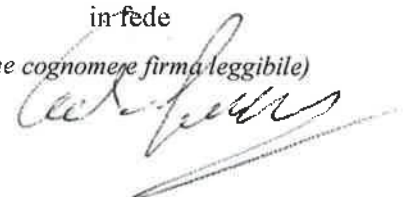



ORTOFOTO



N=4879800

E=1810000

Parco Regionale Alpi Apuane, Prot. 70004964 del 24-12-2020 in arrivo Cat.3 Cla. 3

5-Lug-2019 13:6:8
Prot. n. T149596/2019

Scala originale: 1:2000
Dimensione cornice: 776.000 x 552.000 metri

Comune: MOLAZZANA
Foglio: 219

1 Particella: 1265

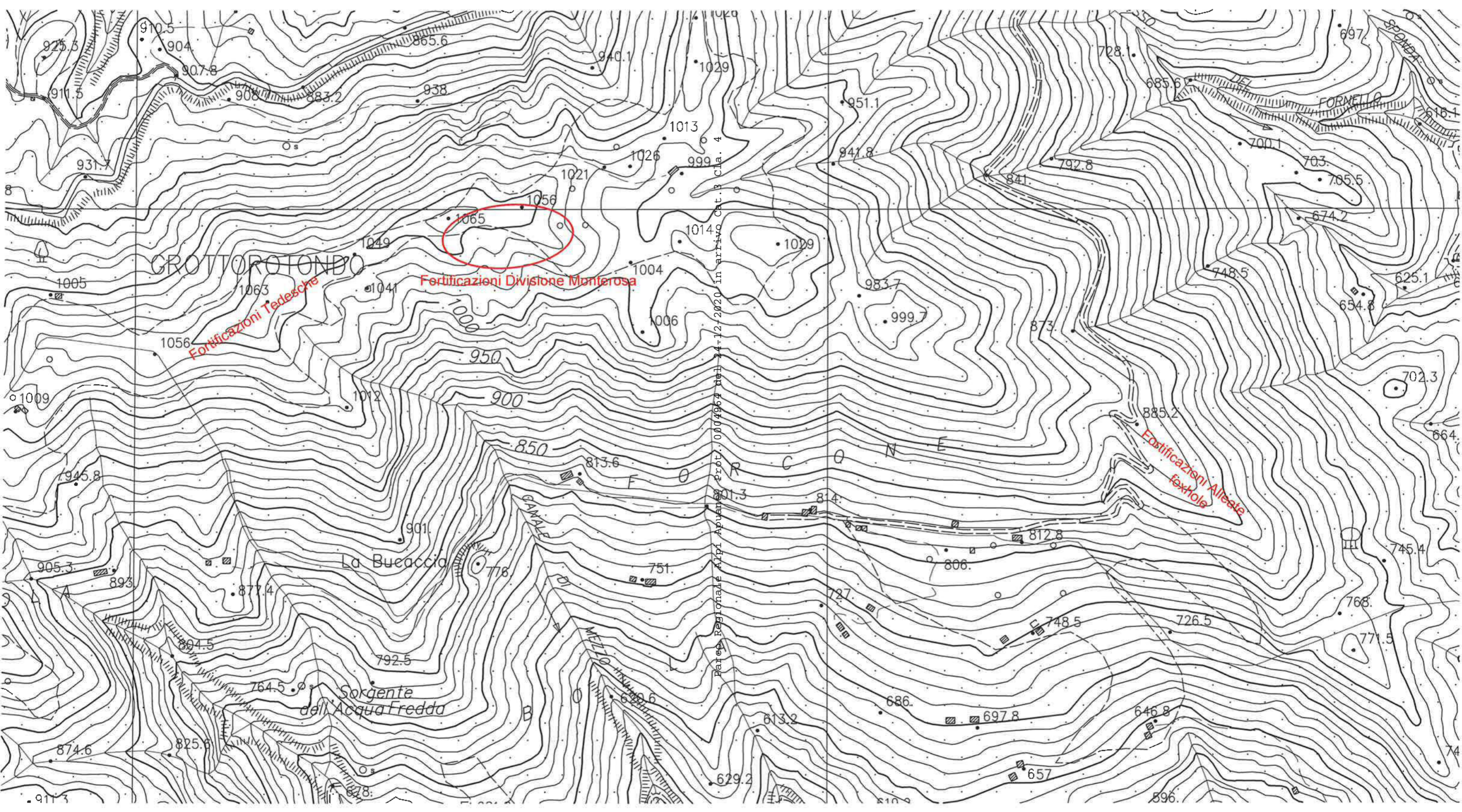

GROTTOLE

Fertificazioni Divistone Montferosa

Fertificazioni Tedesche

Fertificazioni Alleate
fexthole

La Bueaccia

Sorgente
dell'Acqua Fredda

MEZZO LUNGO

Parete Regionale Alpi Apuane Prot. 0004964 del 14-12-2020 in arrivo Cat. B cl. 4

