



# Piano per il Parco

Coordinamento: Roberto Gambino, Antonio Barattini  
Gruppo di progetto: Raffaella Giannino, Massimo Sestini, Federico Tromasini  
Team di ricerca interdisciplinare: Antonio Capelli, Luigi Comignani, Luigi Costantini, Anna Cecchi, Silvano Cortigiani, Paolo Giorgini, Giorgio Gali, Maria Pignatelli, Riccardo Santoni, Andrea Simoncini, Paolo Spasiani  
Staff di progetto: Alessandra Anselmi, Enrico Batisti, Fabrizio Cirigliani, Gianfranco Garavani, Emanuele Guazzi, Alessia Luzzi, Andrea Pochini, Raffaella Pucci, Anna Sacconardi, Gian Luca Taramelli  
Responsabile S.I.T.: Emanuele Guazzi  
Responsabile del procedimento amministrativo: Alfredo Luzzi  
Caricatore della comunicazione: Gianfranco Garavani

## Siti bioitaly comprensivi dei Siti Natura 2000

allegato "2.1.b4" alla deliberazione del Consiglio direttivo  
n. 21 del 30 novembre 2016

scala 1:50.000

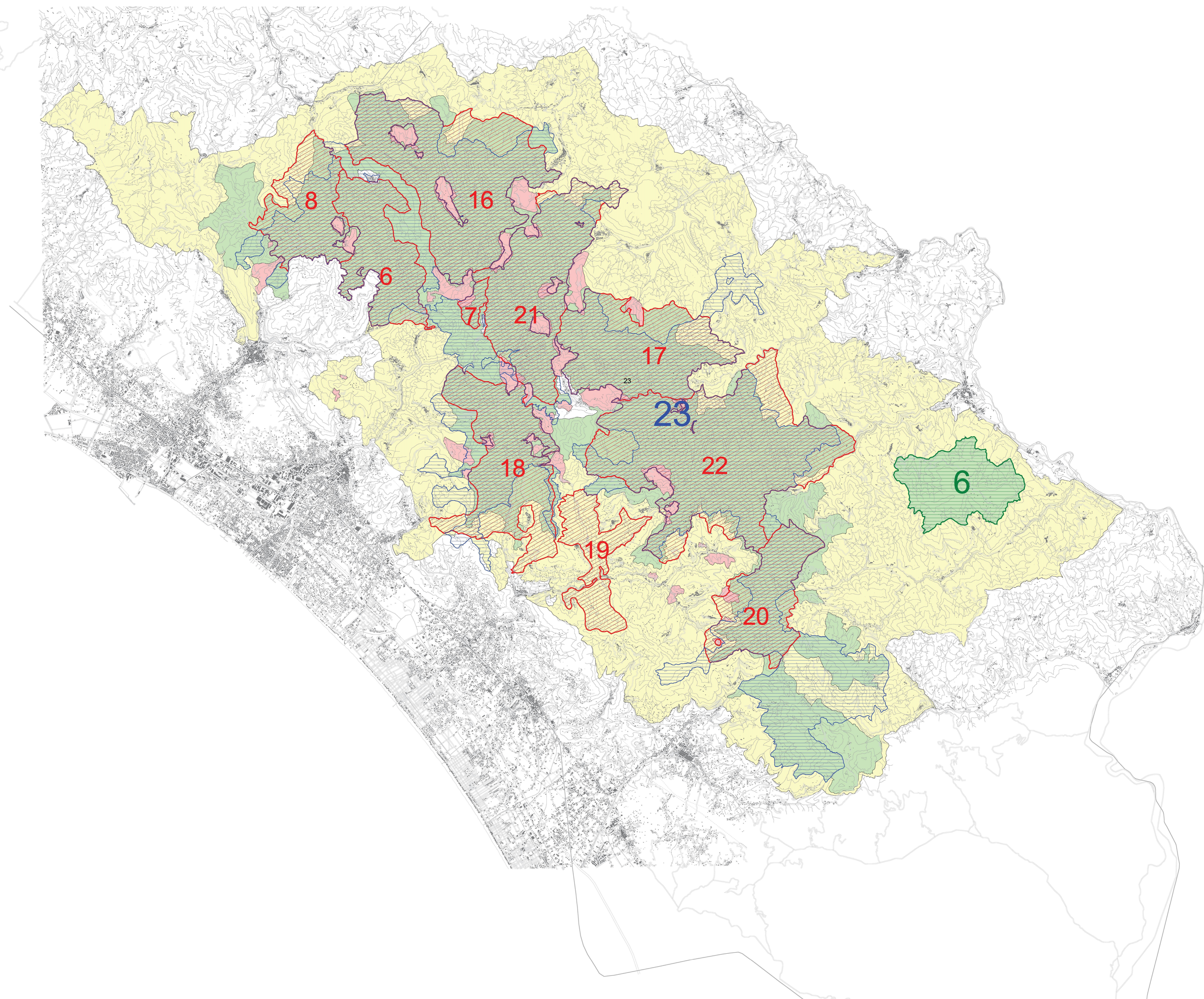

- Sic**
- 6 - M. Sagro
  - 7 - M. Castagnolo
  - 8 - M. Borla - Rocca di Tenerano
  - 16 - Valli glaciali di Orto di Donna e Solco d'Equi
  - 17 - M. Sumbra
  - 18 - Valle del Serra - M. Altissimo
  - 19 - Valle del Giardino
  - 20 - M. Croce - M. Matanna
  - 21 - M. Tambura - M. Sella
  - 22 - M. Corchia - Le Panie
- Sin**
- 6 - M. Palodina
- Zps**
- 23 - Praterie primarie e secondarie delle Apuane
- Area Parco**
- Area contigua**
- Area contigua di cava  
da legge istitutiva l.r. 65/1997 e con modifiche l.r. 73/2009**