



Piano per il Parco

Coordination: Roberto Gambino, Antonio Bartelletti
Gruppo di progetto: Raffaella Gambino, Massimo Sargenti, Federica Thomasset
Team di ricerca interdisciplinare: Antonio Cafelli, Luigi Comignani, Luigi Casaroli, Adèle Casoli, Silvano Gattigoli,
Piero Gargani, Giorgio Gal, Marco Pagani, Riccardo Santini, Andrea Simoncini, Paolo Ziviani
Staff di progetto: Alessia Amorfini, Enrico Barberi, Fabrizio Chignani, Gianfranco Genovesi, Emanuele Guazzi,
Alfredo Lazzari, Andrea Ponzera, Raffaele Pucini, Anna Spazzafumo, Gian Luca Tofaneli
Responsabile di S.1. Emanuela Guazzi
Incarico tecnico: Simona Gobbo
Responsabile del procedimento amministrativo: Alfredo Lazzari
Garante della comunicazione: Gianfranco Genovesi

Unità ambientali

allegato "2.1.b6" alla deliberazione del Consiglio direttivo
n. 21 del 30 novembre 2016

scala 1:50.000

carta originale elaborata a cura di:
A. Bartelletti, P. Sposimo, L. Galeotti, L. Lombardi, E. Guazzi, A. Amorfini

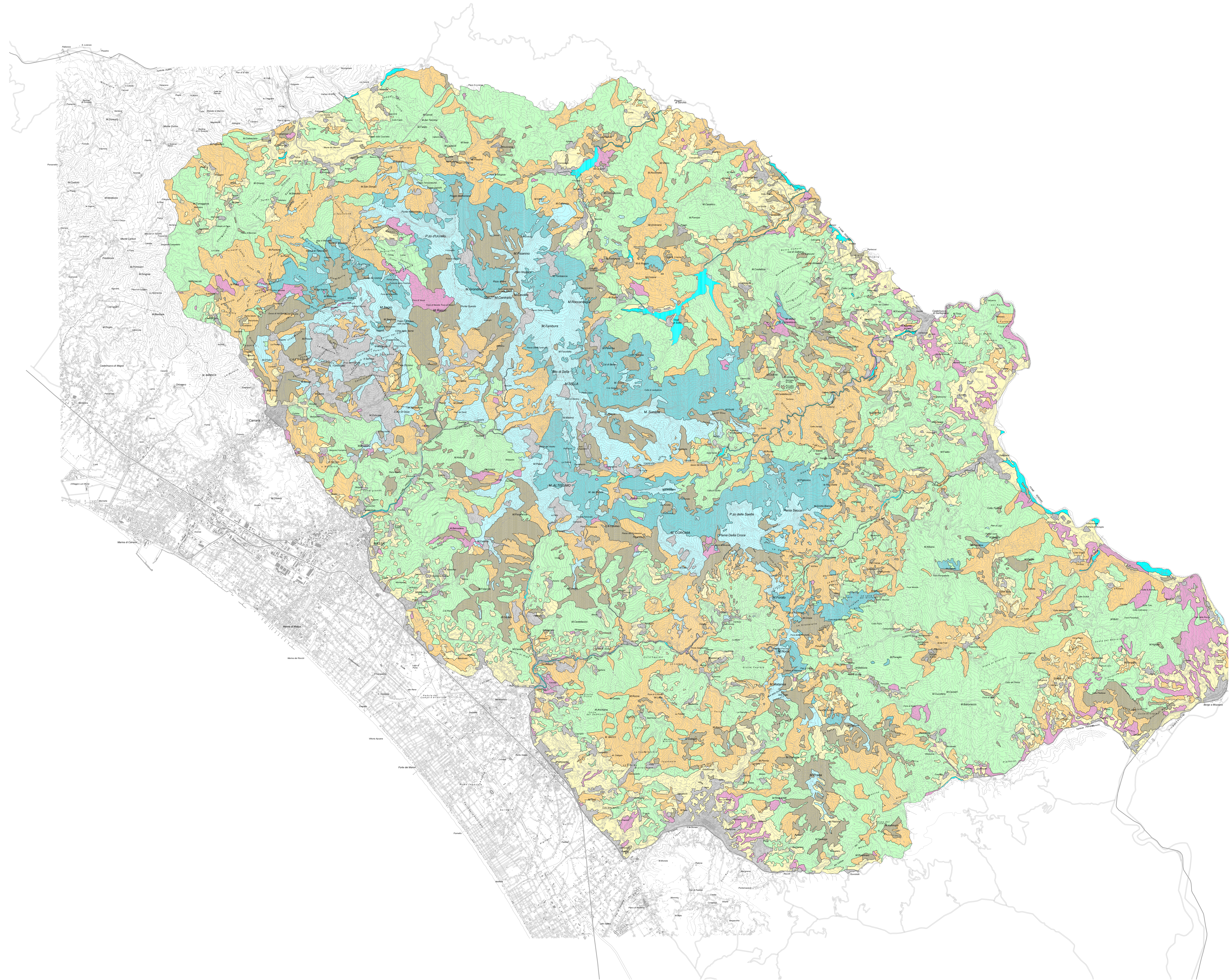

- Aree:**
- extrasilvatiche di crinale e di alto versante ad elevata naturalità
 - di degradazione forestale e di abbandono agro-silvo-pastorale
 - con boschi spontanei del piano montano a specie dominante
 - con boschi spontanei del piano basale a composizione mista e variabile
 - boscate a castagno e forme di degradazione/sostituzione a *Pinus pinaster*
 - boscate artificialmente per impianto o neoformazione
 - con risorse idriche e boschi igrofilii
 - agricole montane e collinari
 - antropizzate