



PARCO REGIONALE DELLE ALPI APUANE  
PIANO PER IL PARCO

UNITA' AMBIENTALI

art. 2, comma 1, lett. b6) delle N.T.A.

Scala 1:50.000

Carta originale elaborata a cura di:  
A. Bartelletti, P. Sposimo, L. Galeotti, L. Lombardi, E. Guazzi, A. Amorfini

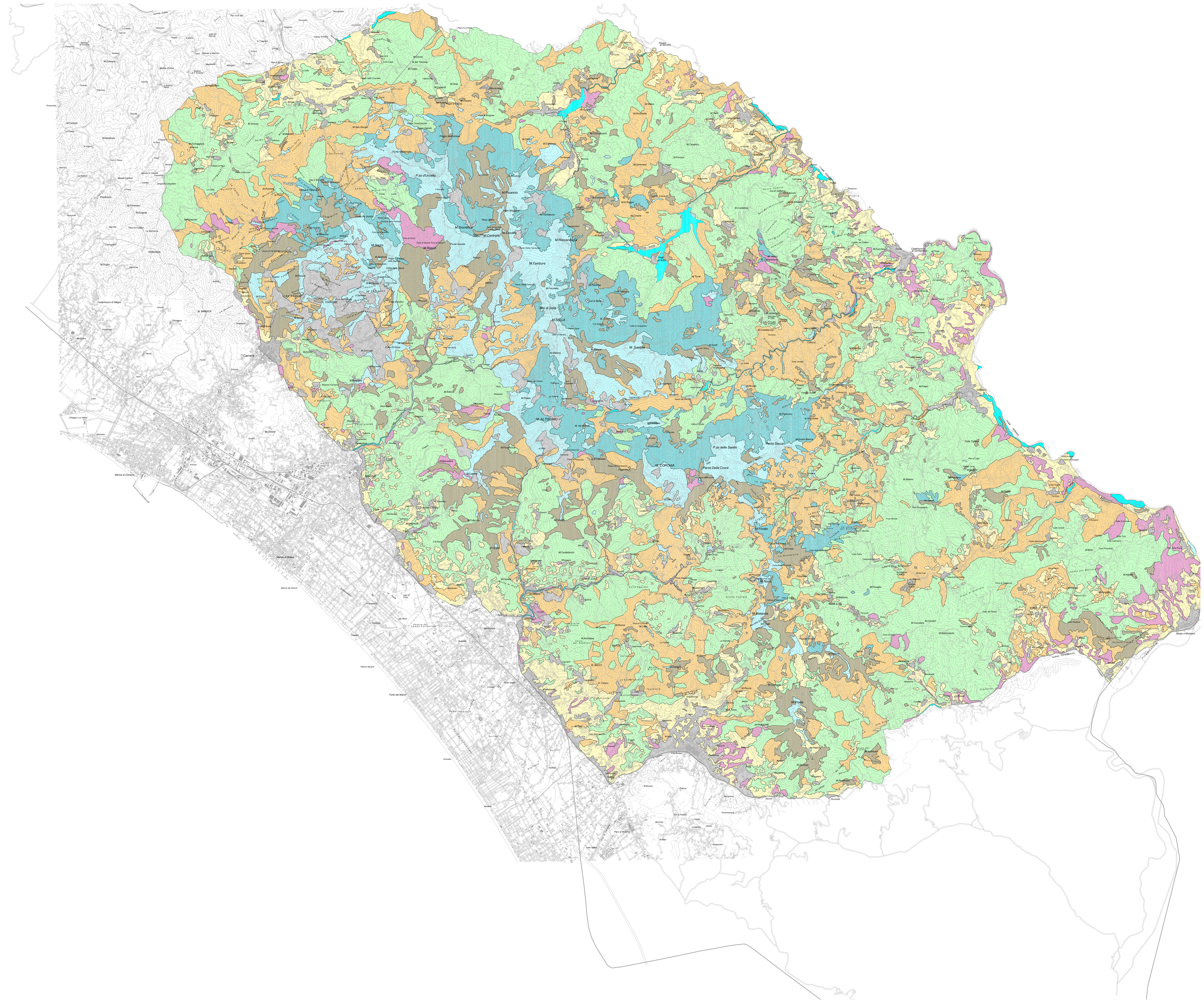

- Aree:
- extrasilvatiche di crinale e di alto versante ad elevata naturalità
  - di degradazione forestale e di abbandono agro-silvo-pastorale
  - con boschi spontanei del piano montano a specie dominante
  - con boschi spontanei del piano basale a composizione mista e variabile
  - boscate a castagno e forme di degradazione/sostituzione a *Pinus pinaster*
  - boscate artificialmente per impianto o neoformazione
  - con risorse idriche e boschi igrofilii
  - agricole montane e collinari
  - antropizzate