

PIANO INTEGRATO DEL PARCO

Parco Regionale Alpi Apuane

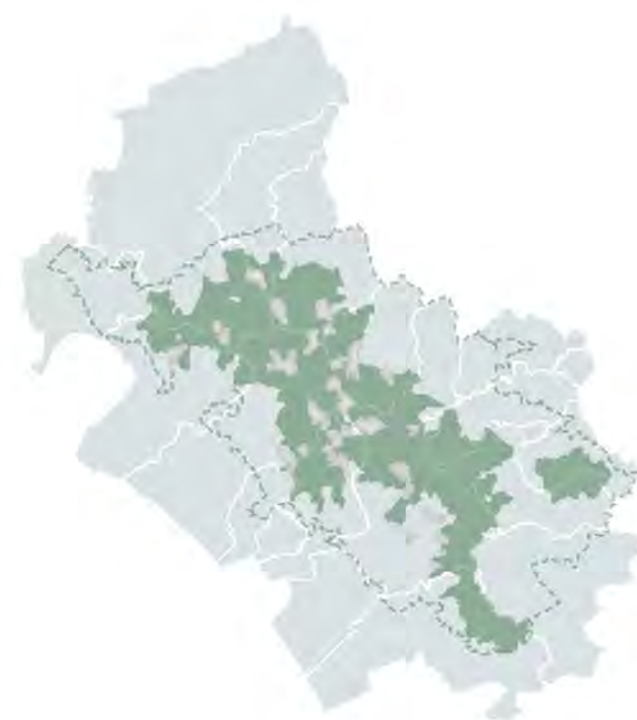

Sezione Pianificatoria. Quadro Conoscitivo
Ricognizione e indagine di dettaglio degli insediamenti del parco
(schede)

insediamenti in area parco

CENTRI STORICI

CENTRI STORICI

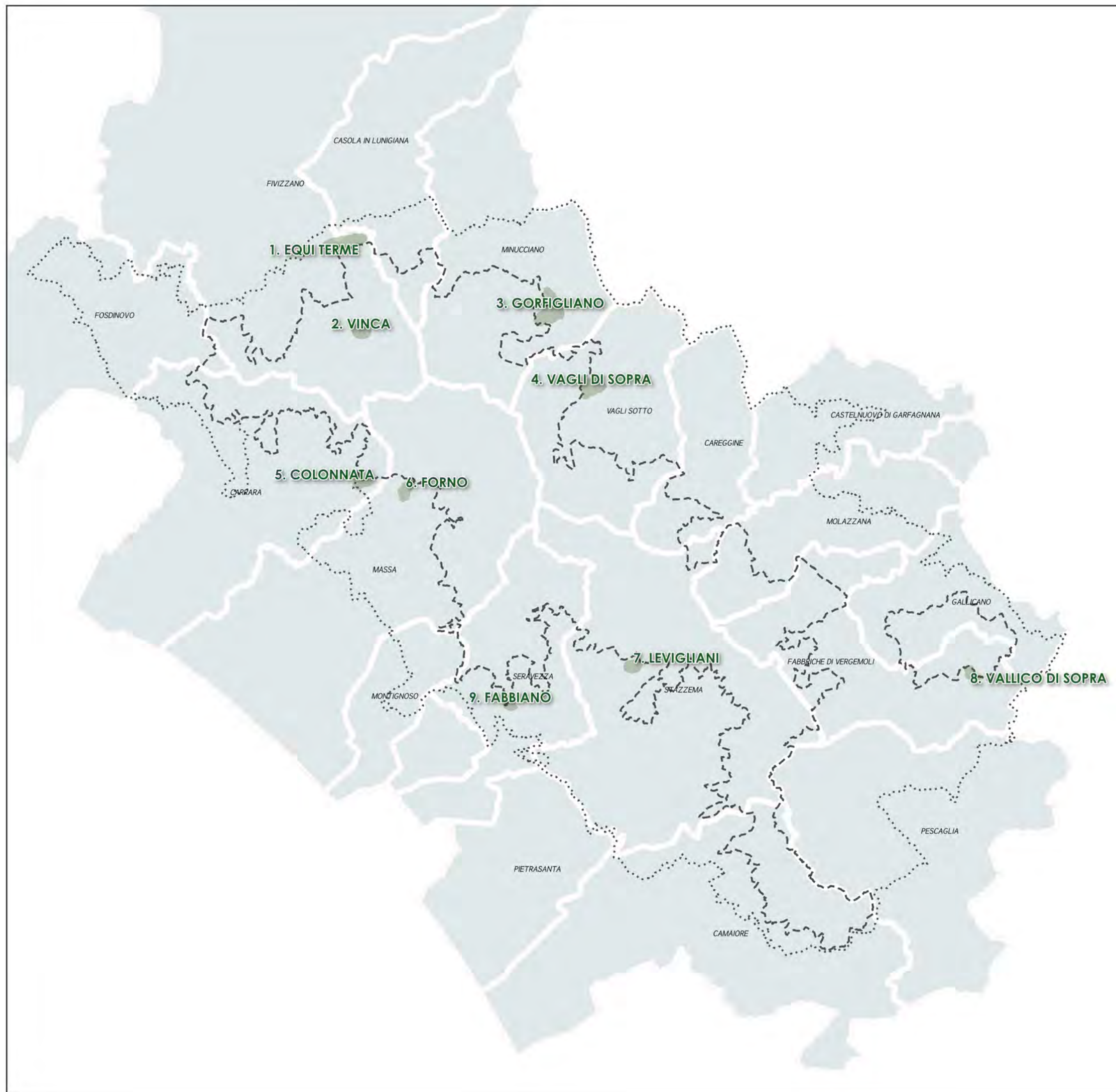

1. Equi terme
2. Vinca
3. Gorfigliano
4. Vagli di sopra
5. Colonnata
6. Forno
7. Levigliani
8. Vallico di sopra
9. Fabbiano

1.EQUI TERME



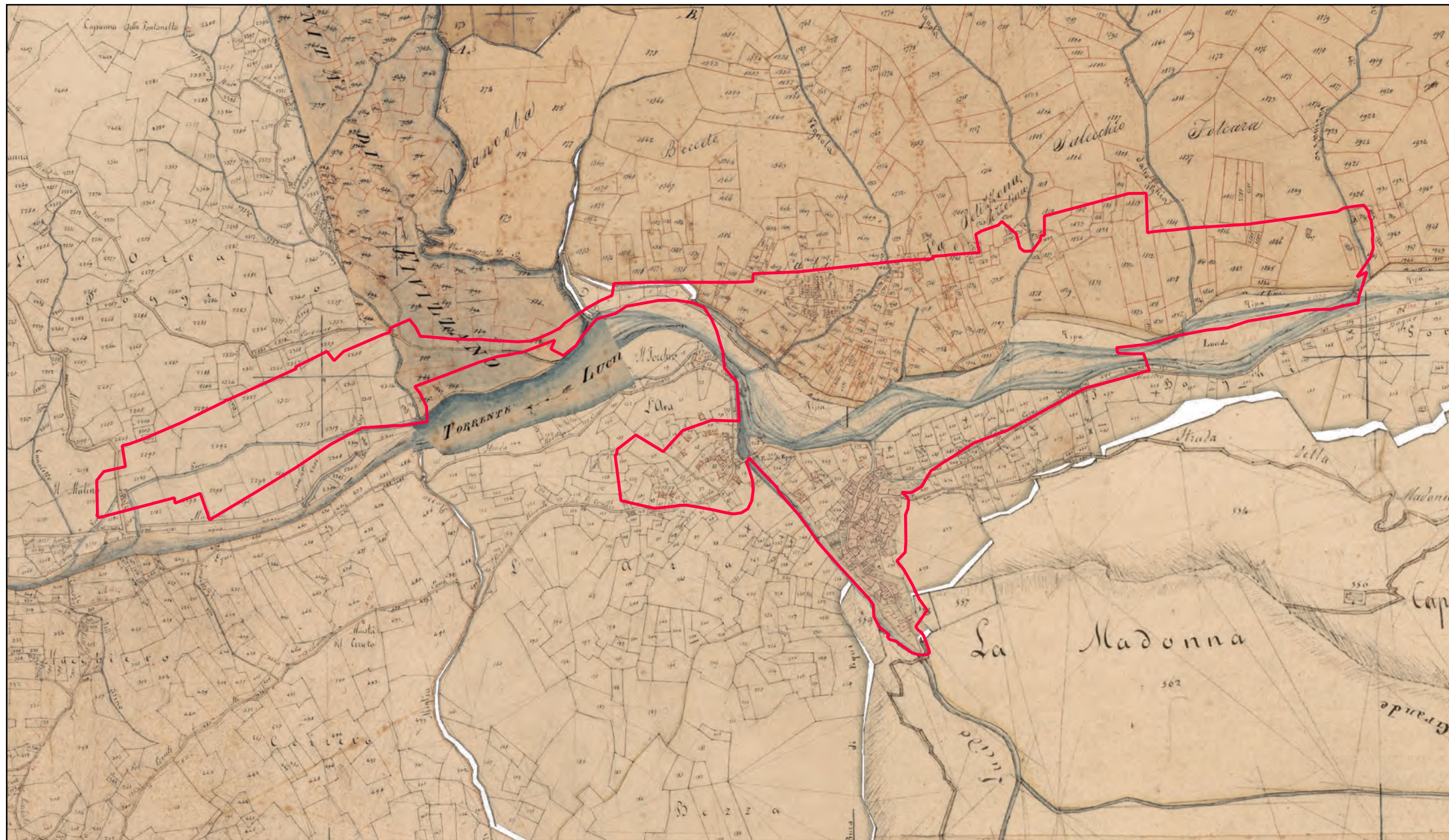

CA.STO.RE

Sportello cartografico Regione Toscana servizio wms
<http://www502.regione.toscana.it/geoscopio/castore.html>

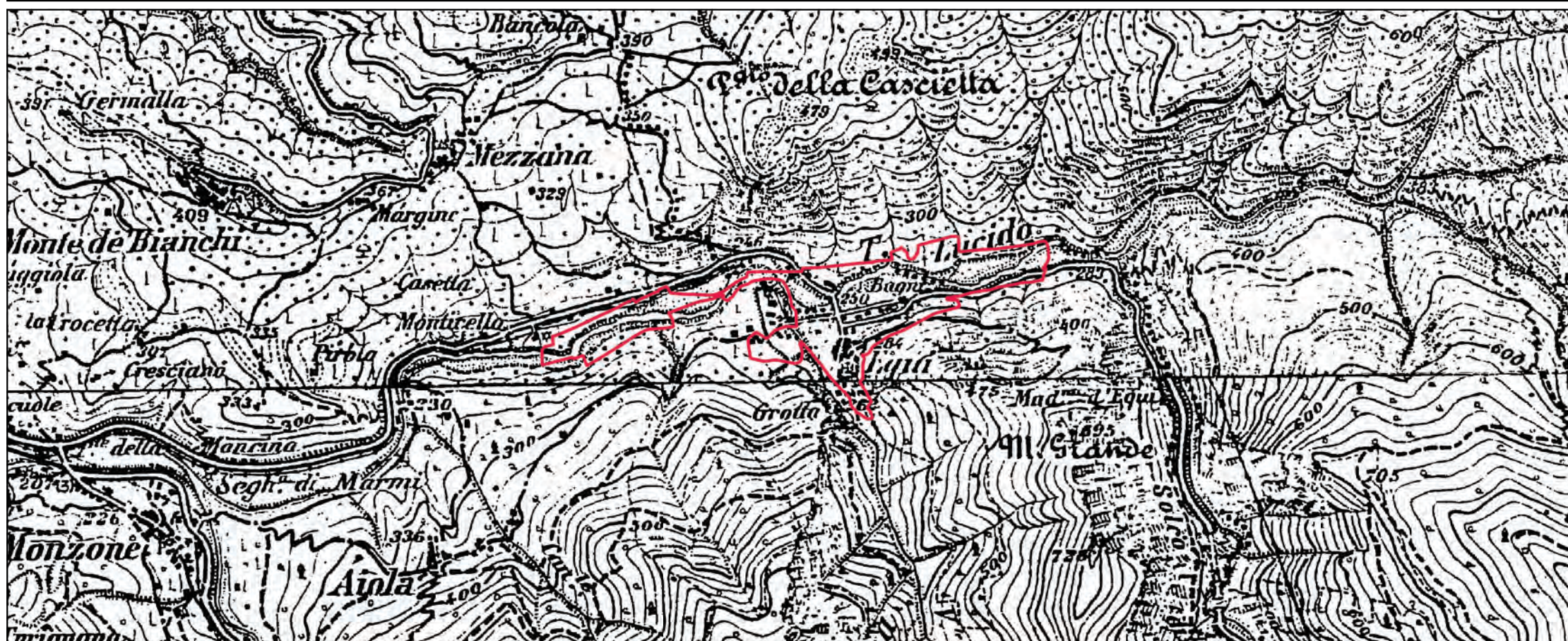

IGM serie 25V - 1911

Istituto Geografico Militare



FOTO AEREA 1954 - VOLO G.A.I

Sportello cartografico Regione Toscana servizio wms
<http://www502.regione.toscana.it/geoscopio/ortofoto.html>

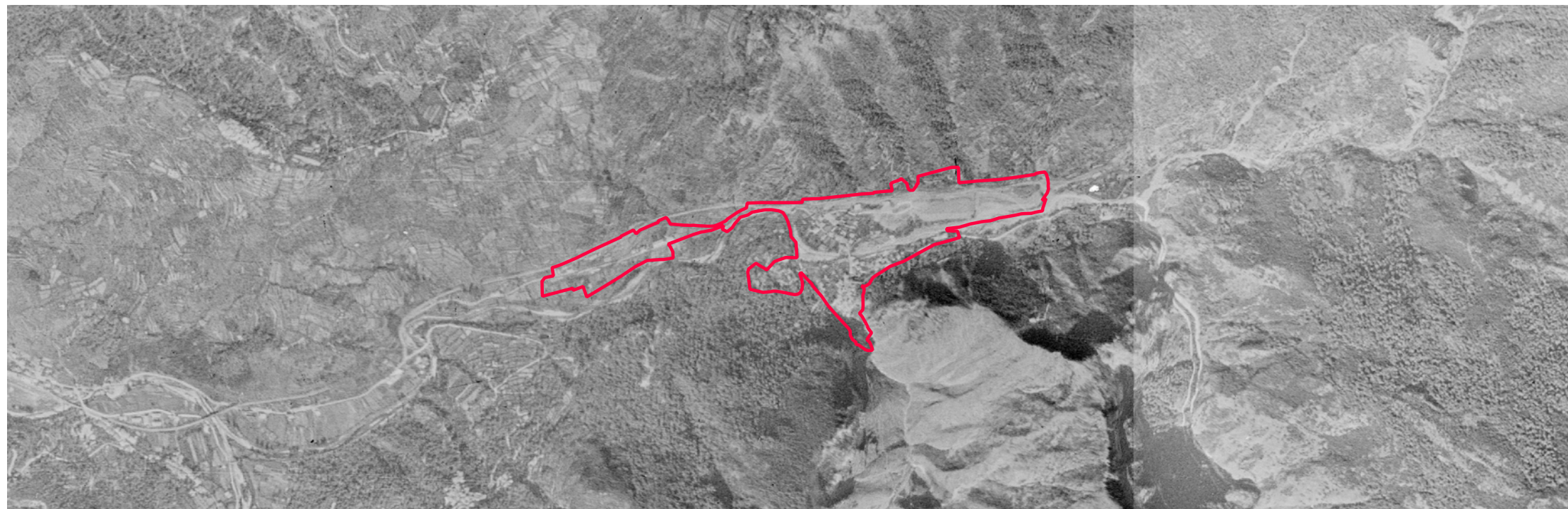

FOTO AEREA 1978 - VOLO ROSSI BRESCIA

Sportello cartografico Regione Toscana servizio wms
<http://www502.regione.toscana.it/geoscopio/ortofoto.html>



ORTOFOTO REGIONE TOSCANA 2019

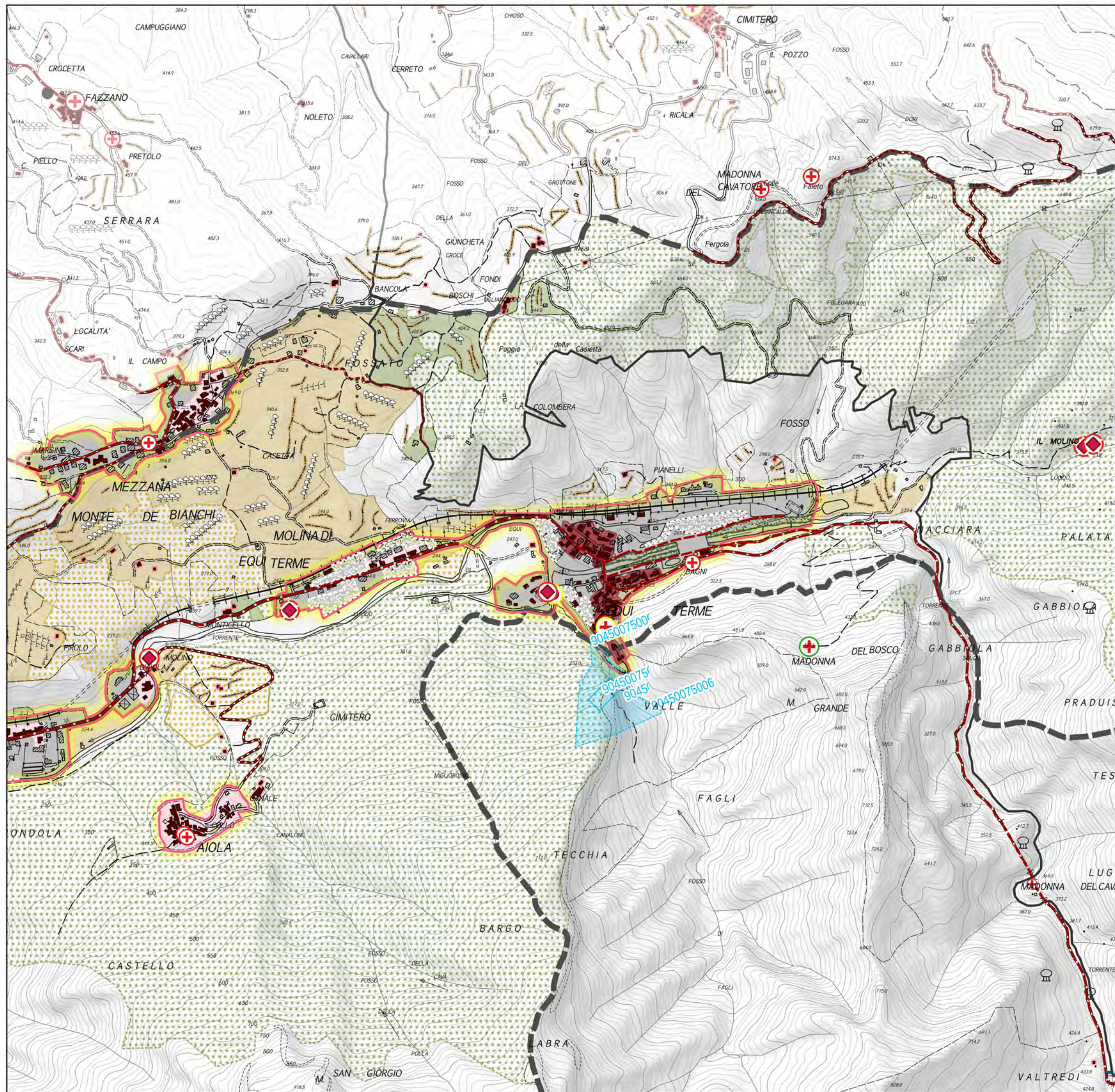

Sportello cartografico Regione Toscana servizio wms
<http://www502.regione.toscana.it/geoscopio/ortofoto.html>



Insedimenti

 Identificazione degli insediamenti



Insedimenti storici

 Centri storici
 Nuclei di impianto storico
 Aggregati di impianto storico

Elementi di qualificazione storica

 Sedimi degli edifici di impianto storico

Elementi di qualificazione paesaggistica

 Spazi aperti di relazione a carattere rurale
 Ambiti boscati di corredo degli insediamenti ed interclusi
 Ambiti boscati interclusi delle rocche e degli insediamenti originati dai castelli



Beni storico – culturali diffusi e tipi insediativi storici

Architetture protoindustriali di interesse tipologico

- Tipo di bene



-  Carbonile
-  Fabbrica di prodotti in metallo
-  Ferriera
-  Fornace
-  Frullino/Frullone
-  Gualchiera
-  Maceratoio
-  Polveriera
-  Filanda

- Stato del bene



-  Architetture esistenti
-  Architetture allo stato di rudere

Architetture legate alla trasformazione dei prodotti agricoli

- Tipo del bene

-  Fattoria e annessi
-  Mulini, frantoi
-  Metati, Seccatoi

- Stato del bene



-  Architetture esistenti
-  Architetture allo stato di rudere

Architetture religiose e luoghi della fede



- Tipo di bene

-  Architettura religiosa (senza specifiche)
-  Pieve
-  Chiese
-  Oratorio
-  Santuario
-  Convento
-  Eremo
-  Ospedale
-  Elementi votivi e religiosi diffusi



- Stato del bene

-  Architetture esistenti
-  Percorsi votivi con marginette e cappelle



Architetture con funzioni difensive e/o militari

-  Castelli e fortificazioni
-  Postazioni della linea gotica
-  Villaggi fortificati e castelli allo stato di rudere

Altri beni storico culturali



-  Lavatoi, fontanili, fontane, abbeveratoi
-  Ponti, gallerie e altre opere d'arte infrastrutturali

Siti interesse archeologico

-  Siti e ritrovamenti archeologici
-  Sistemazioni agrarie, muri a secco









Rete infrastrutturale di interesse storico

Viabilità di impianto storico (igm 1911)

 Viabilità principale (strade rotabili)
 Mulattiere, sentieri

Elementi di archeologia mineraria e dell'estrazione

Elementi di interesse aercheominerario

-  Manufatti accessori dell'attività estrattiva (piri, rinvii di filo elicoidale, tracce di teleferiche, rotaie, muri di contenimento, altro...)
-  Stazioni della ferrovia marmifera
-  Via di lizza (anche meccanizzata)
-  Piano inclinato meccanizzato (tratto esterno non conservato)
-  Piano inclinato meccanizzato (tratto in galleria conservato)
-  Ferrovia marmifera (tratto ora sommerso dal lago artificiale di Gramolazzo)
-  Ferrovia marmifera (tratto ora utilizzato dalla viabilità rotabile)
-  Sentieri dei cavaatori

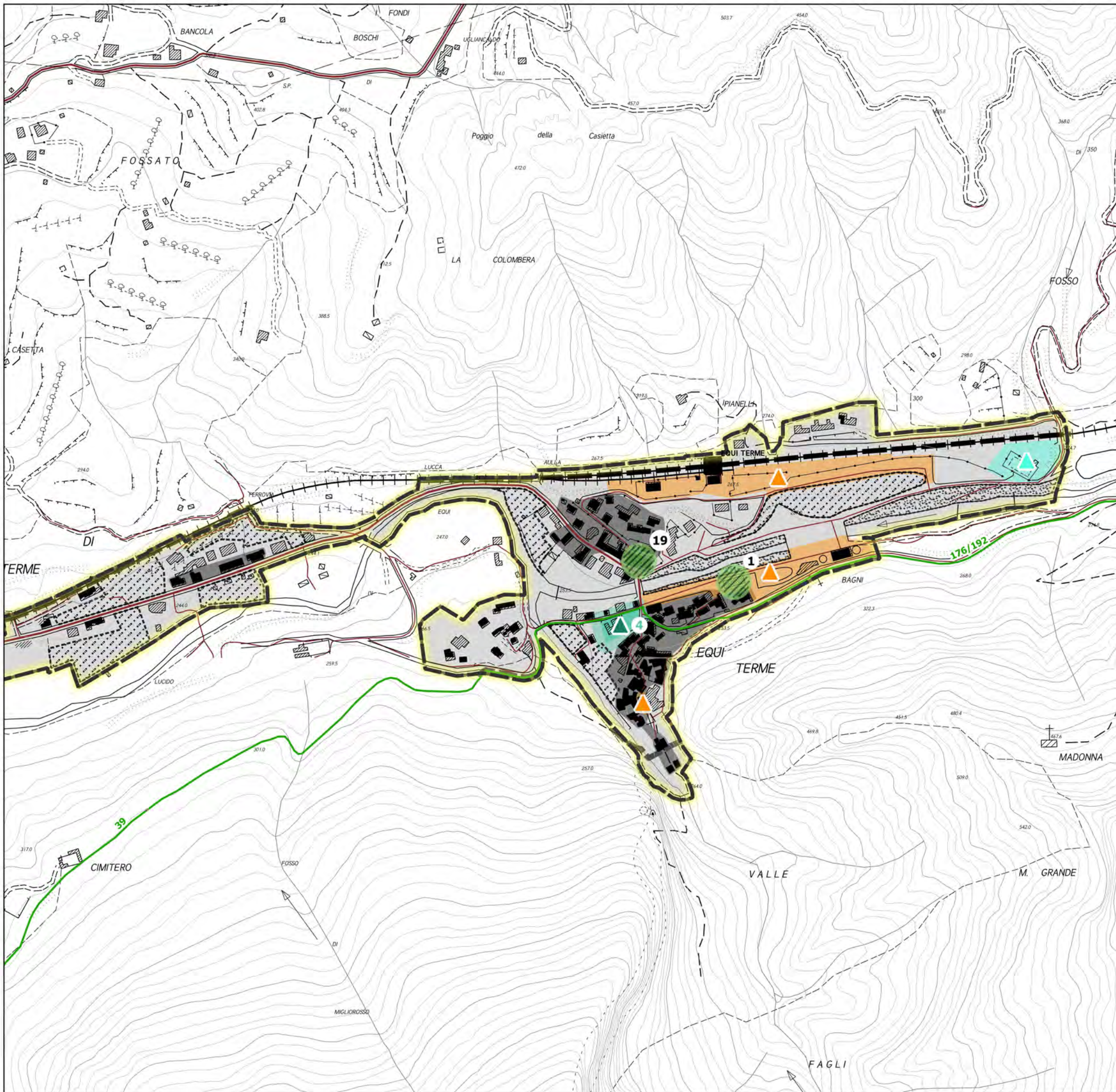

Limiti amministrativi

— Limiti amministrativi comunali

Area Parco

— Limite area parco
(comprensivo delle zone contigue di cava e dei centri edificati interclusi)
— Limite area contigua

Rete infrastrutturale esistente

Viabilità principale di grande comunicazione

— Autostrada
— Strada Statale
— Strada Regionale
— Strada Provinciale

Viabilità comunale e locale

— Strada Comunale
— Strada Privata

Rete ferroviaria

— Linea ferroviaria
— Stazioni ferroviarie
— Scali merci
— Tracciato storico della ferrovia marmifera

Impianti di trasporto a fune

— Skilift e sciovie
— Teleferiche per materiali

Insedimenti

Caratteri degli insediamenti

Insedimenti interni o contermini all'area parco

Centri urbani a bassa densità e complessità
Centri urbani a bassa densità e complessità
Insediamenti recenti di lottizzazione in area montana
Insediamenti rurali di alta quota: alpeggi

Elementi di qualificazione storica

Individuazione degli insediamenti storici
Sedimi degli edifici di impianto storico

Elementi di qualificazione paesaggistica

Ambiti boscati di corredo concorrenti alla connotazione paesaggistica degli insediamenti storici
Ambiti boscati interclusi delle rocche e degli insediamenti originati dai castelli
Spazi aperti di carattere rurale interni o pertinentziali degli insediamenti

Elementi di qualificazione funzionale degli insediamenti

Insedimenti a carattere produttivo (segherie, impianti di itticoltura, centrali idroelettriche,...)
Attrezzature collettive (municipi, complessi sociali, complessi ospedalieri, complessi religiosi, ...)
Attrezzature per la formazione e istruzione
Attrezzature sportive e aree a verde attrezzato
Attrezzature igienico sanitarie
Impianti tecnologici

Elementi di qualificazione funzionale del parco



Funzioni specialistiche nel parco

- GROTTA TURISTICA "ANTRO DEL CORCHIA" A LEVIGLAINI
- GROTTA TURISTICA "DEL VENTO" A FORNOVOLASCO
- GROTTA TURISTICA "GROTTA PREISTORICA DI EQUI" A EQUI TERME
- CENTRO VISITE DEL PARCO - APUANE GEOLAB - MUSEO INTERATTIVO DI SCIENZE DELLA TERRA A EQUI TERME
- CENTRO VISITE DEL PARCO A SERAVEZZA
- CENTRO VISITE DEL PARCO A MASSA
- ORTO BOTANICO "PELLEGRINI - ANSALDI" AL PASSO DEL VESTITO
- CENTRO VISITE "LA BOSA" - MUSEO DELLA FAUNA DI IERI E DI OGGI A CAREGGINE
- "MUSEO DEL MARMO" A GORFILGIANO
- CENTRO VISITE - BIGLIETTERIA DELLA GROTTA TURISTICA "ANTRO DEL CORCHIA" A LEVIGLIANI
- "PERCORSO PER TUTTI" IN VAL SERENAIA
- "MUSEO DELL'IDENTITA' OLINTO CAMMELLI" A MINUCCIANO
- "MUSEO DELLA PIETRA PIEGATA" A LEVIGLIANI
- PORTA DEL PARCO A LUCESE
- PORTA DEL PARCO A CANDALLA
- PARCO AVVENTURA "VAGLI PARK" A VAGLI
- CAMPEGGIO "LAGO APUANE" A GORFIGLIANO
- CAMPEGGIO "DURBEN" A VAIANO - VAGLI
- "ROCCA DI SASSI" A MOLAZZANA
- "MUSEO LINEA GOTICA DELLA GARFAGNANA" A MOLAZZANA
- "PARCO DELLA PACE" A SANT'ANNA DI STAZZEMA
- CENTRO DIDATTICO UNIVERSITARIO "GAETANO GIGLIA" - CENTRO DI GEOTECNOLOGIE UNIVERSITA' DI SIENA
- IMPIANTI DI RISALITA E STRUTTURE RICETTIVE A VIANOVA A CAREGGINE
- IMPIANTI DI RISALITA A "LA FORMICA" A CAREGGINE
- "MUSEO STORICO DELLA RESISTENZA" A STAZZEMA
- RISTORANTE E MUSEO DEL MARMO A CAMPOCECINA
- AGRICAMPEGGIO IN VAL SERENAIA
- CENTRO VISITE ALLA FORTEZZA DI MONTEALFONSO A CASTELNUOVO



Rifugi e bivacchi

- RIFUGIO "ALTO MATANNA"
- RIFUGIO "CITTA' DI MASSA"
- RIFUGIO "FORTE DEI MARMI"
- RIFUGIO "BAITA PANIA"
- RIFUGIO "ADELMO PULITI"
- RIFUGIO "BAITA DEGLI SCOIATTOLI"
- RIFUGIO "VALSERENAIA"
- RIFUGIO "VERSILIA"
- RIFUGIO "GIUSEPPE DEL FREO"
- RIFUGIO "LA FANIA"
- RIFUGIO CAI "GUIDO DONEGANI"
- RIFUGIO CAI "ARONTE"
- RIFUGIO "ORTO DI DONNA"
- RIFUGIO CAI "CARRARA"
- RIFUGIO BAITA BARSÌ
- RIFUGIO "ENRICO ROSSI"
- BIVACCO CAPANNA GARNERONE
- BIVACCO K2
- RIFUGIO NELLO CONTI



Parchi avventura (GARFAGNANA ACTIVITIES - PARCO DEL BATTIFERRO; PARCO AVVENTURA LEVIGLIESE)



Palestre di arrampicata



Sentieri gestiti dal CAI



- Vie ferrate
- Ferrata del Monte Contrario
 - Ferrata del Procinto
 - Ferrata Renato Salvatori
 - Ferrata Tordini Galligani



Alberghi e altre strutture ricettive accreditate

- HOTEL RISTORANTE TERME
- OSTELLO ALPI APUANE
- ALBERGO MINI HOTEL
- ALBERGO HOTEL DELLE ALPI
- CASA VACANZE BORGO DELLE PANIE
- RISTORANTE DANIELA
- RISTORANTE LA CERAGETTA
- ALBERGO RISTORANTE VALLECHIARA
- ALBERGO RAFFAELLO
- RISOTRANTE MONTEFORATO
- OSTELLO PANIA FORATA
- LOCANDA IL POVEROMO
- RISOTRANTE E B&B LA CANONICA
- AFFITTACAMERE LA GIUNCHIGLIA
- B&B RUSTICO SARA E CASA VACANZE COTTAGE GIUSTI
- ALBERGO RISTORANTE LA POSTA
- RISTORANTE LUCESE
- ALBERGO GENZIANELLA
- RISTORANTE IL RONDONE
- B&B CASA GIORGINI
- RISTORANTE SOTTO LA LOGGIA



Agriturismi

- AGRITURISMO LA CAPANNINA E AFFITTACAMERE COLE'
- AGRITURISMO LE POIANE
- AGRITURISMO ANTICA TRATTORIA DELL'EREMITA
- AGRITURISMO PIAN DI LAGO
- AGRITURISMO I TRE CANALI E B&B IL PRADACCIO
- AGRITURISMO LA RADICE
- AGRITURISMO I CORNALI
- AGRITURISMO SUMMER

insediamenti in area parco
CENTRI STORICI

2.VINCA





FOTO AEREA 1954 - VOLO G.A.I

Sportello cartografico Regione Toscana servizio wms
<http://www502.regione.toscana.it/geoscopio/ortofoto.html>

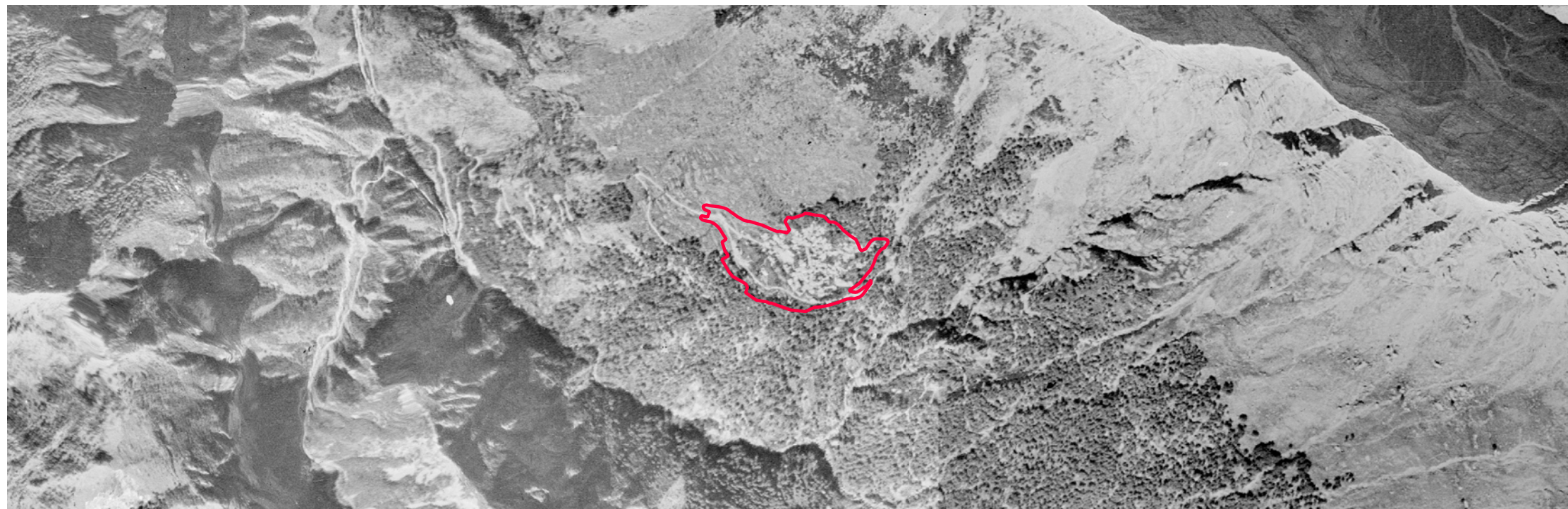

FOTO AEREA 1978 - VOLO ROSSI BRESCIA

Sportello cartografico Regione Toscana servizio wms
<http://www502.regione.toscana.it/geoscopio/ortofoto.html>

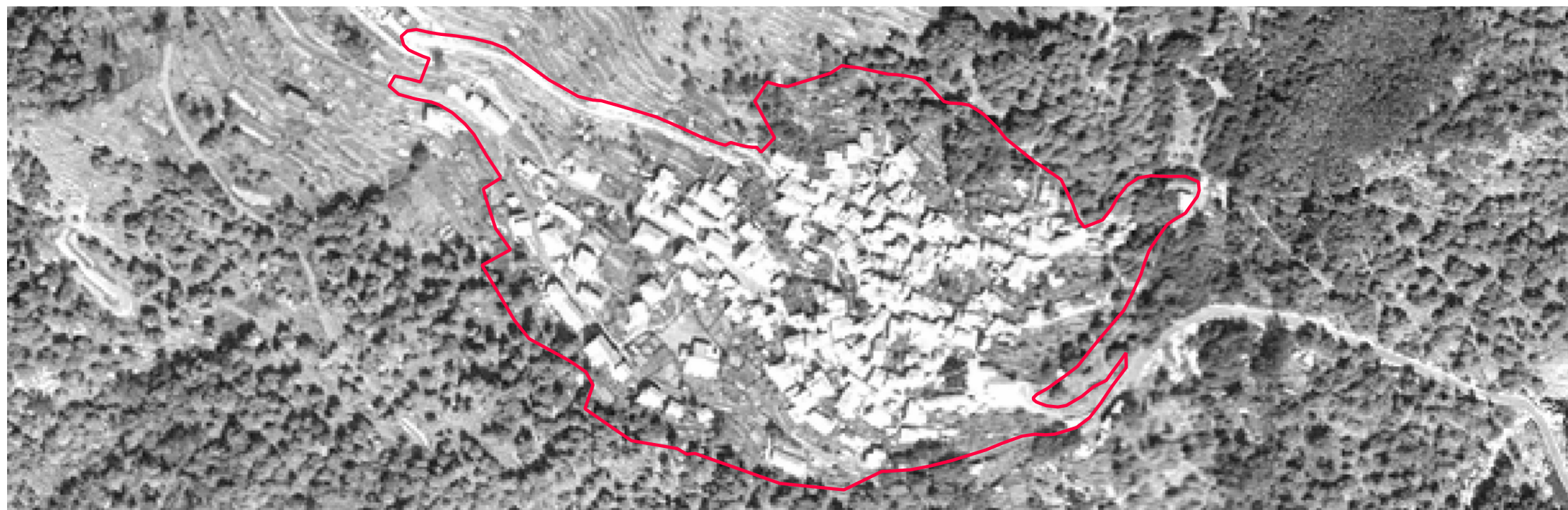

ORTOFOTO REGIONE TOSCANA 2019

Sportello cartografico Regione Toscana servizio wms
<http://www502.regione.toscana.it/geoscopio/ortofoto.html>

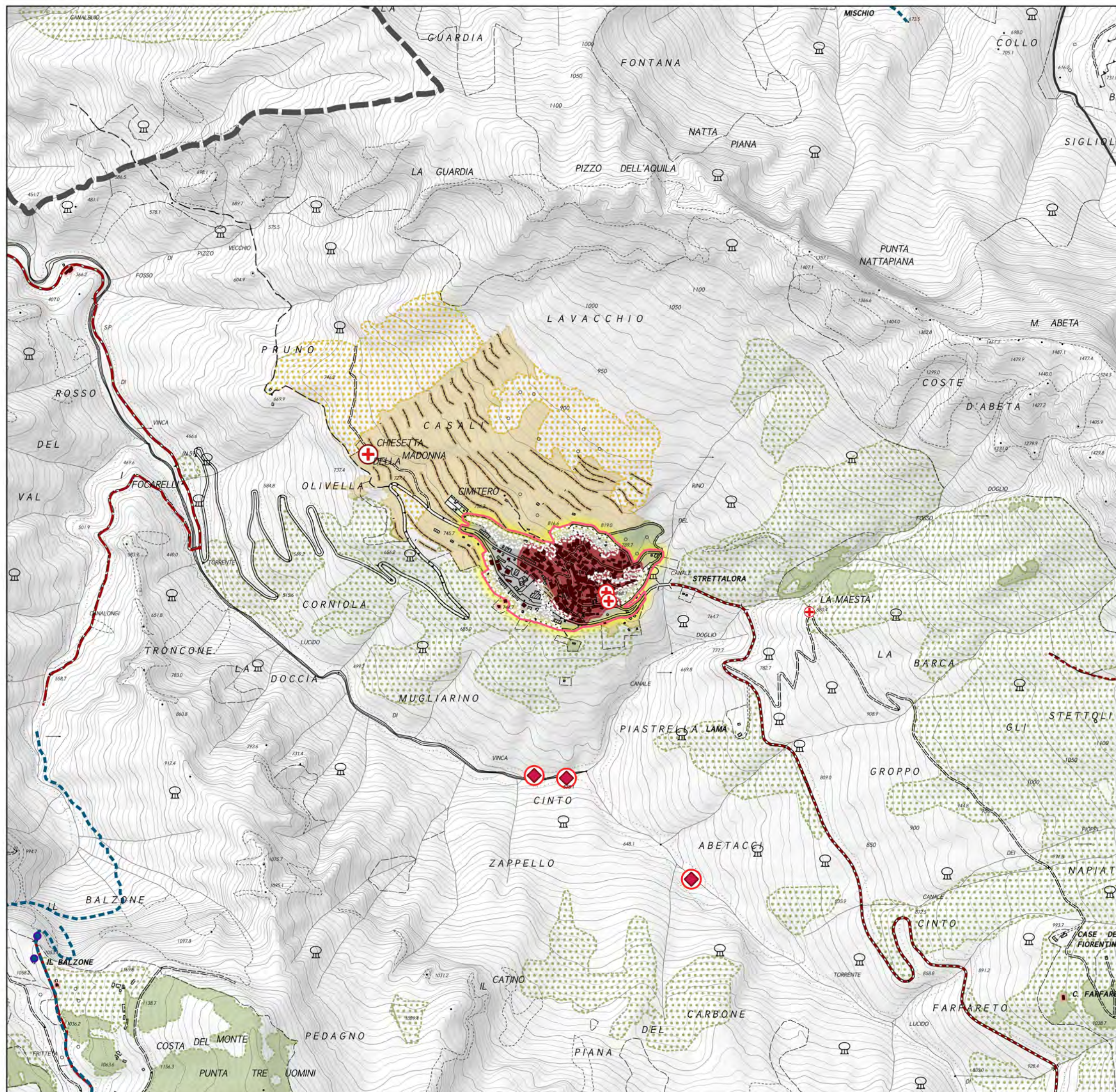

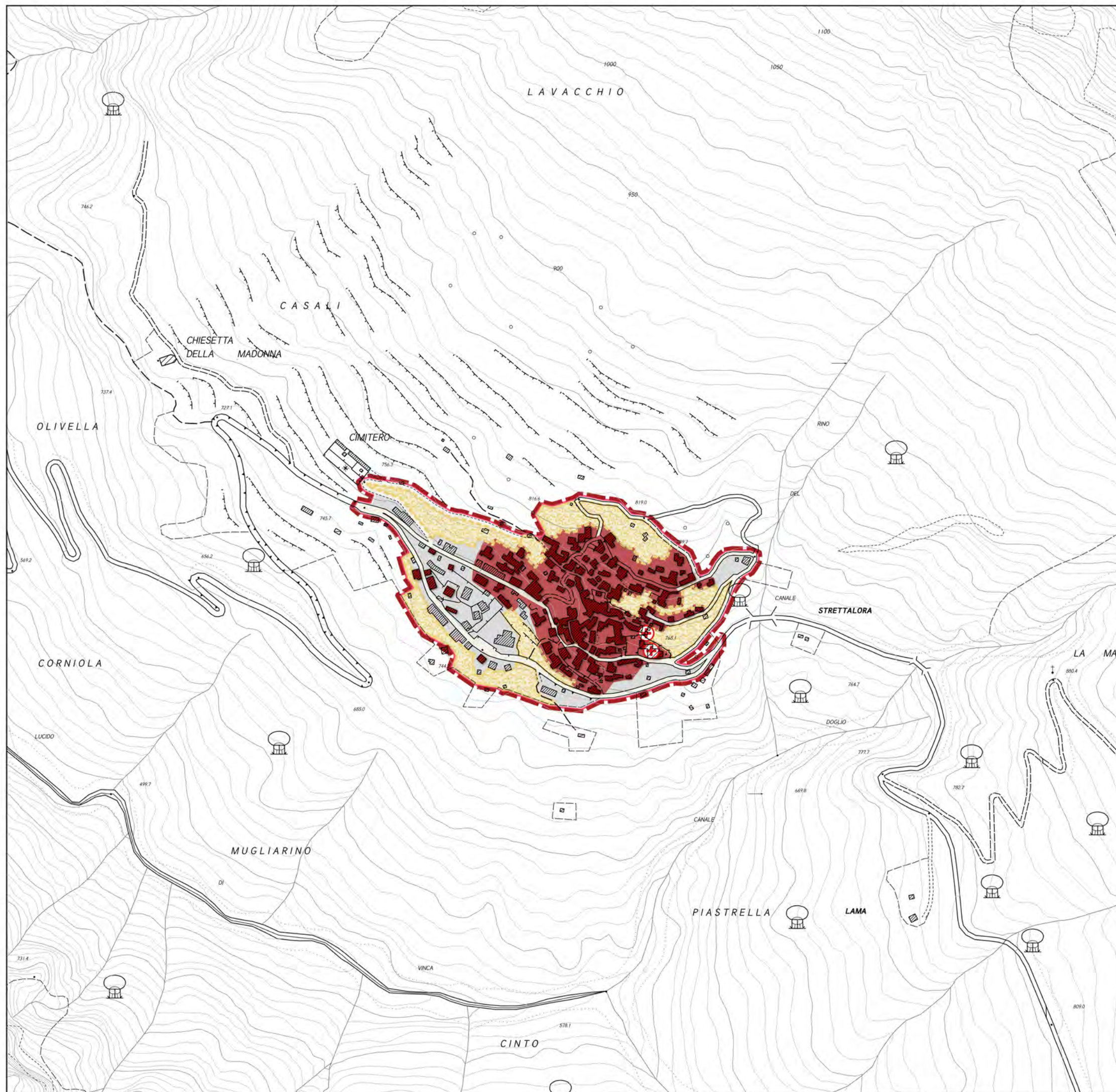



Insedimenti

 Identificazione degli insediamenti

Insedimenti storici

 Centri storici

 Nuclei di impianto storico

 Aggregati di impianto storico

Elementi di qualificazione storica

 Sedimi degli edifici di impianto storico

Elementi di qualificazione paesaggistica

 Spazi aperti di relazione a carattere rurale

 Ambiti boscati di corredo degli insediamenti ed interclusi

 Ambiti boscati interclusi delle rocche e degli insediamenti originati dai castelli

Beni storico – culturali diffusi e tipi insediativi storici

Architetture protoindustriali di interesse tipologico

- Tipo di bene

 Carbonile

 Fabbrica di prodotti in metallo

 Ferriera

 Fornace

 Frullino/Frullone

 Gualchiera

 Maceratoio

 Polveriera

 Filanda

- Stato del bene

 Architetture esistenti

 Architetture allo stato di rudere

Architetture legate alla trasformazione dei prodotti agricoli

- Tipo del bene

 Fattoria e annessi

 Mulini, frantoi

 Metati, Seccatoi

- Stato del bene

 Architetture esistenti

 Architetture allo stato di rudere

Architetture religiose e luoghi della fede

- Tipo di bene

 Architettura religiosa (senza specifiche)

 Pieve

 Chiese

 Oratorio

 Santuario

 Convento

 Eremo

 Ospedale

 Elementi votivi e religiosi diffusi

- Stato del bene

 Architetture esistenti

 Percorsi votivi con marginette e cappelle

Architetture con funzioni difensive e/o militari

 Castelli e fortificazioni

 Postazioni della linea gotica

 Villaggi fortificati e castelli allo stato di rudere

Altri beni storico culturali

 Lavatoi, fontanili, fontane, abbeveratoi

 Ponti, gallerie e altre opere d'arte infrastrutturali)

Siti interesse archeologico

 Siti e ritrovamenti archeologici

 Sistemazioni agrarie, muri a secco

Rete infrastrutturale di interesse storico

Viabilità di impianto storico (igm 1911)

 Viabilità principale (strade rotabili)

 Mulattiere, sentieri

Elementi di archeologia mineraria e dell'estrazione

Elementi di interesse aercheominerario

 Manufatti accessori dell'attività estrattiva (piri, rinvii di filo elicoidale, tracce di teleferiche, rotaie, muri di contenimento, altro...)

 Stazioni della ferrovia marmifera

 Via di lizza (anche meccanizzata)

 Piano inclinato meccanizzato (tratto esterno non conservato)

 Piano inclinato meccanizzato (tratto in galleria conservato)

 Ferrovia marmifera (tratto ora sommerso dal lago artificiale di Gramolazzo)

 Ferrovia marmifera (tratto ora utilizzato dalla viabilità rotabile)

 Sentieri dei cavaatori

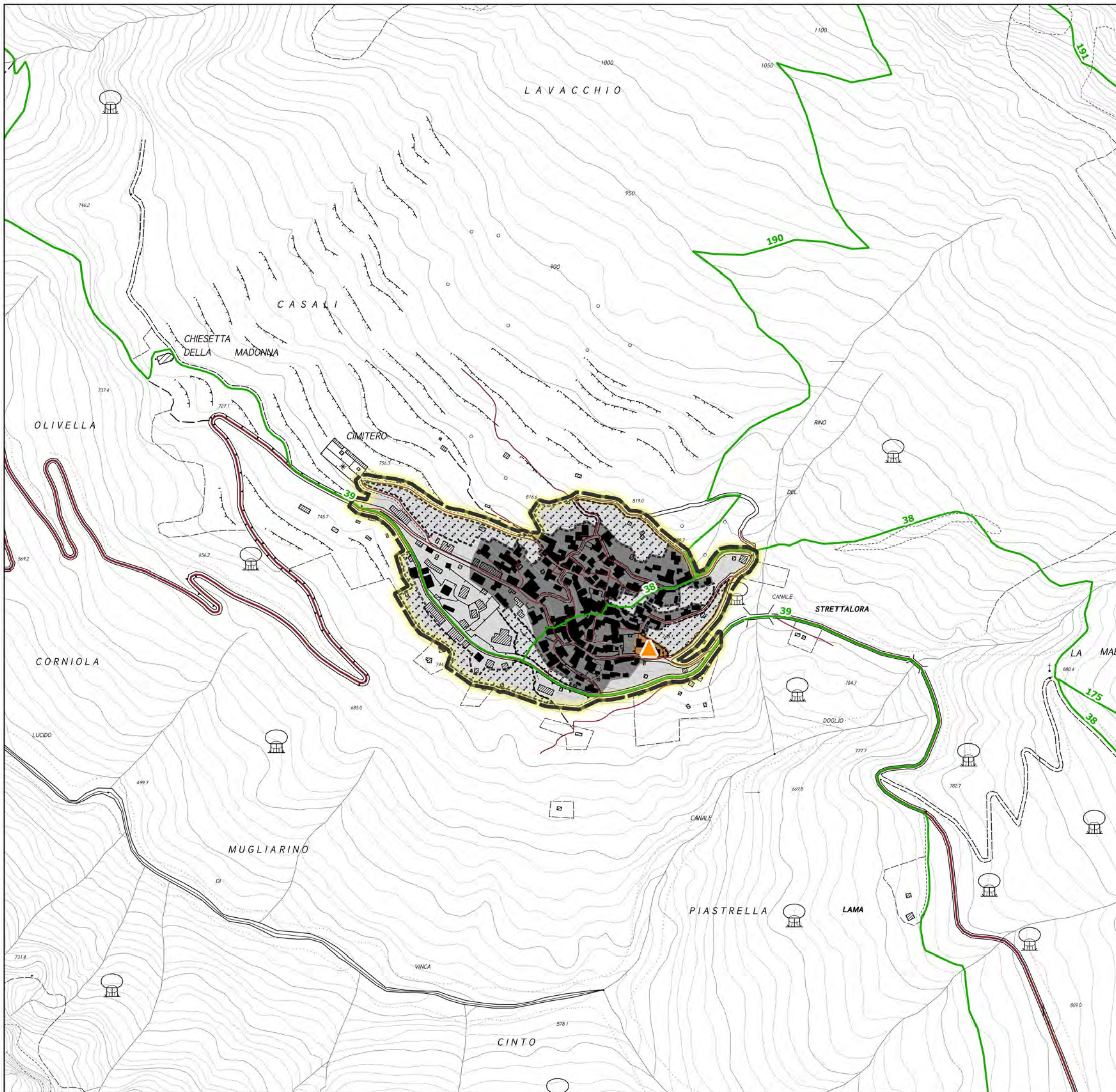

Limiti amministrativi

— Limiti amministrativi comunali

Area Parco

— Limite area parco
(comprensivo delle zone contigue di cava e dei centri edificati interclusi)
— Limite area contigua

Rete infrastrutturale esistente

Viabilità principale di grande comunicazione

— Autostrada
— Strada Statale
— Strada Regionale
— Strada Provinciale

Viabilità comunale e locale

— Strada Comunale
— Strada Privata

Rete ferroviaria

— Linea ferroviaria
— Stazioni ferroviarie
— Scali merci
— Tracciato storico della ferrovia marmifera

Impianti di trasporto a fune

— Skilift e sciovie
— Teleferiche per materiali

Insedimenti

Caratteri degli insediamenti

Insedimenti interni o contermini all'area parco

Centri urbani a bassa densità e complessità
Centri urbani a bassa densità e complessità
Insediamenti recenti di lottizzazione in area montana
Insediamenti rurali di alta quota: alpeggi

Elementi di qualificazione storica

Individuazione degli insediamenti storici
Sedimi degli edifici di impianto storico

Elementi di qualificazione paesaggistica

Ambiti boscati di corredo concorrenti alla connotazione paesaggistica degli insediamenti storici
Ambiti boscati interclusi delle rocche e degli insediamenti originati dai castelli
Spazi aperti di carattere rurale interni o pertinenti degli insediamenti

Elementi di qualificazione funzionale degli insediamenti

Insedimenti a carattere produttivo (segherie, impianti di itticoltura, centrali idroelettriche,...)
Attrezzature collettive (municipi, complessi sociali, complessi ospedalieri, complessi religiosi, ...)
Attrezzature per la formazione e istruzione
Attrezzature sportive e aree a verde attrezzato
Attrezzature igienico sanitarie
Impianti tecnologici

Elementi di qualificazione funzionale del parco



Funzioni specialistiche nel parco

- GROTTA TURISTICA "ANTRO DEL CORCHIA" A LEVIGLAINI
- GROTTA TURISTICA "DEL VENTO" A FORNOVOLASCO
- GROTTA TURISTICA "GROTTA PREISTORICA DI EQUI" A EQUI TERME
- CENTRO VISITE DEL PARCO - APUANE GEOLAB - MUSEO INTERATTIVO DI SCIENZE DELLA TERRA A EQUI TERME
- CENTRO VISITE DEL PARCO A SERAVEZZA
- CENTRO VISITE DEL PARCO A MASSA
- ORTO BOTANICO "PELLEGRINI - ANSALDI" AL PASSO DEL VESTITO
- CENTRO VISITE "LA BOSA" - MUSEO DELLA FAUNA DI IERI E DI OGGI A CAREGGINE
- "MUSEO DEL MARMO" A GORFILGIANO
- CENTRO VISITE - BIGLIETTERIA DELLA GROTTA TURISTICA "ANTRO DEL CORCHIA" A LEVIGLIANI
- "PERCORSO PER TUTTI" IN VAL SERENAIA
- "MUSEO DELL'IDENTITA' OLINTO CAMMELLI" A MINUCCIANO
- "MUSEO DELLA PIETRA PIEGATA" A LEVIGLIANI
- PORTA DEL PARCO A LUCESE
- PORTA DEL PARCO A CANDALLA
- PARCO AVVENTURA "VAGLI PARK" A VAGLI
- CAMPEGGIO "LAGO APUANE" A GORFIGLIANO
- CAMPEGGIO "DURBEN" A VAIANO - VAGLI
- "ROCCA DI SASSI" A MOLAZZANA
- "MUSEO LINEA GOTICA DELLA GARFAGNANA" A MOLAZZANA
- "PARCO DELLA PACE" A SANT'ANNA DI STAZZEMA
- CENTRO DIDATTICO UNIVERSITARIO "GAETANO GIGLIA" - CENTRO DI GEOTECNOLOGIE UNIVERSITA' DI SIENA
- IMPIANTI DI RISALITA E STRUTTURE RICETTIVE A VIANOVA A CAREGGINE
- IMPIANTI DI RISALITA A "LA FORMICA" A CAREGGINE
- "MUSEO STORICO DELLA RESISTENZA" A STAZZEMA
- RISTORANTE E MUSEO DEL MARMO A CAMPOCECINA
- AGRICAMPEGGIO IN VAL SERENAIA
- CENTRO VISITE ALLA FORTEZZA DI MONTEALFONSO A CASTELNUOVO



Rifugi e bivacchi

- RIFUGIO "ALTO MATANNA"
- RIFUGIO "CITTA' DI MASSA"
- RIFUGIO "FORTE DEI MARMI"
- RIFUGIO "BAITA PANIA"
- RIFUGIO "ADELMO PULITI"
- RIFUGIO "BAITA DEGLI SCOIATTOLI"
- RIFUGIO "VALSERENAIA"
- RIFUGIO "VERSILIA"
- RIFUGIO "GIUSEPPE DEL FREO"
- RIFUGIO "LA FANIA"
- RIFUGIO CAI "GUIDO DONEGANI"
- RIFUGIO CAI "ARONTE"
- RIFUGIO "ORTO DI DONNA"
- RIFUGIO CAI "CARRARA"
- RIFUGIO BAITA BARSÌ
- RIFUGIO "ENRICO ROSSI"
- BIVACCO CAPANNA GARNERONE
- BIVACCO K2
- RIFUGIO NELLO CONTI



Parchi avventura (GARFAGNANA ACTIVITIES - PARCO DEL BATTIFERRO; PARCO AVVENTURA LEVIGLIESE)



Palestre di arrampicata

Sentieri gestiti dal CAI

- Vie ferrate
- Ferrata del Monte Contrario
 - Ferrata del Procinto
 - Ferrata Renato Salvatori
 - Ferrata Tordini Galligani



Alberghi e altre strutture ricettive accreditate

- HOTEL RISTORANTE TERME
- OSTELLO ALPI APUANE
- ALBERGO MINI HOTEL
- ALBERGO HOTEL DELLE ALPI
- CASA VACANZE BORGO DELLE PANIE
- RISTORANTE DANIELA
- RISTORANTE LA CERAGETTA
- ALBERGO RISTORANTE VALLECHIARA
- ALBERGO RAFFAELLO
- RISOTRANTE MONTEFORATO
- OSTELLO PANIA FORATA
- LOCANDA IL POVEROMO
- RISOTRANTE E B&B LA CANONICA
- AFFITTACAMERE LA GIUNCHIGLIA
- B&B RUSTICO SARA E CASA VACANZE COTTAGE GIUSTI
- ALBERGO RISTORANTE LA POSTA
- RISTORANTE LUCESE
- ALBERGO GENZIANELLA
- RISTORANTE IL RONDONE
- B&B CASA GIORGINI
- RISTORANTE SOTTO LA LOGGIA



- Agriturismi
- AGRITURISMO LA CAPANNINA E AFFITTACAMERE COLE'
 - AGRITURISMO LE POIANE
 - AGRITURISMO ANTICA TRATTORIA DELL'EREMITA
 - AGRITURISMO PIAN DI LAGO
 - AGRITURISMO I TRE CANALI E B&B IL PRADACCIO
 - AGRITURISMO LA RADICE
 - AGRITURISMO I CORNALI
 - AGRITURISMO SUMMER

3. GORFIGLIANO



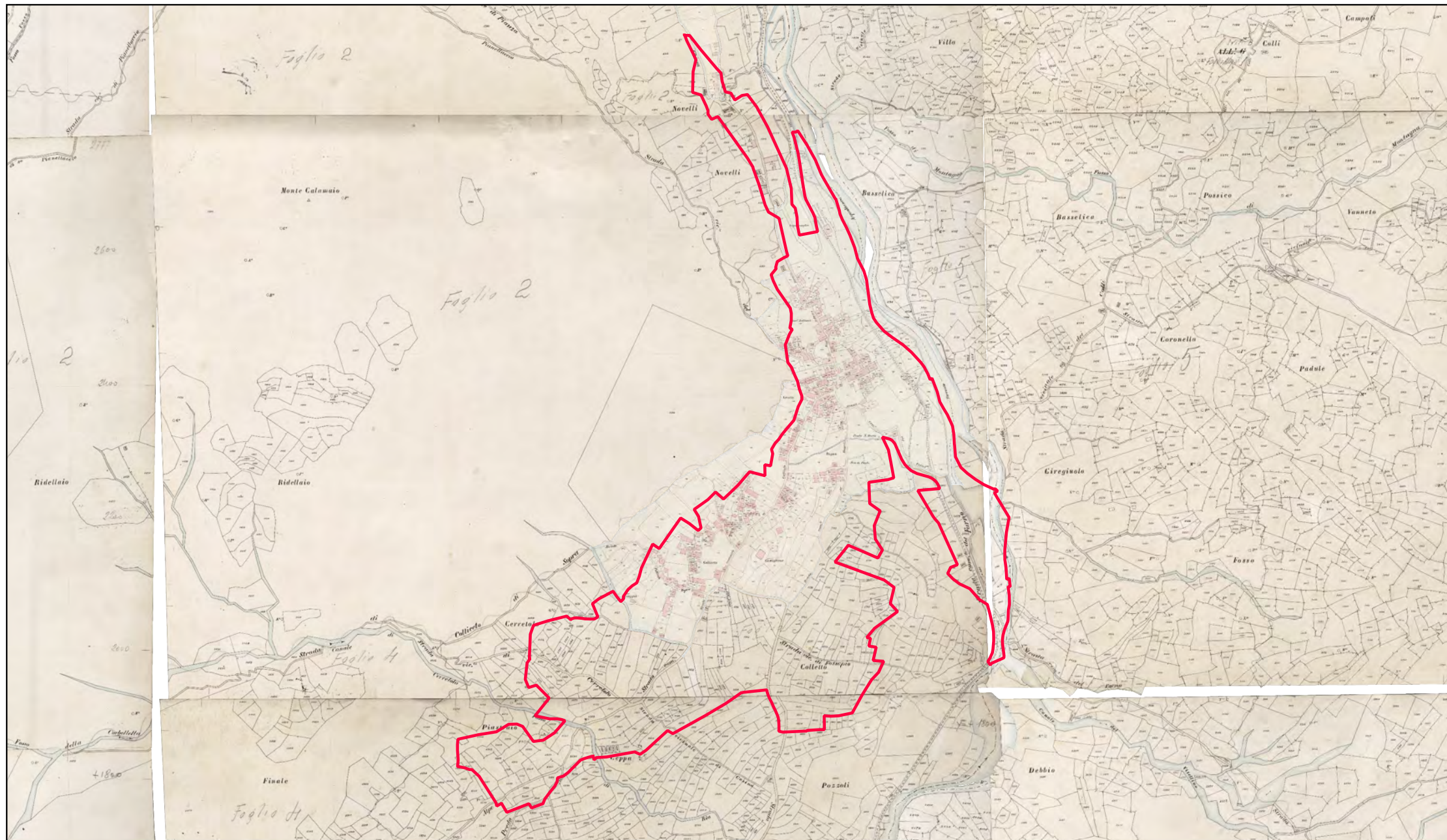

CA.STO.RE

Sportello cartografico Regione Toscana servizio wms
<http://www502.regione.toscana.it/geoscopio/castore.html>

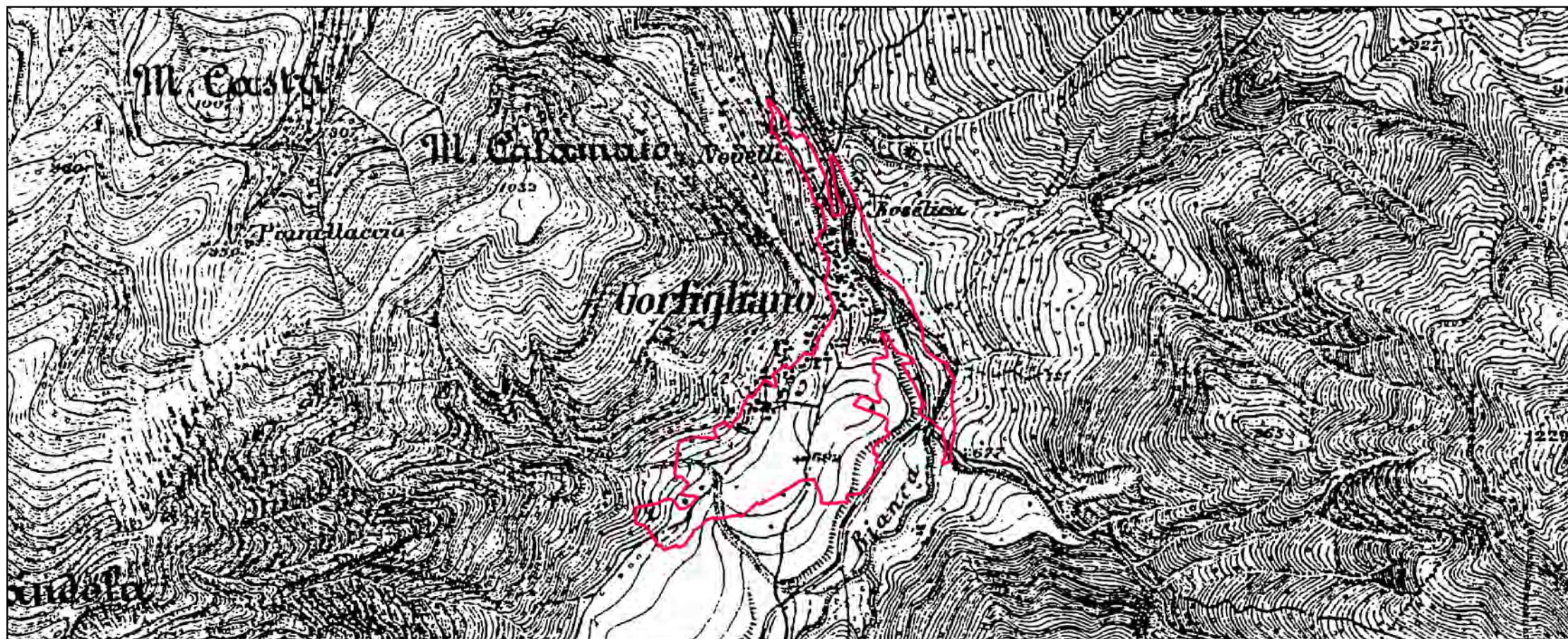

IGM serie 25V - 1911

Istituto Geografico Militare



FOTO AEREA 1954 - VOLO G.A.I

Sportello cartografico Regione Toscana servizio wms
<http://www502.regione.toscana.it/geoscopio/ortofoto.html>

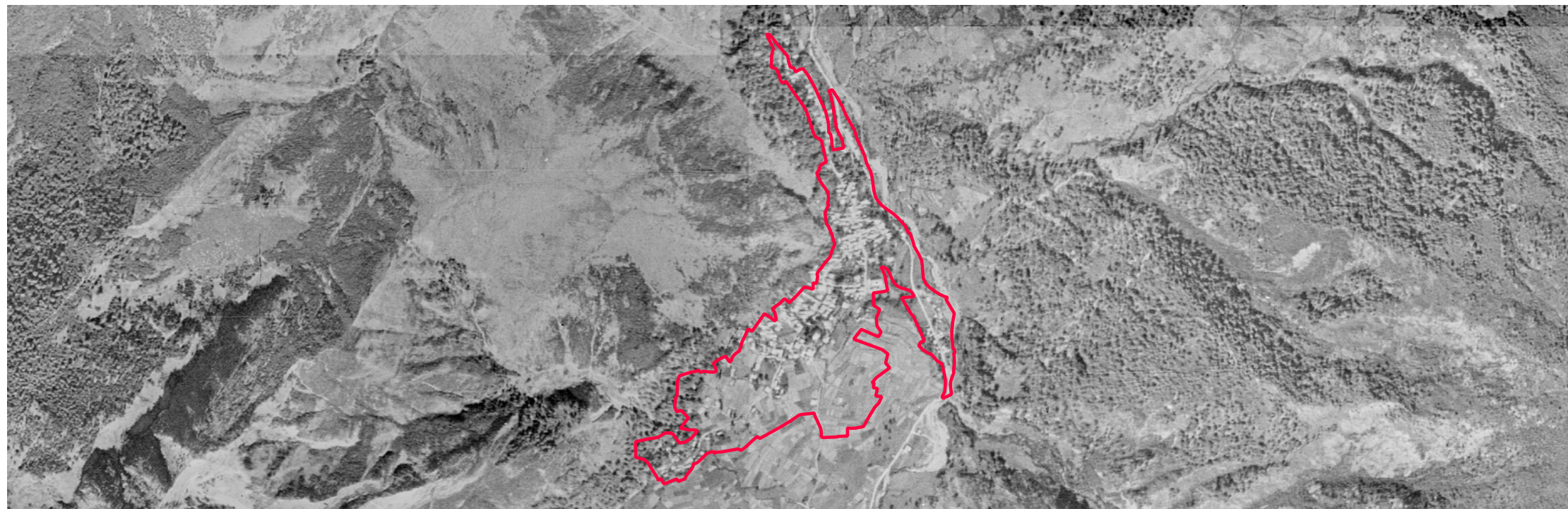

FOTO AEREA 1978 - VOLO ROSSI BRESCIA

Sportello cartografico Regione Toscana servizio wms
<http://www502.regione.toscana.it/geoscopio/ortofoto.html>

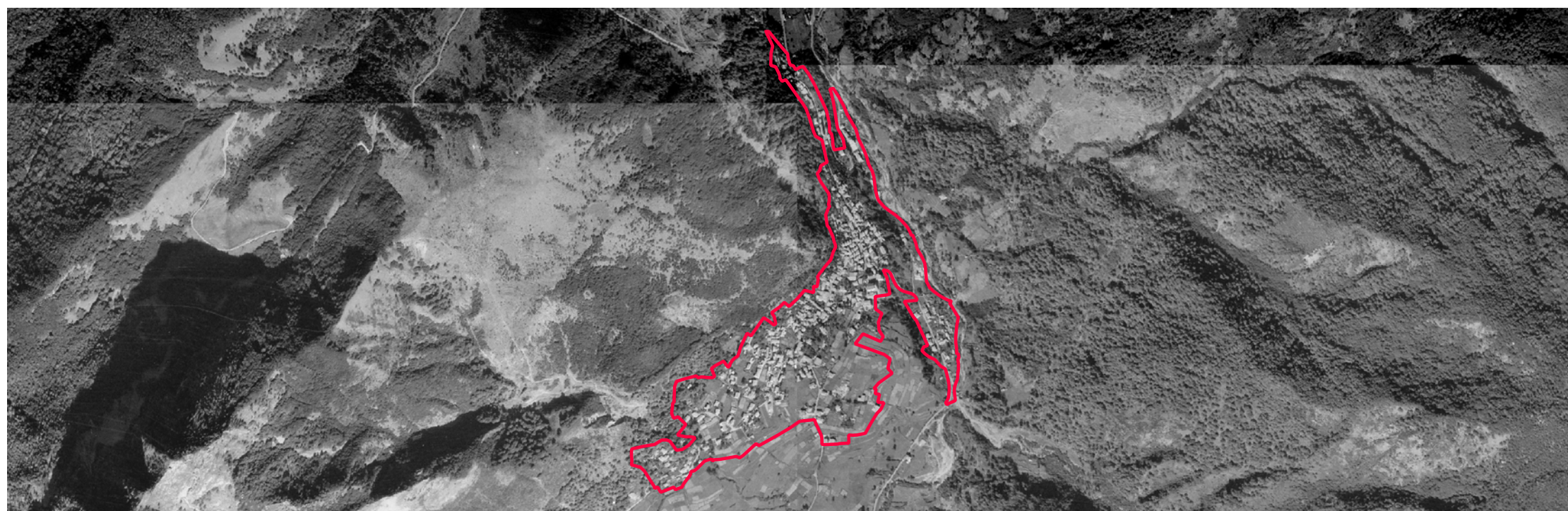

ORTOFOTO REGIONE TOSCANA 2019

Sportello cartografico Regione Toscana servizio wms
<http://www502.regione.toscana.it/geoscopio/ortofoto.html>

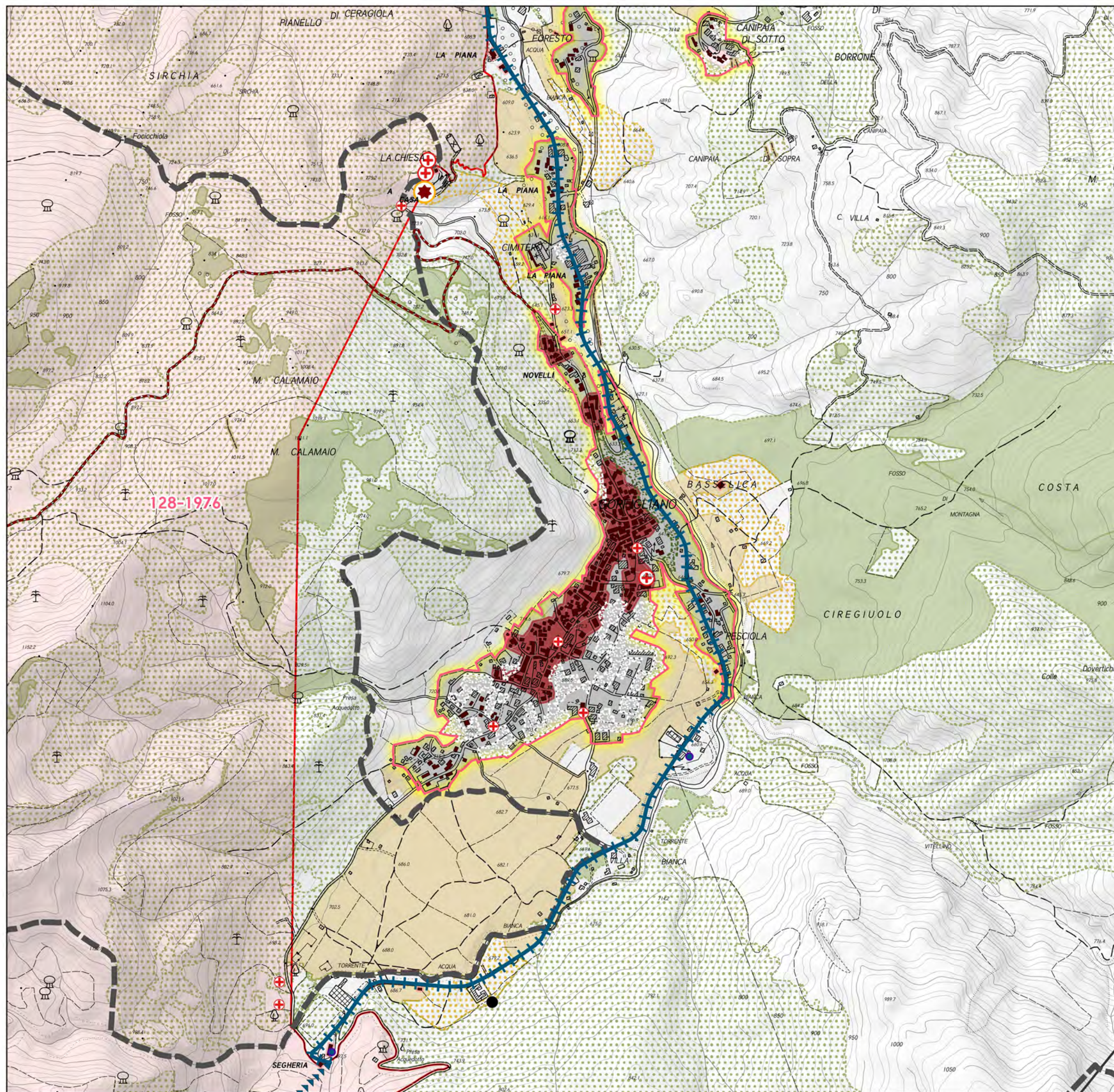

3. GORFIGLIANO

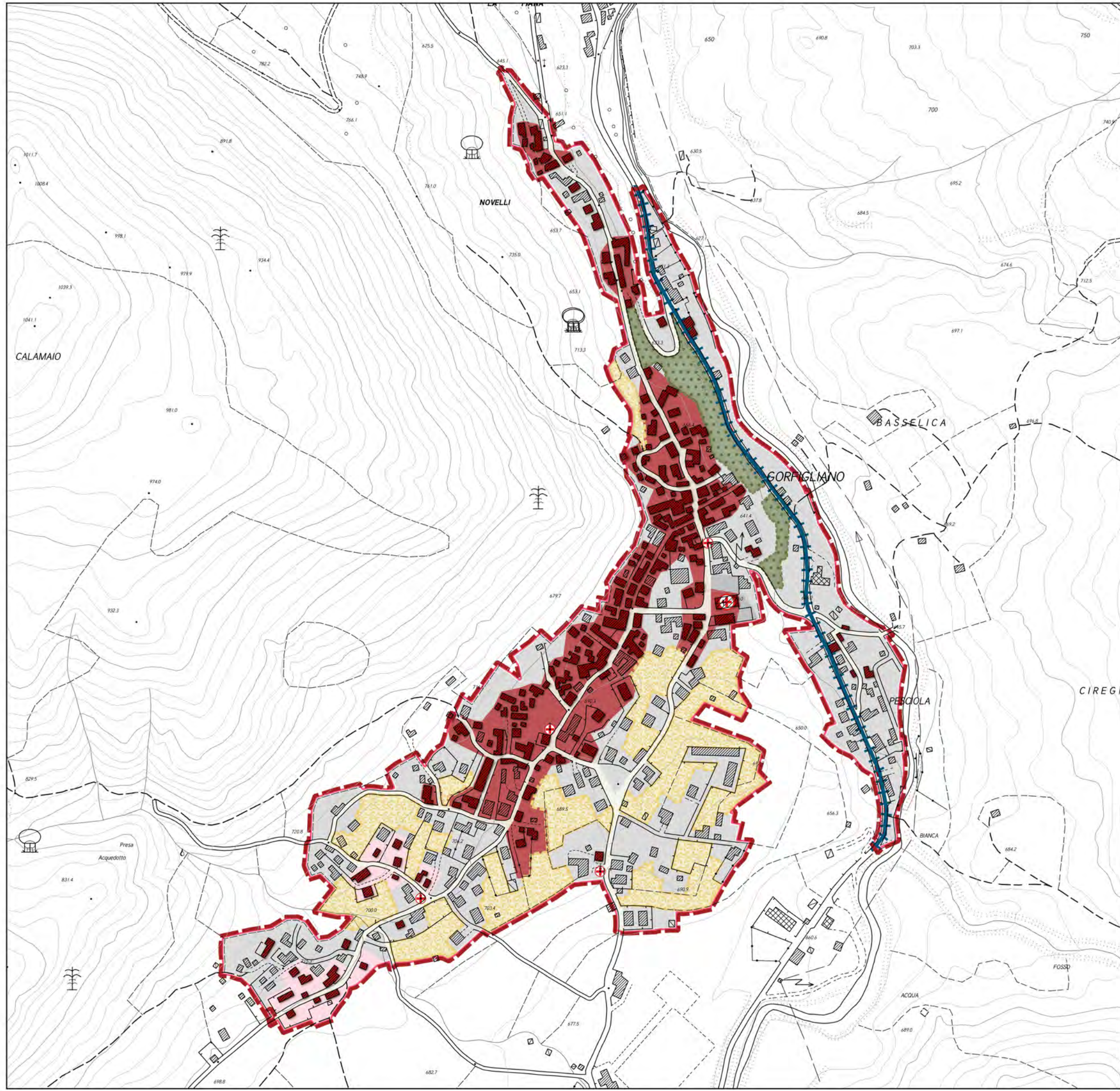

Insedimenti

 Identificazione degli insediamenti

Insedimenti storici

 Centri storici

 Nuclei di impianto storico

 Aggregati di impianto storico

Elementi di qualificazione storica

 Sedimi degli edifici di impianto storico

Elementi di qualificazione paesaggistica

 Spazi aperti di relazione a carattere rurale

 Ambiti boscati di corredo degli insediamenti ed interclusi

 Ambiti boscati interclusi delle rocche e degli insediamenti originati dai castelli

Beni storico – culturali diffusi e tipi insediativi storici

Architetture protoindustriali di interesse tipologico

- Tipo di bene

 Carbonile

 Fabbrica di prodotti in metallo

 Ferriera

 Fornace

 Frullino/Frullone

 Gualchiera

 Maceratoio

 Polveriera

 Filanda

- Stato del bene

 Architetture esistenti

 Architetture allo stato di rudere

Architetture legate alla trasformazione dei prodotti agricoli

- Tipo del bene

 Fattoria e annessi

 Mulini, frantoi

 Metati, Seccatoi

- Stato del bene

 Architetture esistenti

 Architetture allo stato di rudere

Architetture religiose e luoghi della fede

- Tipo di bene

 Architettura religiosa (senza specifiche)

 Pieve

 Chiese

 Oratorio

 Santuario

 Convento

 Eremo

 Ospedale

 Elementi votivi e religiosi diffusi

- Stato del bene

 Architetture esistenti

 Percorsi votivi con marginette e cappelle

Architetture con funzioni difensive e/o militari

 Castelli e fortificazioni

 Postazioni della linea gotica

 Villaggi fortificati e castelli allo stato di rudere

Altri beni storico culturali

 Lavatoi, fontanili, fontane, abbeveratoi

 Ponti, gallerie e altre opere d'arte infrastrutturali)

Siti interesse archeologico

 Siti e ritrovamenti archeologici

 Sistemazioni agrarie, muri a secco

Rete infrastrutturale di interesse storico

Viabilità di impianto storico (igm 1911)

 Viabilità principale (strade rotabili)

 Mulattiere, sentieri

Elementi di archeologia mineraria e dell'estrazione

Elementi di interesse aercheominerario

 Manufatti accessori dell'attività estrattiva (piri, rinvii di filo elicoidale, tracce di teleferiche, rotaie, muri di contenimento, altro...)

 Stazioni della ferrovia marmifera

 Via di lizza (anche meccanizzata)

 Piano inclinato meccanizzato (tratto esterno non conservato)

 Piano inclinato meccanizzato (tratto in galleria conservato)

 Ferrovia marmifera (tratto ora sommerso dal lago artificiale di Gramolazzo)

 Ferrovia marmifera (tratto ora utilizzato dalla viabilità rotabile)

 Sentieri dei cavaatori

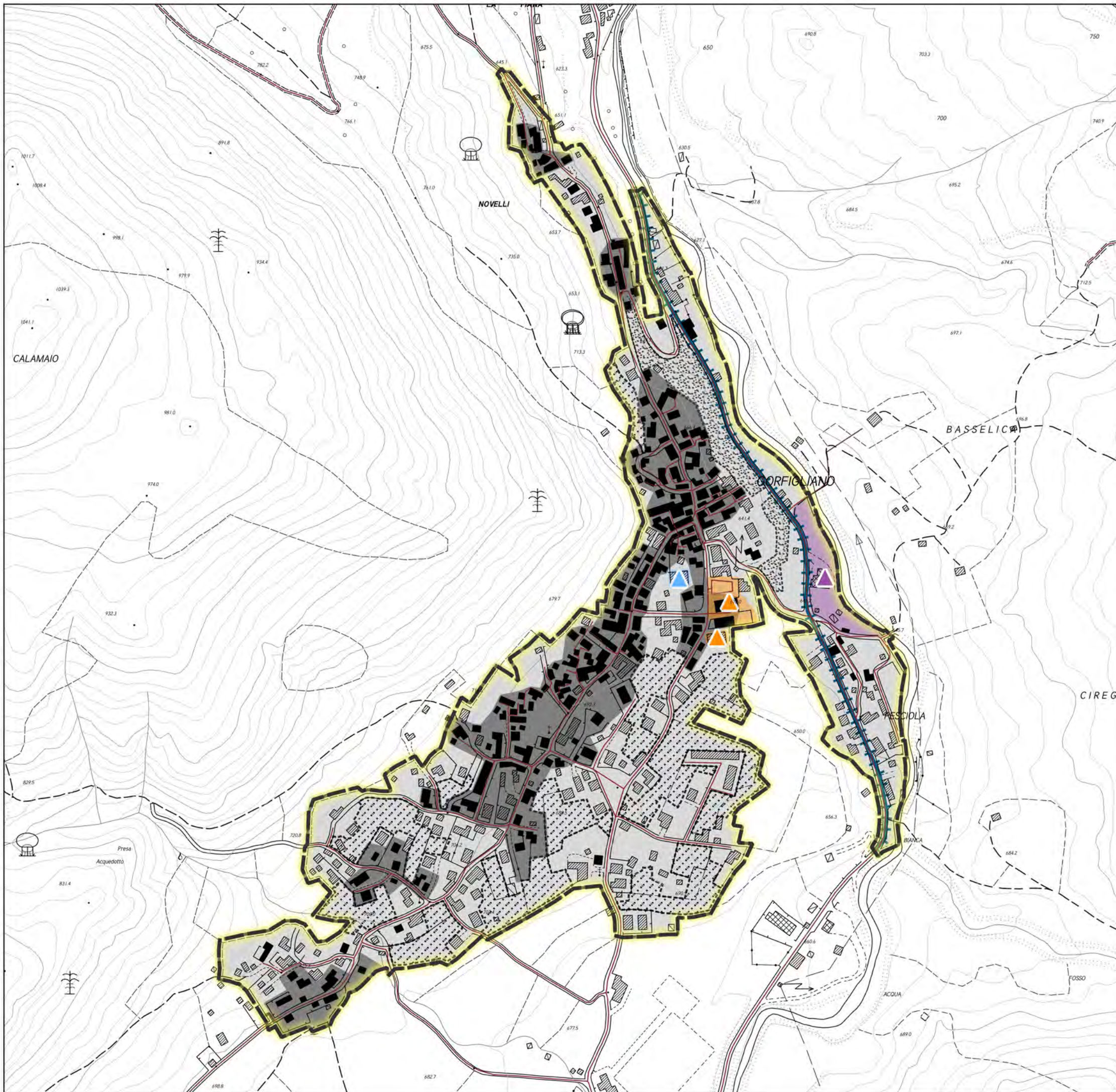

Limiti amministrativi

— Limiti amministrativi comunali

Area Parco

— Limite area parco
(comprensivo delle zone contigue di cava e dei centri edificati interclusi)
— Limite area contigua

Rete infrastrutturale esistente

Viabilità principale di grande comunicazione

— Autostrada
— Strada Statale
— Strada Regionale
— Strada Provinciale

Viabilità comunale e locale

— Strada Comunale
— Strada Privata

Rete ferroviaria

— Linea ferroviaria
— Stazioni ferroviarie
— Scali merci
— Tracciato storico della ferrovia marmifera

Impianti di trasporto a fune

— Skilift e sciovie
— Teleferiche per materiali

Insedimenti

Caratteri degli insediamenti

Insedimenti interni o contermini all'area parco

Centri urbani a bassa densità e complessità
Centri urbani a bassa densità e complessità
Insediamenti recenti di lottizzazione in area montana
Insediamenti rurali di alta quota: alpeggi

Elementi di qualificazione storica

Individuazione degli insediamenti storici
Sedimi degli edifici di impianto storico

Elementi di qualificazione paesaggistica

Ambiti boscati di corredo concorrenti alla connotazione paesaggistica degli insediamenti storici
Ambiti boscati interclusi delle rocche e degli insediamenti originati dai castelli
Spazi aperti di carattere rurale interni o pertinenti degli insediamenti

Elementi di qualificazione funzionale degli insediamenti

Insedimenti a carattere produttivo (segherie, impianti di itticoltura, centrali idroelettriche,...)
Attrezzature collettive (municipi, complessi sociali, complessi ospedalieri, complessi religiosi, ...)
Attrezzature per la formazione e istruzione
Attrezzature sportive e aree a verde attrezzato
Attrezzature igienico sanitarie
Impianti tecnologici

Elementi di qualificazione funzionale del parco

- Funzioni specialistiche nel parco
- GROTTA TURISTICA "ANTRO DEL CORCHIA" A LEVIGLAINI
 - GROTTA TURISTICA "DEL VENTO" A FORNOVOLASCO
 - GROTTA TURISTICA "GROTTA PREISTORICA DI EQUI" A EQUI TERME
 - CENTRO VISITE DEL PARCO - APUANE GEOLAB - MUSEO INTERATTIVO DI SCIENZE DELLA TERRA A EQUI TERME
 - CENTRO VISITE DEL PARCO A SERAVEZZA
 - CENTRO VISITE DEL PARCO A MASSA
 - ORTO BOTANICO "PELLEGRINI - ANSALDI" AL PASSO DEL VESTITO
 - CENTRO VISITE "LA BOSA" - MUSEO DELLA FAUNA DI IERI E DI OGGI A CAREGGINE
 - "MUSEO DEL MARMO" A GORFIGLIANO
 - CENTRO VISITE - BIGLIETTERIA DELLA GROTTA TURISTICA "ANTRO DEL CORCHIA" A LEVIGLIANI
 - "PERCORSO PER TUTTI" IN VAL SERENAIA
 - "MUSEO DELL'IDENTITA' OLINTO CAMMELLI" A MINUCCIANO
 - "MUSEO DELLA PIETRA PIEGATA" A LEVIGLIANI
 - PORTA DEL PARCO A LUCESE
 - PORTA DEL PARCO A CANDALLA
 - PARCO AVVENTURA "VAGLI PARK" A VAGLI
 - CAMPEGGIO "LAGO APUANE" A GORFIGLIANO
 - CAMPEGGIO "DURBEN" A VAIANO - VAGLI
 - "ROCCA DI SASSI" A MOLAZZANA
 - "MUSEO LINEA GOTICA DELLA GARFAGNANA" A MOLAZZANA
 - "PARCO DELLA PACE" A SANT'ANNA DI STAZZEMA
 - CENTRO DIDATTICO UNIVERSITARIO "GAETANO GIGLIA" - CENTRO DI GEOTECNOLOGIE UNIVERSITA' DI SIENA
 - IMPIANTI DI RISALITA E STRUTTURE RICETTIVE A VIANOVA A CAREGGINE
 - IMPIANTI DI RISALITA A "LA FORMICA" A CAREGGINE
 - "MUSEO STORICO DELLA RESISTENZA" A STAZZEMA
 - RISTORANTE E MUSEO DEL MARMO A CAMPOCECINA
 - AGRICAMPEGGIO IN VAL SERENAIA
 - CENTRO VISITE ALLA FORTEZZA DI MONTEALFONSO A CASTELNUOVO
- Rifugi e bivacchi
- RIFUGIO "ALTO MATANNA"
 - RIFUGIO "CITTA' DI MASSA"
 - RIFUGIO "FORTE DEI MARMI"
 - RIFUGIO "BAITA PANIA"
 - RIFUGIO "ADELMO PULITI"
 - RIFUGIO "BAITA DEGLI SCOIATTOLI"
 - RIFUGIO "VALSERENAIA"
 - RIFUGIO "VERSILIA"
 - RIFUGIO "GIUSEPPE DEL FREO"
 - RIFUGIO "LA FANIA"
 - RIFUGIO CAI "GUIDO DONEGANI"
 - RIFUGIO CAI "ARONTE"
 - RIFUGIO "ORTO DI DONNA"
 - RIFUGIO CAI "CARRARA"
 - RIFUGIO BAITA BARSÌ
 - RIFUGIO "ENRICO ROSSI"
 - BIVACCO CAPANNA GARNERONE
 - BIVACCO K2
 - RIFUGIO NELLO CONTI
- Parchi avventura (GARFAGNANA ACTIVITIES - PARCO DEL BATTIFERRO; PARCO AVVENTURA LEVIGLIESE)
- Palestre di arrampicata
- Sentieri gestiti dal CAI
- Vie ferrate
- Ferrata del Monte Contrario
 - Ferrata del Procinto
 - Ferrata Renato Salvatori
 - Ferrata Tordini Galligani
- Alberghi e altre strutture ricettive accreditate
- HOTEL RISTORANTE TERME
 - OSTELLO ALPI APUANE
 - ALBERGO MINI HOTEL
 - ALBERGO HOTEL DELLE ALPI
 - CASA VACANZE BORGO DELLE PANIE
 - RISTORANTE DANIELA
 - RISTORANTE LA CERAGETTA
 - ALBERGO RISTORANTE VALLECHIARA
 - ALBERGO RAFFAELLO
 - RISOTRANTE MONTEFORATO
 - OSTELLO PANIA FORATA
 - LOCANDA IL POVEROMO
 - RISOTRANTE E B&B LA CANONICA
 - AFFITTACAMERE LA GIUNCHIGLIA
 - B&B RUSTICO SARA E CASA VACANZE COTTAGE GIUSTI
 - ALBERGO RISTORANTE LA POSTA
 - RISTORANTE LUCESE
 - ALBERGO GENZIANELLA
 - RISTORANTE IL RONDONE
 - B&B CASA GIORGINI
 - RISTORANTE SOTTO LA LOGGIA
- Agriturismi
- AGRITURISMO LA CAPANNINA E AFFITTACAMERE COLE'
 - AGRITURISMO LE POIANE
 - AGRITURISMO ANTICA TRATTORIA DELL'EREMITA
 - AGRITURISMO PIAN DI LAGO
 - AGRITURISMO I TRE CANALI E B&B IL PRADACCIO
 - AGRITURISMO LA RADICE
 - AGRITURISMO I CORNALI
 - AGRITURISMO SUMMER

4. VAGLI DI SOPRA



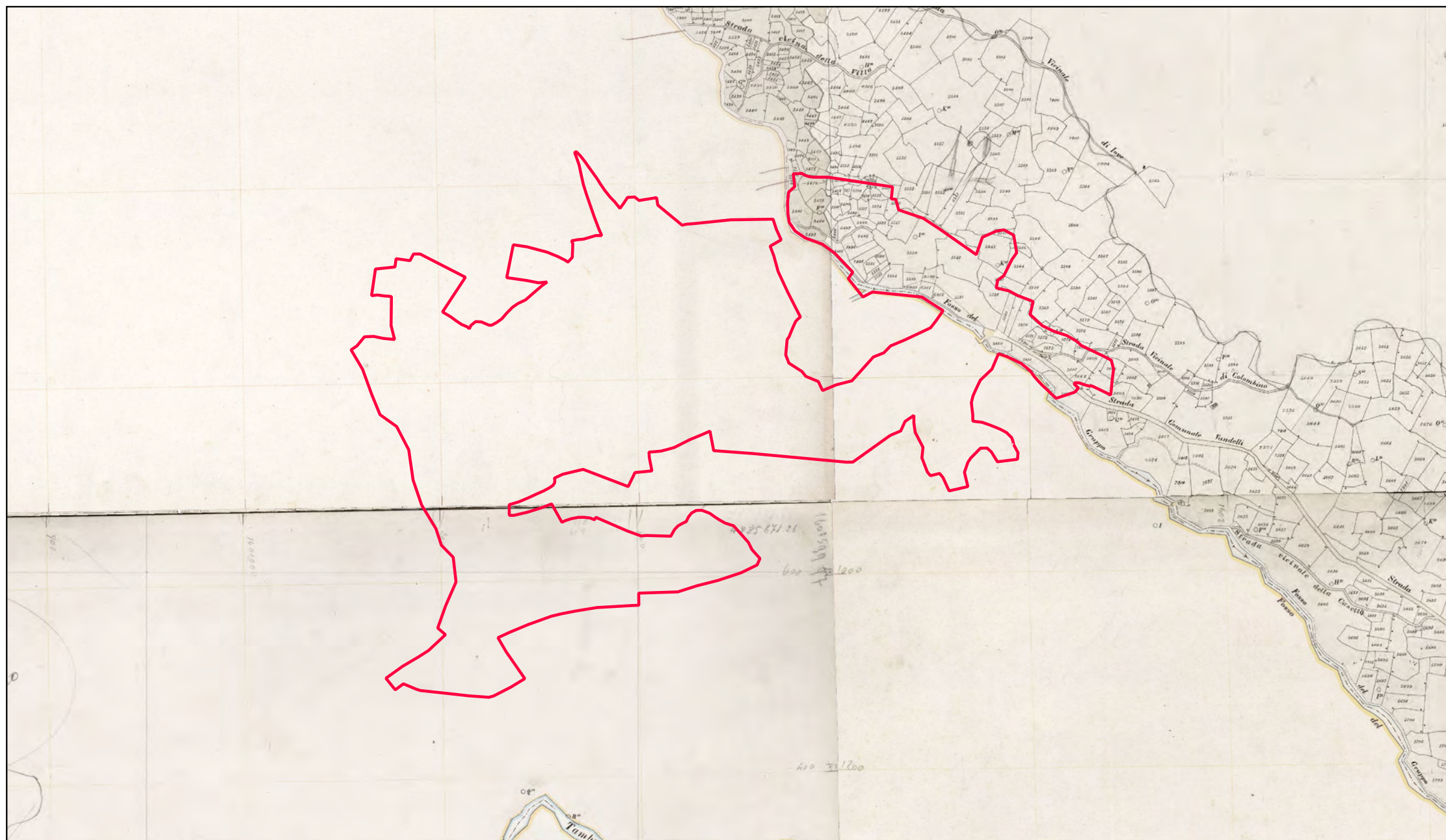

CA.STO.RE

Sportello cartografico Regione Toscana servizio wms
<http://www502.regione.toscana.it/geoscopio/castore.html>



IGM serie 25V - 1911

Istituto Geografico Militare



FOTO AEREA 1954 - VOLO G.A.I

Sportello cartografico Regione Toscana servizio wms
<http://www502.regione.toscana.it/geoscopio/ortofoto.html>

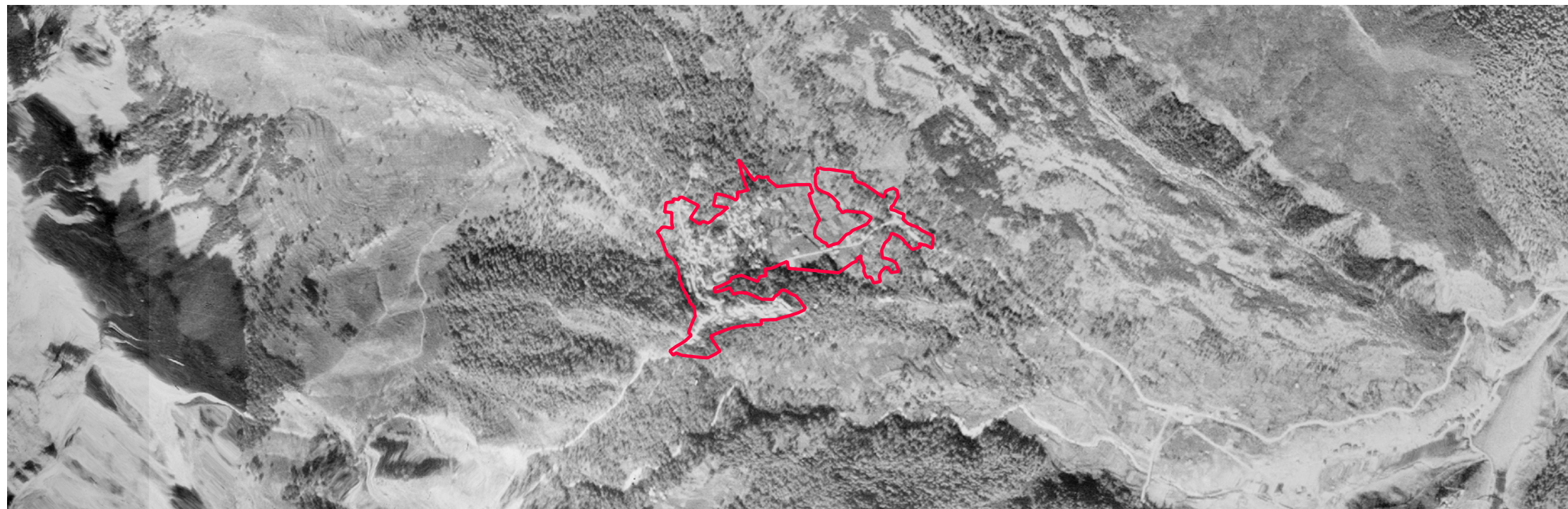

FOTO AEREA 1978 - VOLO ROSSI BRESCIA

Sportello cartografico Regione Toscana servizio wms
<http://www502.regione.toscana.it/geoscopio/ortofoto.html>

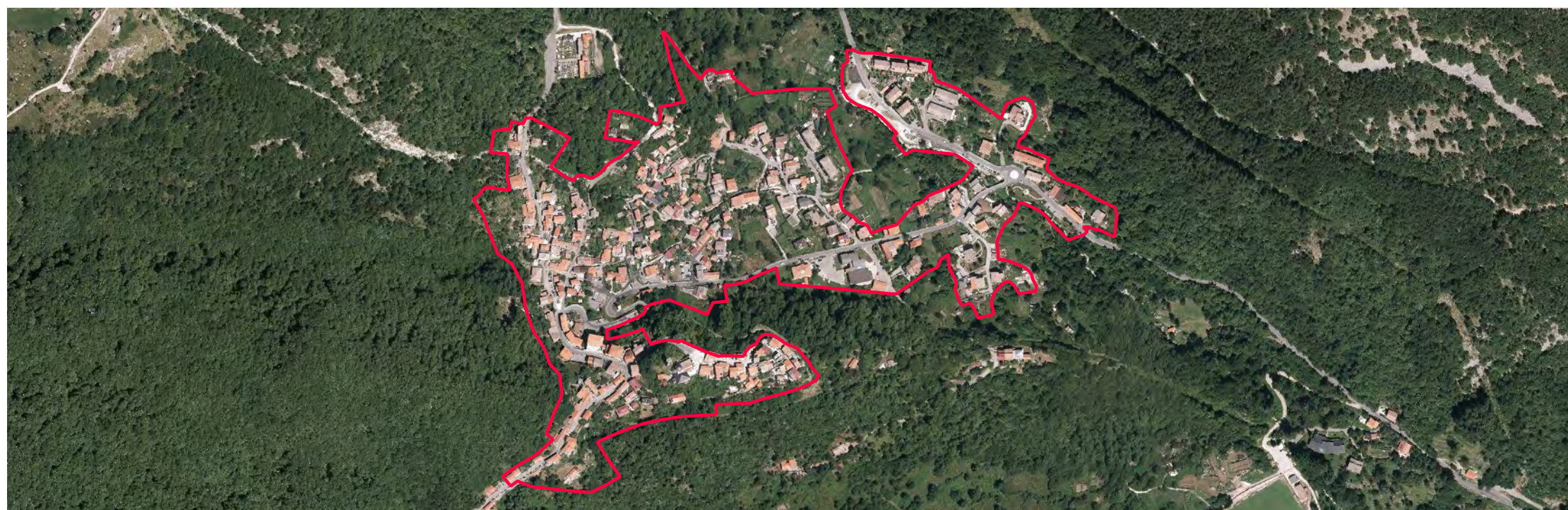

ORTOFOTO REGIONE TOSCANA 2019

Sportello cartografico Regione Toscana servizio wms
<http://www502.regione.toscana.it/geoscopio/ortofoto.html>

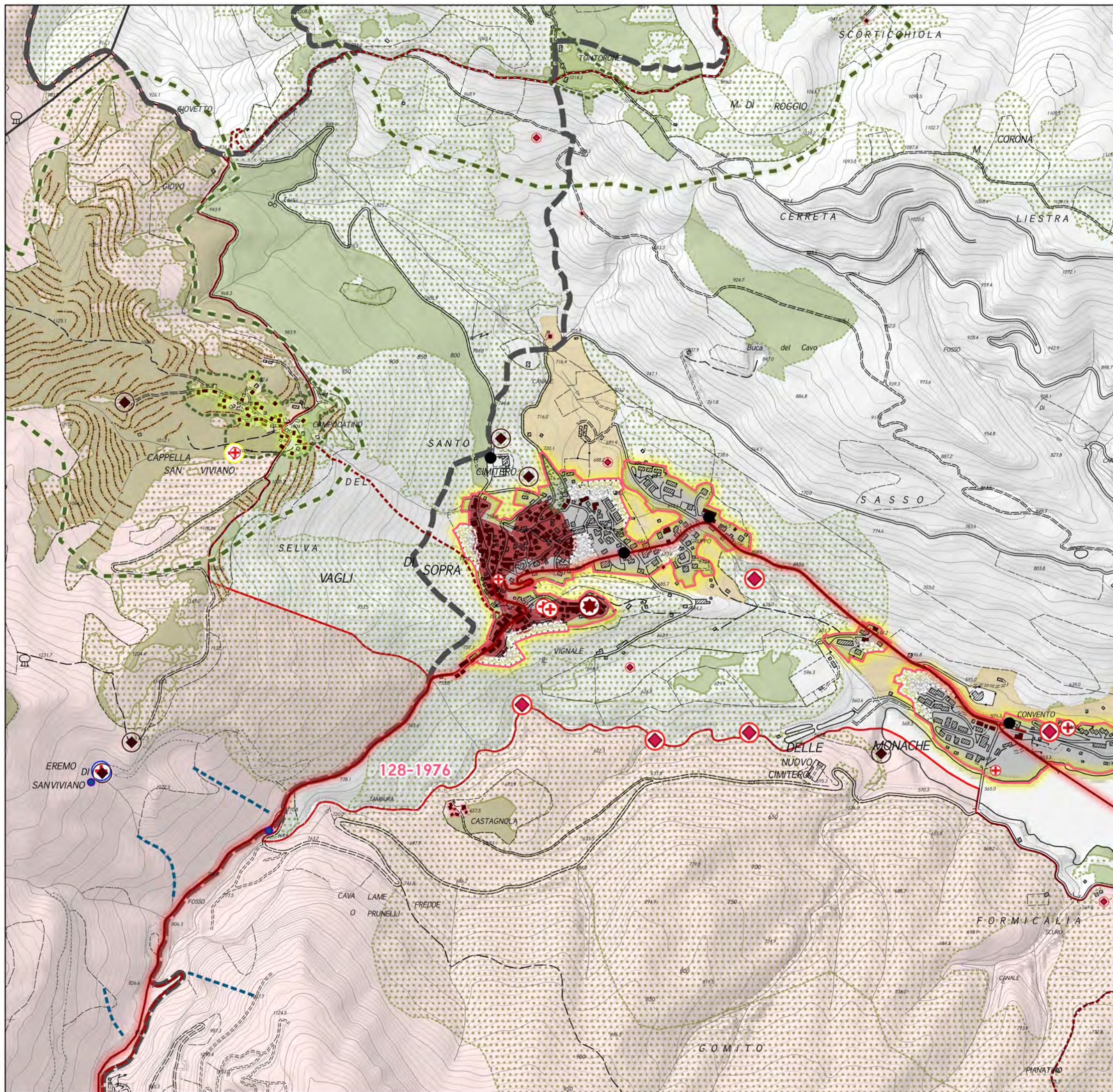

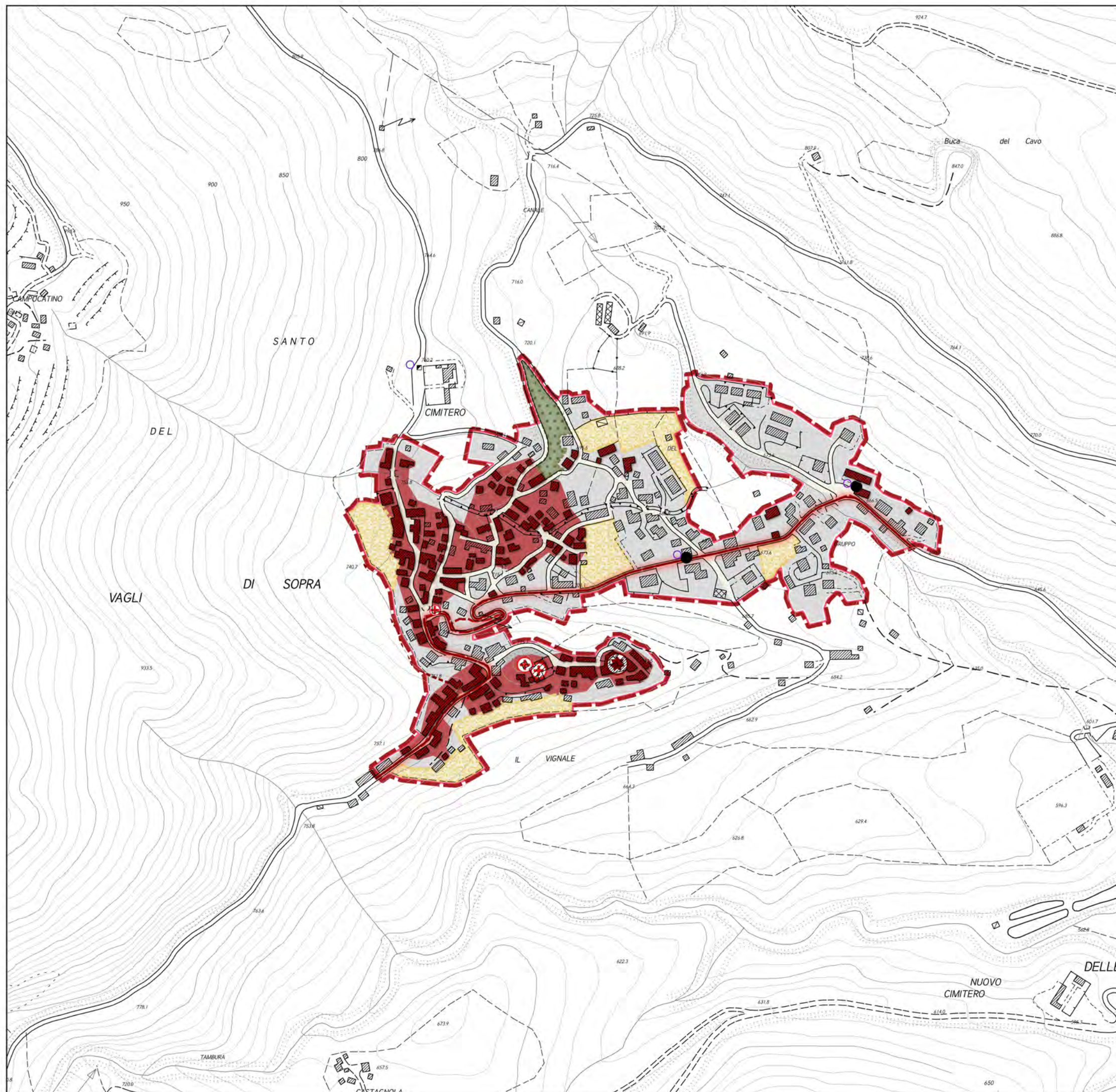

4. VAGLI DI SOPRA



Insedimenti

 Identificazione degli insediamenti



Insedimenti storici

-  Centri storici
-  Nuclei di impianto storico
-  Aggregati di impianto storico

Elementi di qualificazione storica

 Sedimi degli edifici di impianto storico



Elementi di qualificazione paesaggistica

-  Spazi aperti di relazione a carattere rurale
-  Ambiti boscati di corredo degli insediamenti ed interclusi
-  Ambiti boscati interclusi delle rocche e degli insediamenti originati dai castelli

Beni storico – culturali diffusi e tipi insediativi storici



Architetture protoindustriali di interesse tipologico

- Tipo di bene**
-  Carbonile
 -  Fabbrica di prodotti in metallo
 -  Ferriera
 -  Fornace
 -  Frullino/Frullone
 -  Gualchiera
 -  Maceratoio
 -  Polveriera
 -  Filanda

- Stato del bene**
-  Architetture esistenti
 -  Architetture allo stato di rudere



Architetture legate alla trasformazione dei prodotti agricoli

- Tipo del bene**
-  Fattoria e annessi
 -  Mulini, frantoi
 -  Metati, Seccatoi



- Stato del bene**
-  Architetture esistenti
 -  Architetture allo stato di rudere

Architetture religiose e luoghi della fede



- Tipo di bene**
-  Architettura religiosa (senza specifiche)
 -  Pieve
 -  Chiese
 -  Oratorio
 -  Santuario
 -  Convento
 -  Eremo
 -  Ospedale
 -  Elementi votivi e religiosi diffusi

- Stato del bene**
-  Architetture esistenti
 -  Percorsi votivi con marginette e cappelle



Architetture con funzioni difensive e/o militari

-  Castelli e fortificazioni
-  Postazioni della linea gotica
-  Villaggi fortificati e castelli allo stato di rudere

Altri beni storico culturali



-  Lavatoi, fontanili, fontane, abbeveratoi
-  Ponti, gallerie e altre opere d'arte infrastrutturali

Siti interesse archeologico

-  Siti e ritrovamenti archeologici
-  Sistemazioni agrarie, muri a secco









Rete infrastrutturale di interesse storico

Viabilità di impianto storico (igm 1911)

-  Viabilità principale (strade rotabili)
-  Mulattiere, sentieri

Elementi di archeologia mineraria e dell'estrazione

Elementi di interesse aercheominerario

-  Manufatti accessori dell'attività estrattiva (piri, rinvii di filo elicoidale, tracce di teleferiche, rotaie, muri di contenimento, altro...)
-  Stazioni della ferrovia marmifera
-  Via di lizza (anche meccanizzata)
-  Piano inclinato meccanizzato (tratto esterno non conservato)
-  Piano inclinato meccanizzato (tratto in galleria conservato)
-  Ferrovia marmifera (tratto ora sommerso dal lago artificiale di Gramolazzo)
-  Ferrovia marmifera (tratto ora utilizzato dalla viabilità rotabile)
-  Sentieri dei cavaatori

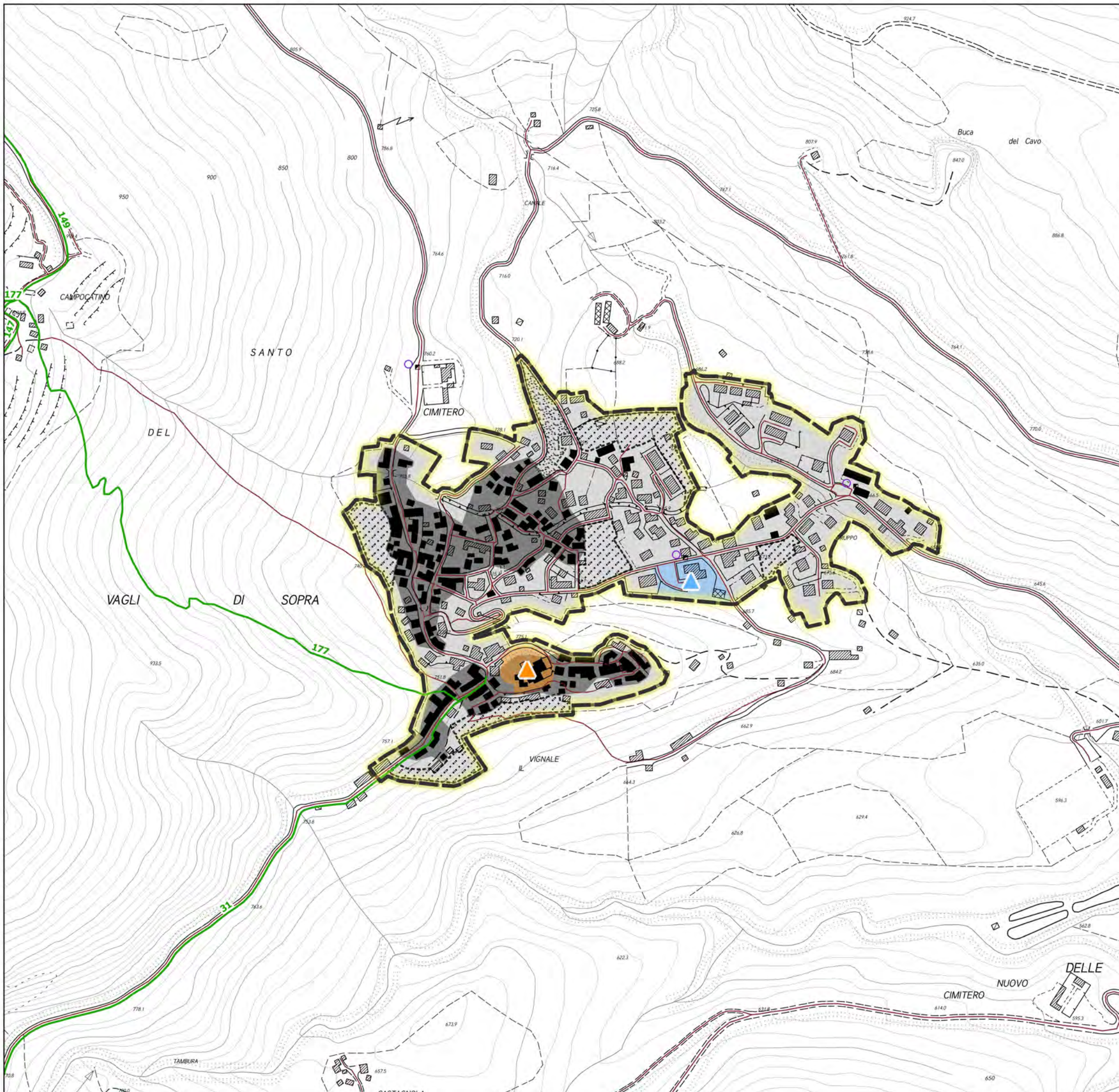

Limiti amministrativi

— Limiti amministrativi comunali

Area Parco

— Limite area parco
(comprensivo delle zone contigue di cava e dei centri edificati interclusi)
— Limite area contigua

Rete infrastrutturale esistente

Viabilità principale di grande comunicazione

— Autostrada
— Strada Statale
— Strada Regionale
— Strada Provinciale

Viabilità comunale e locale

— Strada Comunale
— Strada Privata

Rete ferroviaria

— Linea ferroviaria
— Stazioni ferroviarie
— Scali merci
— Tracciato storico della ferrovia marmifera

Impianti di trasporto a fune

— Skilift e sciovie
— Teleferiche per materiali

Insedimenti

Caratteri degli insediamenti

Insedimenti interni o contermini all'area parco

Centri urbani a bassa densità e complessità
Centri urbani a bassa densità e complessità
Insediamenti recenti di lottizzazione in area montana
Insediamenti rurali di alta quota: alpeggi

Elementi di qualificazione storica

Individuazione degli insediamenti storici
Sedimi degli edifici di impianto storico

Elementi di qualificazione paesaggistica

Ambiti boscati di corredo concorrenti alla connotazione paesaggistica degli insediamenti storici
Ambiti boscati interclusi delle rocche e degli insediamenti originati dai castelli
Spazi aperti di carattere rurale interni o pertinentziali degli insediamenti

Elementi di qualificazione funzionale degli insediamenti

Insedimenti a carattere produttivo (segherie, impianti di itticoltura, centrali idroelettriche,...)
Attrezzature collettive (municipi, complessi sociali, complessi ospedalieri, complessi religiosi, ...)
Attrezzature per la formazione e istruzione
Attrezzature sportive e aree a verde attrezzato
Attrezzature igienico sanitarie
Impianti tecnologici

Elementi di qualificazione funzionale del parco



Funzioni specialistiche nel parco

- GROTTA TURISTICA "ANTRO DEL CORCHIA" A LEVIGLAINI
- GROTTA TURISTICA "DEL VENTO" A FORNOVOLASCO
- GROTTA TURISTICA "GROTTA PREISTORICA DI EQUI" A EQUI TERME
- CENTRO VISITE DEL PARCO - APUANE GEOLAB - MUSEO INTERATTIVO DI SCIENZE DELLA TERRA A EQUI TERME
- CENTRO VISITE DEL PARCO A SERAVEZZA
- CENTRO VISITE DEL PARCO A MASSA
- ORTO BOTANICO "PELLEGRINI - ANSALDI" AL PASSO DEL VESTITO
- CENTRO VISITE "LA BOSA" - MUSEO DELLA FAUNA DI IERI E DI OGGI A CAREGGINE
- "MUSEO DEL MARMO" A GORFILGIANO
- CENTRO VISITE - BIGLIETTERIA DELLA GROTTA TURISTICA "ANTRO DEL CORCHIA" A LEVIGLIANI
- "PERCORSO PER TUTTI" IN VAL SERENAIA
- "MUSEO DELL'IDENTITA' OLINTO CAMMELLI" A MINUCCIANO
- "MUSEO DELLA PIETRA PIEGATA" A LEVIGLIANI
- PORTA DEL PARCO A LUCESE
- PORTA DEL PARCO A CANDALLA
- PARCO AVVENTURA "VAGLI PARK" A VAGLI
- CAMPEGGIO "LAGO APUANE" A GORFIGLIANO
- CAMPEGGIO "DURBEN" A VAIANO - VAGLI
- "ROCCA DI SASSI" A MOLAZZANA
- "MUSEO LINEA GOTICA DELLA GARFAGNANA" A MOLAZZANA
- "PARCO DELLA PACE" A SANT'ANNA DI STAZZEMA
- CENTRO DIDATTICO UNIVERSITARIO "GAETANO GIGLIA" - CENTRO DI GEOTECNOLOGIE UNIVERSITA' DI SIENA
- IMPIANTI DI RISALITA E STRUTTURE RICETTIVE A VIANOVA A CAREGGINE
- IMPIANTI DI RISALITA A "LA FORMICA" A CAREGGINE
- "MUSEO STORICO DELLA RESISTENZA" A STAZZEMA
- RISTORANTE E MUSEO DEL MARMO A CAMPOCECINA
- AGRICAMPEGGIO IN VAL SERENAIA
- CENTRO VISITE ALLA FORTEZZA DI MONTEALFONSO A CASTELNUOVO



Rifugi e bivacchi

- RIFUGIO "ALTO MATANNA"
- RIFUGIO "CITTA' DI MASSA"
- RIFUGIO "FORTE DEI MARMI"
- RIFUGIO "BAITA PANIA"
- RIFUGIO "ADELMO PULITI"
- RIFUGIO "BAITA DEGLI SCOIATTOLI"
- RIFUGIO "VALSERENAIA"
- RIFUGIO "VERSILIA"
- RIFUGIO "GIUSEPPE DEL FREO"
- RIFUGIO "LA FANIA"
- RIFUGIO CAI "GUIDO DONEGANI"
- RIFUGIO CAI "ARONTE"
- RIFUGIO "ORTO DI DONNA"
- RIFUGIO CAI "CARRARA"
- RIFUGIO BAITA BARSÌ
- RIFUGIO "ENRICO ROSSI"
- BIVACCO CAPANNA GARNERONE
- BIVACCO K2
- RIFUGIO NELLO CONTI



Parchi avventura (GARFAGNANA ACTIVITIES - PARCO DEL BATTIFERRO; PARCO AVVENTURA LEVIGLIESE)



Palestre di arrampicata



Sentieri gestiti dal CAI



- Vie ferrate
- Ferrata del Monte Contrario
 - Ferrata del Procinto
 - Ferrata Renato Salvatori
 - Ferrata Tordini Galligani



Alberghi e altre strutture ricettive accreditate

- HOTEL RISTORANTE TERME
- OSTELLO ALPI APUANE
- ALBERGO MINI HOTEL
- ALBERGO HOTEL DELLE ALPI
- CASA VACANZE BORGO DELLE PANIE
- RISTORANTE DANIELA
- RISTORANTE LA CERAGETTA
- ALBERGO RISTORANTE VALLECHIARA
- ALBERGO RAFFAELLO
- RISOTRANTE MONTEFORATO
- OSTELLO PANIA FORATA
- LOCANDA IL POVEROMO
- RISOTRANTE E B&B LA CANONICA
- AFFITTACAMERE LA GIUNCHIGLIA
- B&B RUSTICO SARA E CASA VACANZE COTTAGE GIUSTI
- ALBERGO RISTORANTE LA POSTA
- RISTORANTE LUCESE
- ALBERGO GENZIANELLA
- RISTORANTE IL RONDONE
- B&B CASA GIORGINI
- RISTORANTE SOTTO LA LOGGIA



Agriturismi

- AGRITURISMO LA CAPANNINA E AFFITTACAMERE COLE'
- AGRITURISMO LE POIANE
- AGRITURISMO ANTICA TRATTORIA DELL'EREMITA
- AGRITURISMO PIAN DI LAGO
- AGRITURISMO I TRE CANALI E B&B IL PRADACCIO
- AGRITURISMO LA RADICE
- AGRITURISMO I CORNALI
- AGRITURISMO SUMMER

insediamenti in area parco
CENTRI STORICI

5. COLONNATA





CA.STO.RE

Sportello cartografico Regione Toscana servizio wms
<http://www502.regione.toscana.it/geoscopio/castore.html>

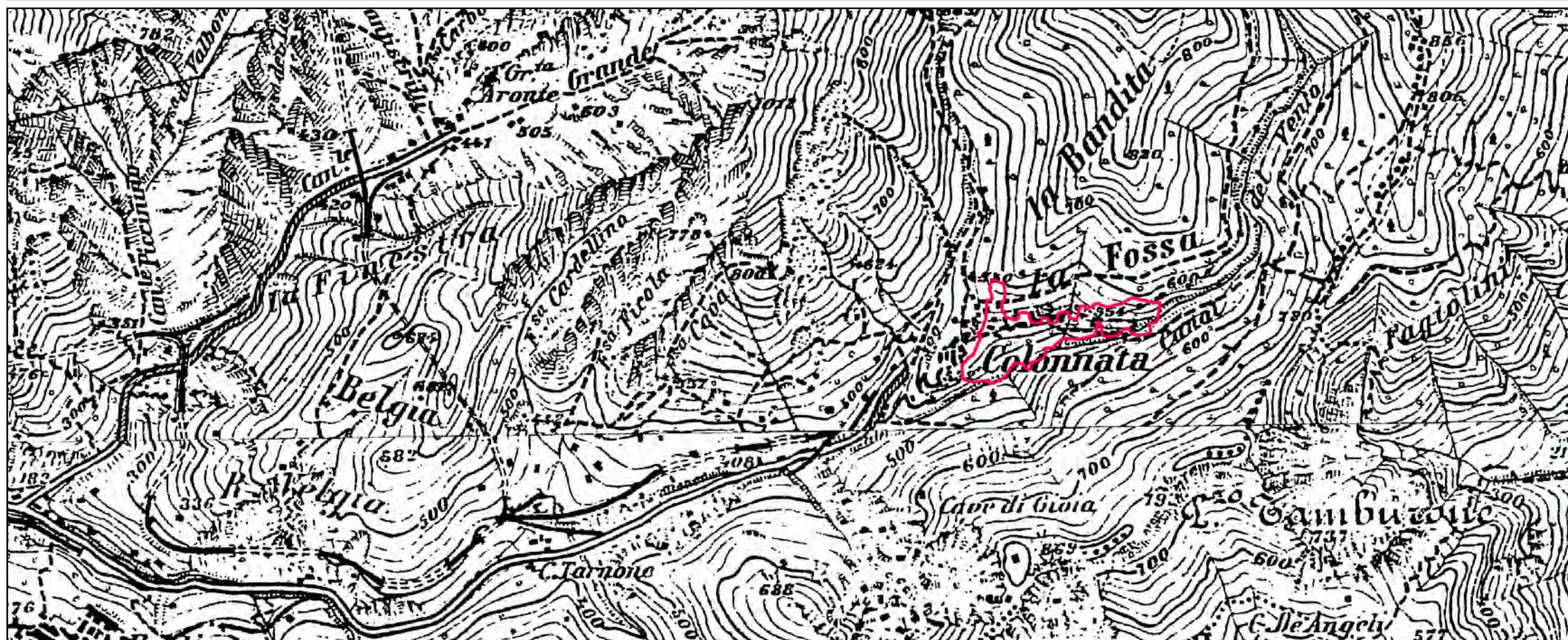

IGM serie 25V - 1911

Istituto Geografico Militare



FOTO AEREA 1954 - VOLO G.A.I

Sportello cartografico Regione Toscana servizio wms
<http://www502.regione.toscana.it/geoscopio/ortofoto.html>



FOTO AEREA 1978 - VOLO ROSSI BRESCIA

Sportello cartografico Regione Toscana servizio wms
<http://www502.regione.toscana.it/geoscopio/ortofoto.html>



ORTOFOTO REGIONE TOSCANA 2019

Sportello cartografico Regione Toscana servizio wms
<http://www502.regione.toscana.it/geoscopio/ortofoto.html>

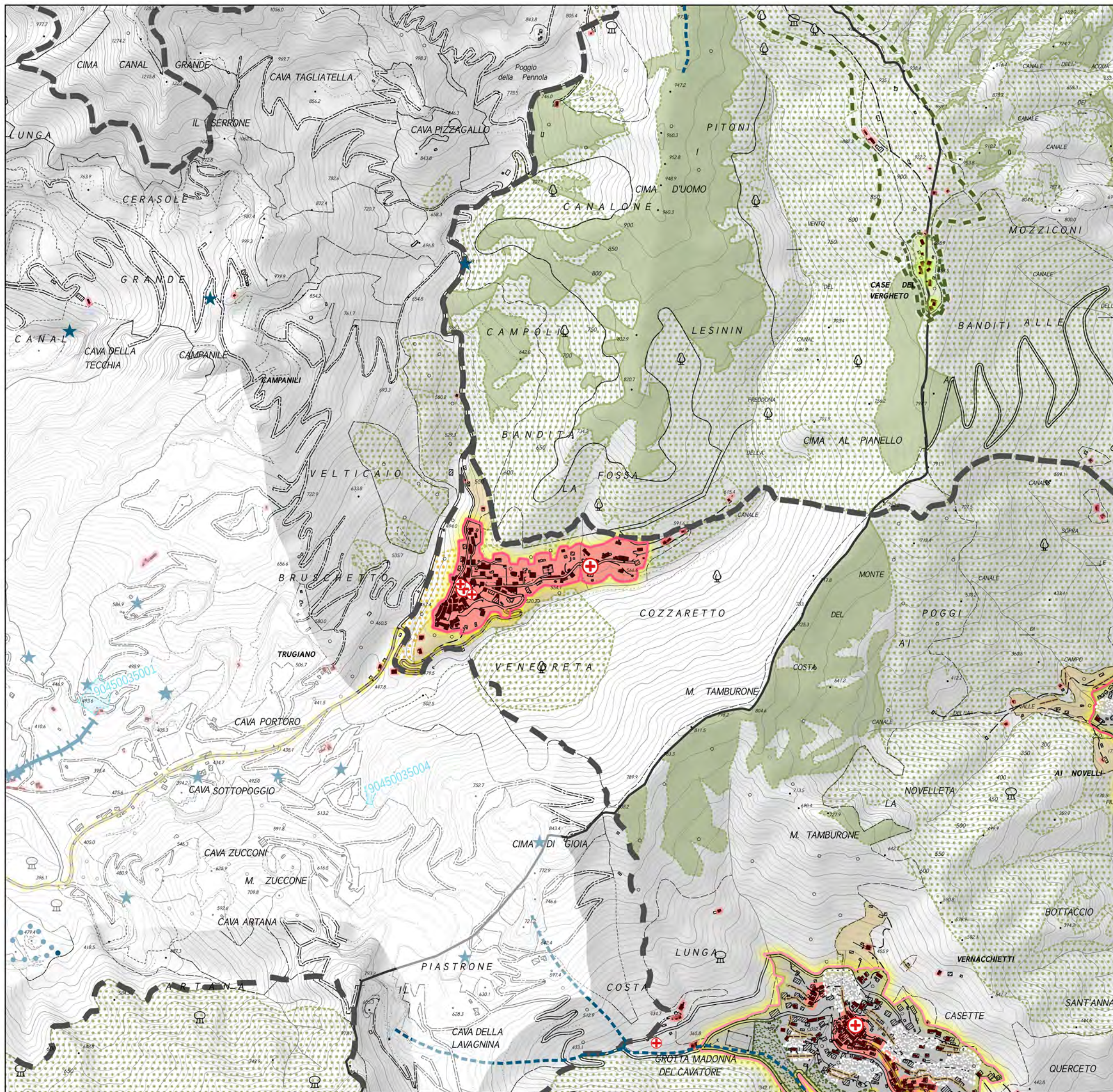

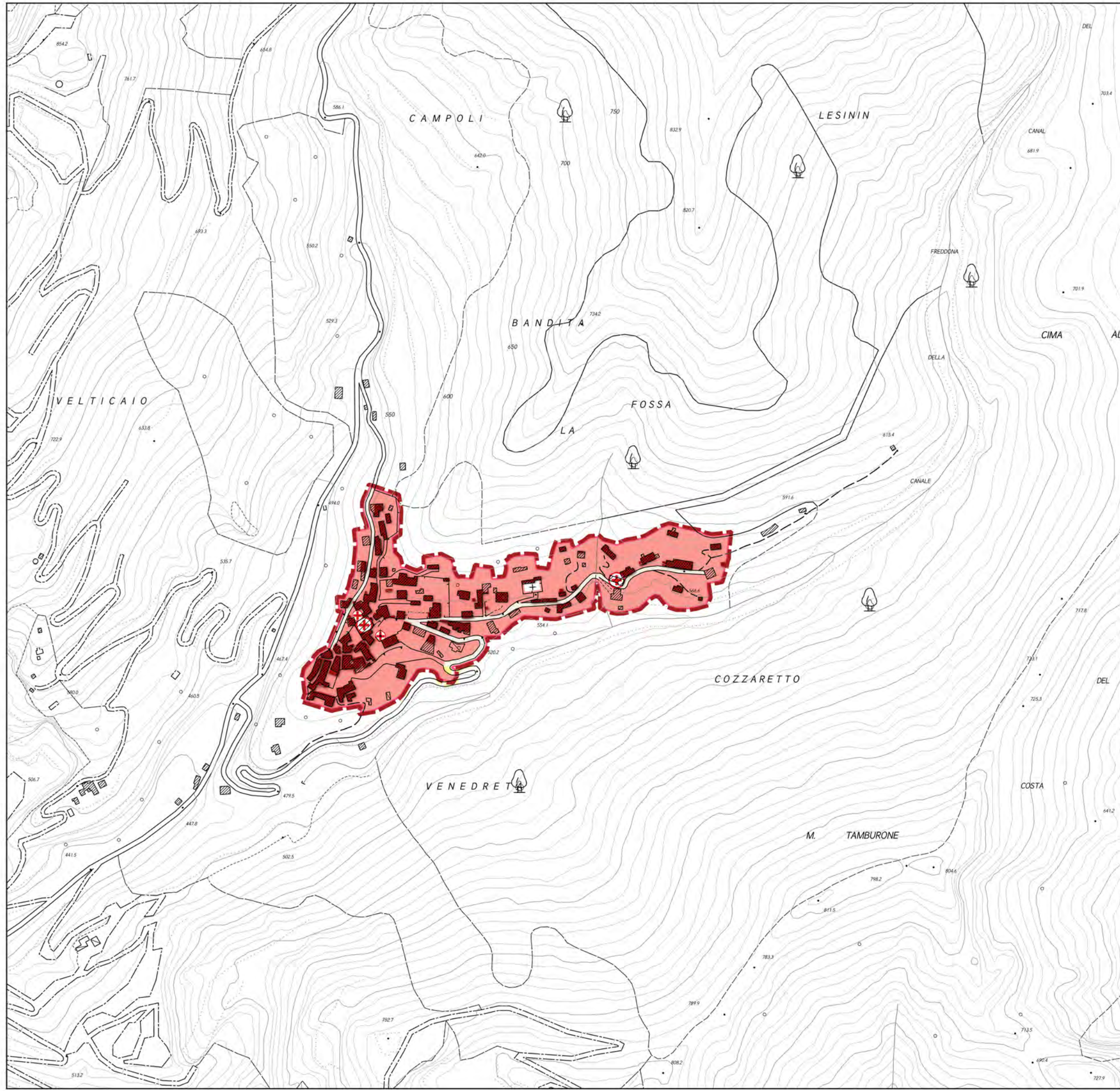



Insedimenti

 Identificazione degli insediamenti



Insedimenti storici

-  Centri storici
-  Nuclei di impianto storico
-  Aggregati di impianto storico

Elementi di qualificazione storica

 Sedimi degli edifici di impianto storico



Elementi di qualificazione paesaggistica

-  Spazi aperti di relazione a carattere rurale
-  Ambiti boscati di corredo degli insediamenti ed interclusi
-  Ambiti boscati interclusi delle rocche e degli insediamenti originati dai castelli

Beni storico – culturali diffusi e tipi insediativi storici



Architetture protoindustriali di interesse tipologico

- Tipo di bene**
-  Carbonile
 -  Fabbrica di prodotti in metallo
 -  Ferriera
 -  Fornace
 -  Frullino/Frullone
 -  Gualchiera
 -  Maceratoio
 -  Polveriera
 -  Filanda

- Stato del bene**
-  Architetture esistenti
 -  Architetture allo stato di rudere



Architetture legate alla trasformazione dei prodotti agricoli

- Tipo del bene**
-  Fattoria e annessi
 -  Mulini, frantoi
 -  Metati, Seccatoi



- Stato del bene**
-  Architetture esistenti
 -  Architetture allo stato di rudere

Architetture religiose e luoghi della fede



- Tipo di bene**
-  Architettura religiosa (senza specifiche)
 -  Pieve
 -  Chiese
 -  Oratorio
 -  Santuario
 -  Convento
 -  Eremo
 -  Ospedale
 -  Elementi votivi e religiosi diffusi

- Stato del bene**
-  Architetture esistenti
 -  Percorsi votivi con marginette e cappelle



Architetture con funzioni difensive e/o militari

-  Castelli e fortificazioni
-  Postazioni della linea gotica
-  Villaggi fortificati e castelli allo stato di rudere

Altri beni storico culturali



-  Lavatoi, fontanili, fontane, abbeveratoi
-  Ponti, gallerie e altre opere d'arte infrastrutturali

Siti interesse archeologico

-  Siti e ritrovamenti archeologici
-  Sistemazioni agrarie, muri a secco



Rete infrastrutturale di interesse storico

Viabilità di impianto storico (igim 1911)

-  Viabilità principale (strade rotabili)
-  Mulattiere, sentieri

Elementi di archeologia mineraria e dell'estrazione

Elementi di interesse aercheominerario

-  Manufatti accessori dell'attività estrattiva (piri, rinvii di filo elicoidale, tracce di teleferiche, rotaie, muri di contenimento, altro...)
-  Stazioni della ferrovia marmifera
-  Via di lizza (anche meccanizzata)
-  Piano inclinato meccanizzato (tratto esterno non conservato)
-  Piano inclinato meccanizzato (tratto in galleria conservato)
-  Ferrovia marmifera (tratto ora sommerso dal lago artificiale di Gramolazzo)
-  Ferrovia marmifera (tratto ora utilizzato dalla viabilità rotabile)
-  Sentieri dei cavaatori

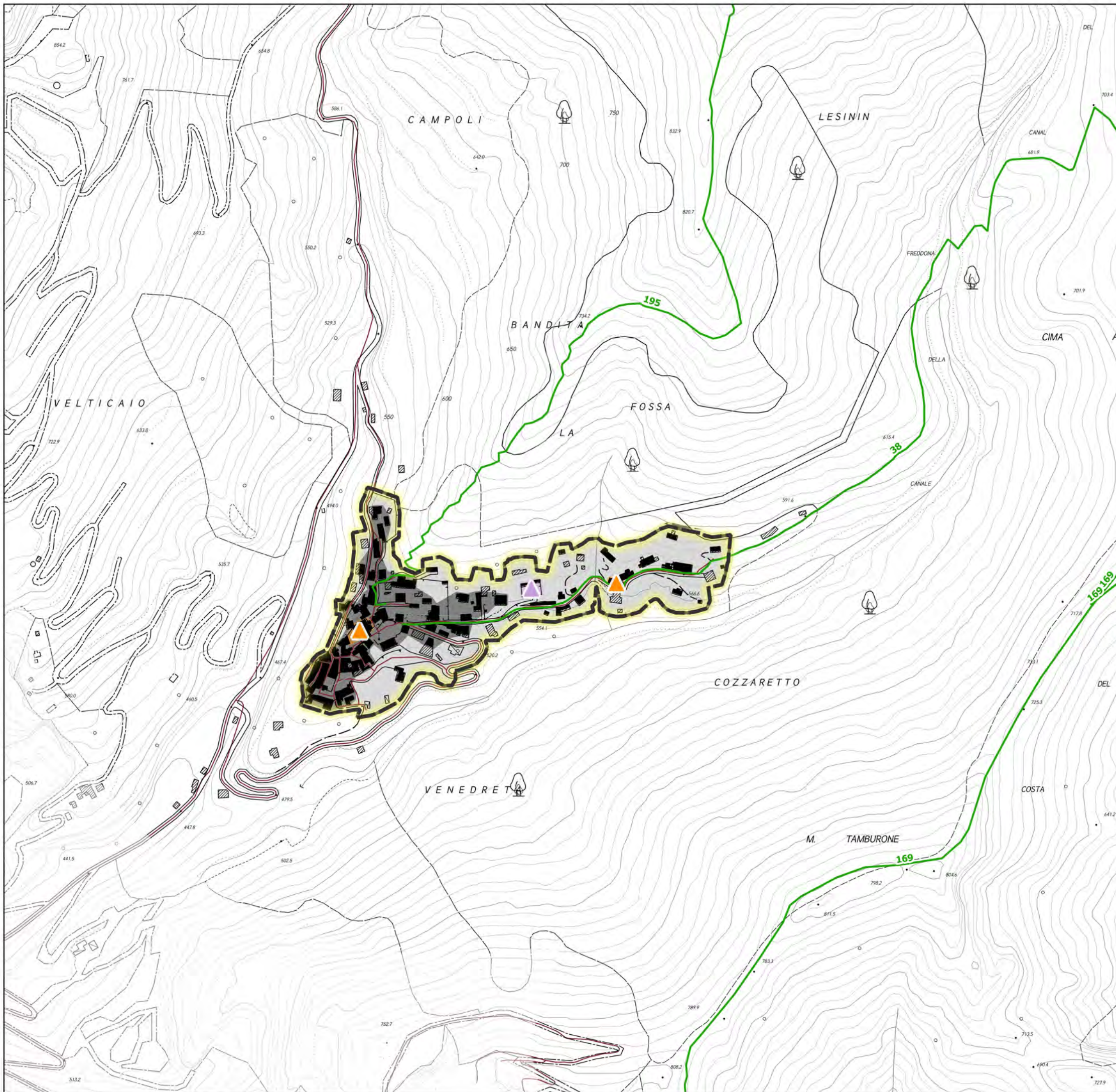

Limiti amministrativi

— Limiti amministrativi comunali

Area Parco

— Limite area parco
(comprensivo delle zone contigue di cava e dei centri edificati interclusi)
— Limite area contigua

Rete infrastrutturale esistente

Viabilità principale di grande comunicazione

— Autostrada
— Strada Statale
— Strada Regionale
— Strada Provinciale

Viabilità comunale e locale

— Strada Comunale
— Strada Privata

Rete ferroviaria

— Linea ferroviaria
— Stazioni ferroviarie
— Scali merci
— Tracciato storico della ferrovia marmifera

Impianti di trasporto a fune

— Skilift e sciovie
— Teleferiche per materiali

Insedimenti

Caratteri degli insediamenti

Insedimenti interni o contermini all'area parco

Centri urbani a bassa densità e complessità
Centri urbani a bassa densità e complessità
Insediamenti recenti di lottizzazione in area montana
Insediamenti rurali di alta quota: alpeggi

Elementi di qualificazione storica

Individuazione degli insediamenti storici
Sedimi degli edifici di impianto storico

Elementi di qualificazione paesaggistica

Ambiti boscati di corredo concorrenti alla connotazione paesaggistica degli insediamenti storici
Ambiti boscati interclusi delle rocche e degli insediamenti originati dai castelli
Spazi aperti di carattere rurale interni o pertinentziali degli insediamenti

Elementi di qualificazione funzionale degli insediamenti

Insedimenti a carattere produttivo (segherie, impianti di itticoltura, centrali idroelettriche,...)
Attrezzature collettive (municipi, complessi sociali, complessi ospedalieri, complessi religiosi, ...)
Attrezzature per la formazione e istruzione
Attrezzature sportive e aree a verde attrezzato
Attrezzature igienico sanitarie
Impianti tecnologici

Elementi di qualificazione funzionale del parco



Funzioni specialistiche nel parco

- GROTTA TURISTICA "ANTRO DEL CORCHIA" A LEVIGLAINI
- GROTTA TURISTICA "DEL VENTO" A FORNOVOLASCO
- GROTTA TURISTICA "GROTTA PREISTORICA DI EQUI" A EQUI TERME
- CENTRO VISITE DEL PARCO - APUANE GEOLAB - MUSEO INTERATTIVO DI SCIENZE DELLA TERRA A EQUI TERME
- CENTRO VISITE DEL PARCO A SERAVEZZA
- CENTRO VISITE DEL PARCO A MASSA
- ORTO BOTANICO "PELLEGRINI - ANSALDI" AL PASSO DEL VESTITO
- CENTRO VISITE "LA BOSA" - MUSEO DELLA FAUNA DI IERI E DI OGGI A CAREGGINE
- "MUSEO DEL MARMO" A GORFILGIANO
- CENTRO VISITE - BIGLIETTERIA DELLA GROTTA TURISTICA "ANTRO DEL CORCHIA" A LEVIGLIANI
- "PERCORSO PER TUTTI" IN VAL SERENAIA
- "MUSEO DELL'IDENTITA' OLINTO CAMMELLI" A MINUCCIANO
- "MUSEO DELLA PIETRA PIEGATA" A LEVIGLIANI
- PORTA DEL PARCO A LUCESE
- PORTA DEL PARCO A CANDALLA
- PARCO AVVENTURA "VAGLI PARK" A VAGLI
- CAMPEGGIO "LAGO APUANE" A GORFIGLIANO
- CAMPEGGIO "DURBEN" A VAIANO - VAGLI
- "ROCCA DI SASSI" A MOLAZZANA
- "MUSEO LINEA GOTICA DELLA GARFAGNANA" A MOLAZZANA
- "PARCO DELLA PACE" A SANT'ANNA DI STAZZEMA
- CENTRO DIDATTICO UNIVERSITARIO "GAETANO GIGLIA" - CENTRO DI GEOTECNOLOGIE UNIVERSITA' DI SIENA
- IMPIANTI DI RISALITA E STRUTTURE RICETTIVE A VIANOVA A CAREGGINE
- IMPIANTI DI RISALITA A "LA FORMICA" A CAREGGINE
- "MUSEO STORICO DELLA RESISTENZA" A STAZZEMA
- RISTORANTE E MUSEO DEL MARMO A CAMPOCECINA
- AGRICAMPEGGIO IN VAL SERENAIA
- CENTRO VISITE ALLA FORTEZZA DI MONTEALFONSO A CASTELNUOVO



Rifugi e bivacchi

- RIFUGIO "ALTO MATANNA"
- RIFUGIO "CITTA' DI MASSA"
- RIFUGIO "FORTE DEI MARMI"
- RIFUGIO "BAITA PANIA"
- RIFUGIO "ADELMO PULITI"
- RIFUGIO "BAITA DEGLI SCOIATTOLI"
- RIFUGIO "VALSERENAIA"
- RIFUGIO "VERSILIA"
- RIFUGIO "GIUSEPPE DEL FREO"
- RIFUGIO "LA FANIA"
- RIFUGIO CAI "GUIDO DONEGANI"
- RIFUGIO CAI "ARONTE"
- RIFUGIO "ORTO DI DONNA"
- RIFUGIO CAI "CARRARA"
- RIFUGIO BAITA BARSÌ
- RIFUGIO "ENRICO ROSSI"
- BIVACCO CAPANNA GARNERONE
- BIVACCO K2
- RIFUGIO NELLO CONTI



Parchi avventura (GARFAGNANA ACTIVITIES - PARCO DEL BATTIFERRO; PARCO AVVENTURA LEVIGLIESE)



Palestre di arrampicata

Sentieri gestiti dal CAI

Vie ferrate
- Ferrata del Monte Contrario
- Ferrata del Procinto
- Ferrata Renato Salvatori
- Ferrata Tordini Galligani



Alberghi e altre strutture ricettive accreditate

- HOTEL RISTORANTE TERME
- OSTELLO ALPI APUANE
- ALBERGO MINI HOTEL
- ALBERGO HOTEL DELLE ALPI
- CASA VACANZE BORGO DELLE PANIE
- RISTORANTE DANIELA
- RISTORANTE LA CERAGETTA
- ALBERGO RISTORANTE VALLECHIARA
- ALBERGO RAFFAELLO
- RISOTRANTE MONTEFORATO
- OSTELLO PANIA FORATA
- LOCANDA IL POVEROMO
- RISOTRANTE E B&B LA CANONICA
- AFFITTACAMERE LA GIUNCHIGLIA
- B&B RUSTICO SARA E CASA VACANZE COTTAGE GIUSTI
- ALBERGO RISTORANTE LA POSTA
- RISTORANTE LUCESE
- ALBERGO GENZIANELLA
- RISTORANTE IL RONDONE
- B&B CASA GIORGINI
- RISTORANTE SOTTO LA LOGGIA



- Agriturismi
- AGRITURISMO LA CAPANNINA E AFFITTACAMERE COLE'
 - AGRITURISMO LE POIANE
 - AGRITURISMO ANTICA TRATTORIA DELL'EREMITA
 - AGRITURISMO PIAN DI LAGO
 - AGRITURISMO I TRE CANALI E B&B IL PRADACCIO
 - AGRITURISMO LA RADICE
 - AGRITURISMO I CORNALI
 - AGRITURISMO SUMMER

insediamenti in area parco
CENTRI STORICI

6.FORNO





CA.STO.RE

Sportello cartografico Regione Toscana servizio wms
<http://www502.regione.toscana.it/geoscopio/castore.html>

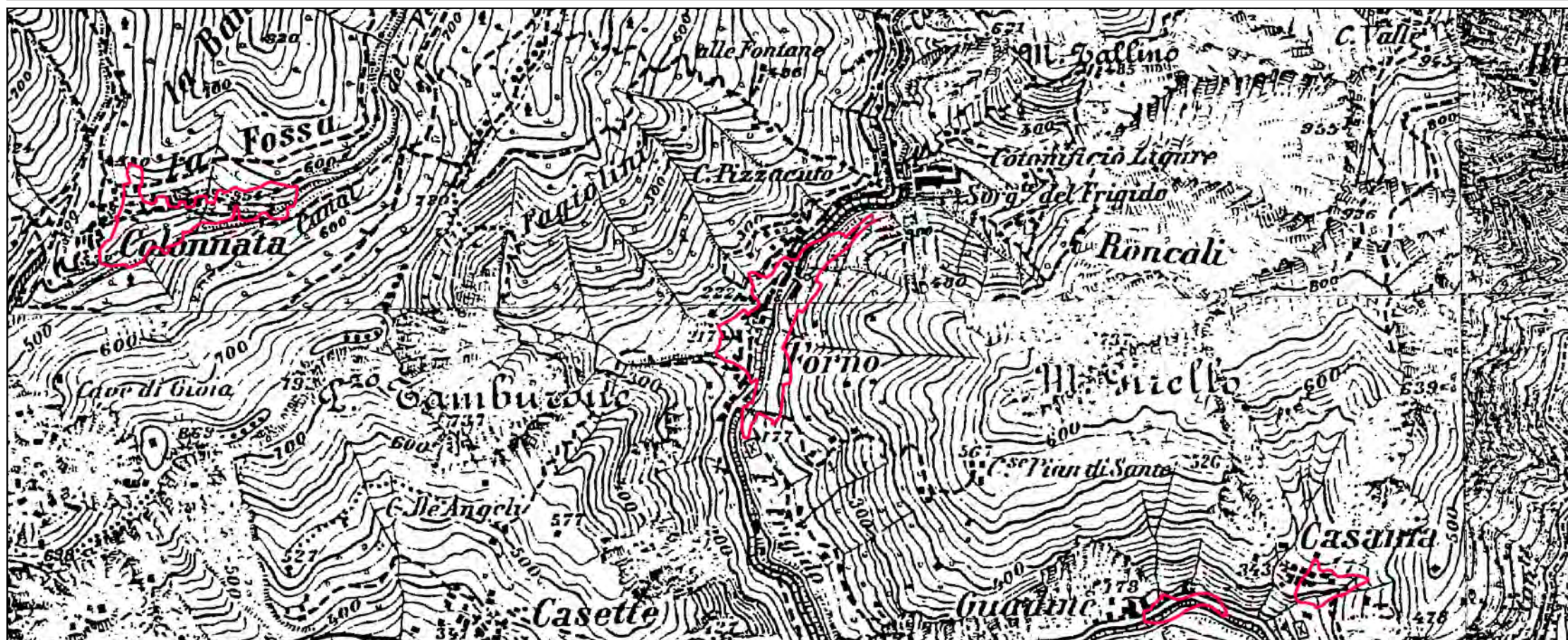

IGM serie 25V - 1911

Istituto Geografico Militare



FOTO AEREA 1954 - VOLO G.A.I

Sportello cartografico Regione Toscana servizio wms
<http://www502.regione.toscana.it/geoscopio/ortofoto.html>

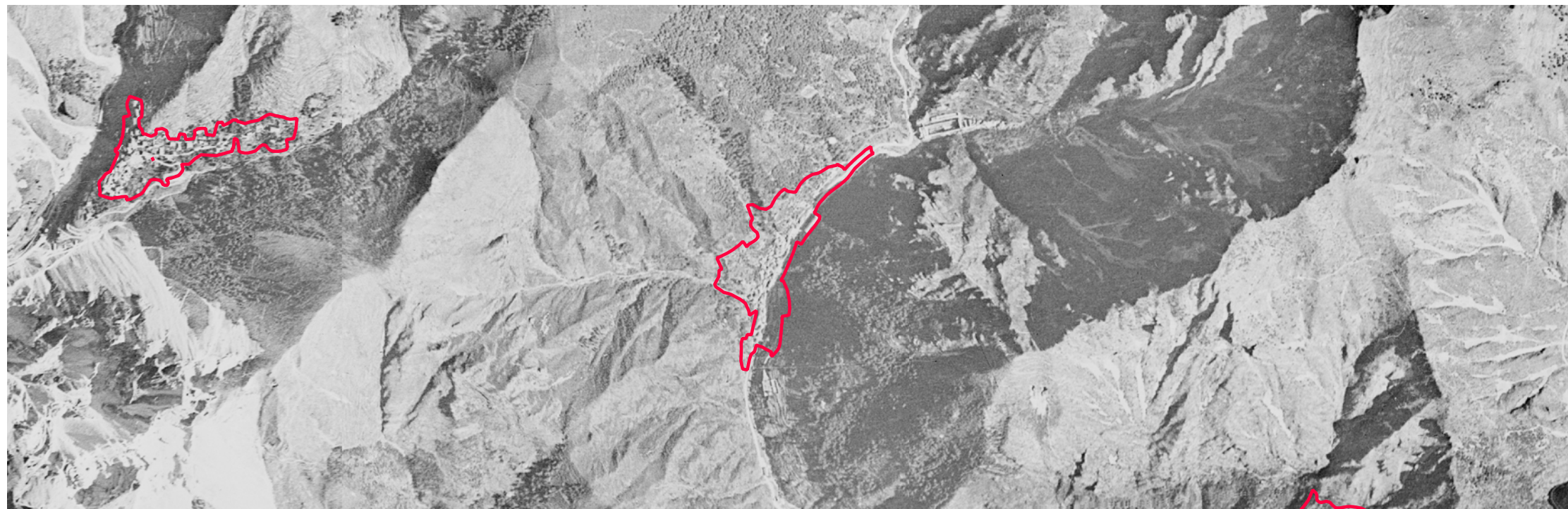

FOTO AEREA 1978 - VOLO ROSSI BRESCIA

Sportello cartografico Regione Toscana servizio wms
<http://www502.regione.toscana.it/geoscopio/ortofoto.html>



ORTOFOTO REGIONE TOSCANA 2019

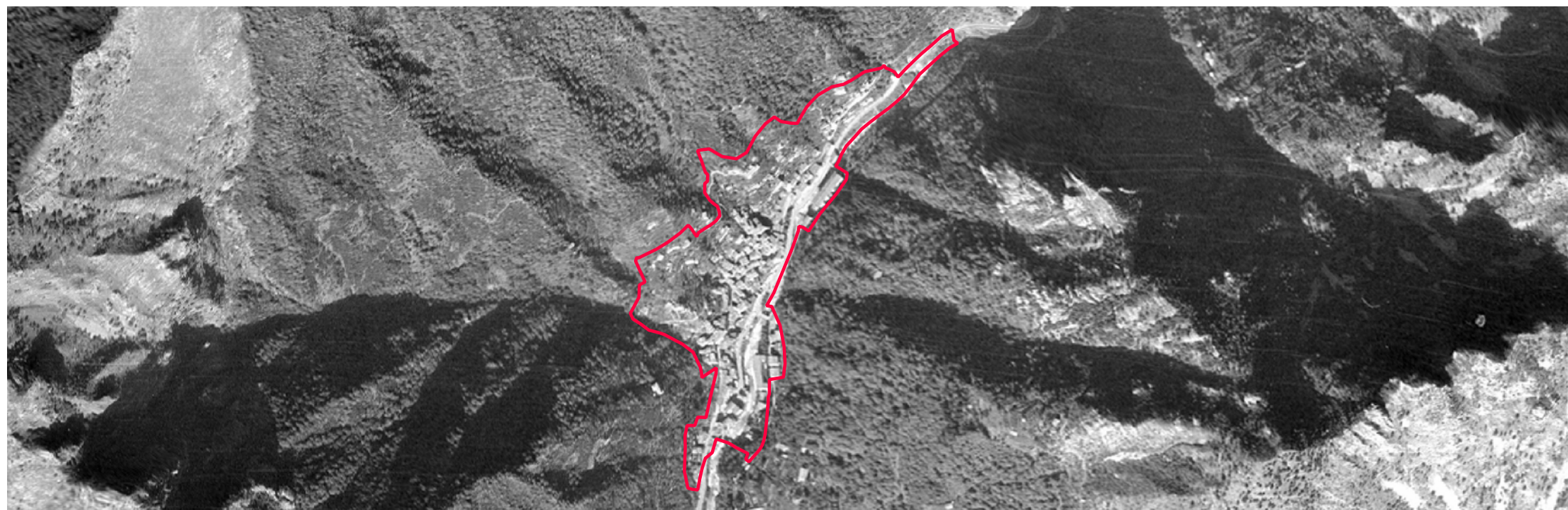

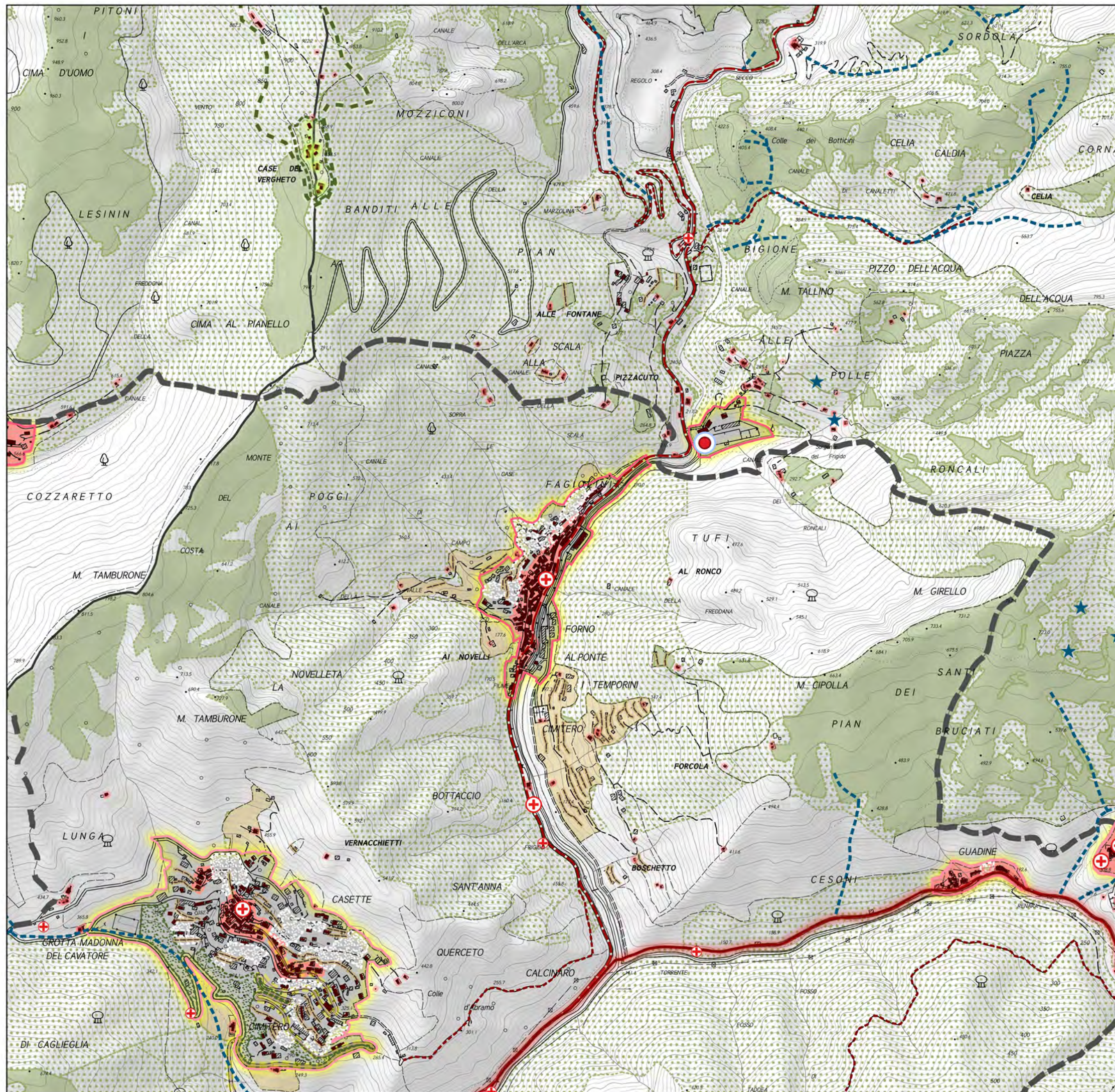
Sportello cartografico Regione Toscana servizio wms
<http://www502.regione.toscana.it/geoscopio/ortofoto.html>



Insedimenti

 Identificazione degli insediamenti



Insedimenti storici

-  Centri storici
-  Nuclei di impianto storico
-  Aggregati di impianto storico

Elementi di qualificazione storica

 Sedimi degli edifici di impianto storico



Elementi di qualificazione paesaggistica

-  Spazi aperti di relazione a carattere rurale
-  Ambiti boscati di corredo degli insediamenti ed interclusi
-  Ambiti boscati interclusi delle rocche e degli insediamenti originati dai castelli

Beni storico – culturali diffusi e tipi insediativi storici



Architetture protoindustriali di interesse tipologico

- Tipo di bene**
-  Carbonile
 -  Fabbrica di prodotti in metallo
 -  Ferriera
 -  Fornace
 -  Frullino/Frullone
 -  Gualchiera
 -  Maceratoio
 -  Polveriera
 -  Filanda

- Stato del bene**
-  Architetture esistenti
 -  Architetture allo stato di rudere



Architetture legate alla trasformazione dei prodotti agricoli

- Tipo del bene**
-  Fattoria e annessi
 -  Mulini, frantoi
 -  Metati, Seccatoi



- Stato del bene**
-  Architetture esistenti
 -  Architetture allo stato di rudere

Architetture religiose e luoghi della fede



- Tipo di bene**
-  Architettura religiosa (senza specifiche)
 -  Pieve
 -  Chiese
 -  Oratorio
 -  Santuario
 -  Convento
 -  Eremo
 -  Ospedale
 -  Elementi votivi e religiosi diffusi

- Stato del bene**
-  Architetture esistenti
 -  Percorsi votivi con marginette e cappelle



Architetture con funzioni difensive e/o militari

-  Castelli e fortificazioni
-  Postazioni della linea gotica
-  Villaggi fortificati e castelli allo stato di rudere

Altri beni storico culturali



-  Lavatoi, fontanili, fontane, abbeveratoi
-  Ponti, gallerie e altre opere d'arte infrastrutturali

Siti interesse archeologico

-  Siti e ritrovamenti archeologici
-  Sistemazioni agrarie, muri a secco









Rete infrastrutturale di interesse storico

Viabilità di impianto storico (igm 1911)

-  Viabilità principale (strade rotabili)
-  Mulattiere, sentieri

Elementi di archeologia mineraria e dell'estrazione

Elementi di interesse aercheominerario

-  Manufatti accessori dell'attività estrattiva (piri, rinvii di filo elicoidale, tracce di teleferiche, rotaie, muri di contenimento, altro...)
-  Stazioni della ferrovia marmifera
-  Via di lizza (anche meccanizzata)
-  Piano inclinato meccanizzato (tratto esterno non conservato)
-  Piano inclinato meccanizzato (tratto in galleria conservato)
-  Ferrovia marmifera (tratto ora sommerso dal lago artificiale di Gramolazzo)
-  Ferrovia marmifera (tratto ora utilizzato dalla viabilità rotabile)
-  Sentieri dei cavaatori

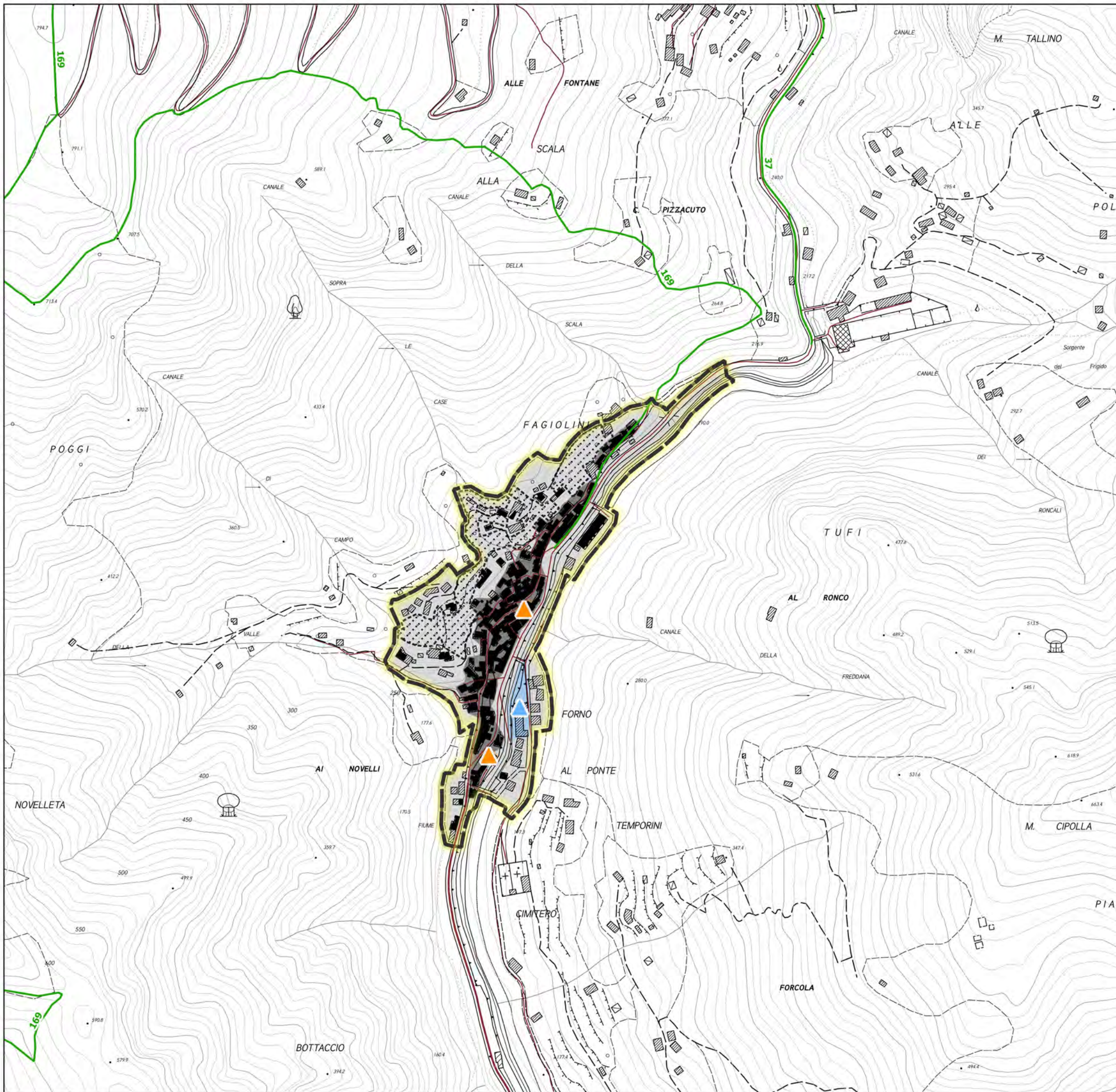

Limiti amministrativi

— Limiti amministrativi comunali

Area Parco

— Limite area parco
(comprensivo delle zone contigue di cava e dei centri edificati interclusi)
— Limite area contigua

Rete infrastrutturale esistente

Viabilità principale di grande comunicazione

— Autostrada
— Strada Statale
— Strada Regionale
— Strada Provinciale

Viabilità comunale e locale

— Strada Comunale
— Strada Privata

Rete ferroviaria

— Linea ferroviaria
— Stazioni ferroviarie
— Scali merci
— Tracciato storico della ferrovia marmifera

Impianti di trasporto a fune

— Skilift e sciovie
— Teleferiche per materiali

Insedimenti

Caratteri degli insediamenti

Insedimenti interni o contermini all'area parco

Centri urbani a bassa densità e complessità
Centri urbani a bassa densità e complessità
Insediamenti recenti di lottizzazione in area montana
Insediamenti rurali di alta quota: alpeggi

Elementi di qualificazione storica

Individuazione degli insediamenti storici
Sedimi degli edifici di impianto storico

Elementi di qualificazione paesaggistica

Ambiti boscati di corredo concorrenti alla connotazione paesaggistica degli insediamenti storici
Ambiti boscati interclusi delle rocche e degli insediamenti originati dai castelli
Spazi aperti di carattere rurale interni o pertinenti degli insediamenti

Elementi di qualificazione funzionale degli insediamenti

Insedimenti a carattere produttivo (segherie, impianti di itticoltura, centrali idroelettriche,...)
Attrezzature collettive (municipi, complessi sociali, complessi ospedalieri, complessi religiosi, ...)
Attrezzature per la formazione e istruzione
Attrezzature sportive e aree a verde attrezzato
Attrezzature igienico sanitarie
Impianti tecnologici

Elementi di qualificazione funzionale del parco



Funzioni specialistiche nel parco

- GROTTA TURISTICA "ANTRO DEL CORCHIA" A LEVIGLAINI
- GROTTA TURISTICA "DEL VENTO" A FORNOVOLASCO
- GROTTA TURISTICA "GROTTA PREISTORICA DI EQUI" A EQUI TERME
- CENTRO VISITE DEL PARCO - APUANE GEOLAB - MUSEO INTERATTIVO DI SCIENZE DELLA TERRA A EQUI TERME
- CENTRO VISITE DEL PARCO A SERAVEZZA
- CENTRO VISITE DEL PARCO A MASSA
- ORTO BOTANICO "PELLEGRINI - ANSALDI" AL PASSO DEL VESTITO
- CENTRO VISITE "LA BOSA" - MUSEO DELLA FAUNA DI IERI E DI OGGI A CAREGGINE
- "MUSEO DEL MARMO" A GORFILGIANO
- CENTRO VISITE - BIGLIETTERIA DELLA GROTTA TURISTICA "ANTRO DEL CORCHIA" A LEVIGLIANI
- "PERCORSO PER TUTTI" IN VAL SERENAIA
- "MUSEO DELL'IDENTITA' OLINTO CAMMELLI" A MINUCCIANO
- "MUSEO DELLA PIETRA PIEGATA" A LEVIGLIANI
- PORTA DEL PARCO A LUCESE
- PORTA DEL PARCO A CANDALLA
- PARCO AVVENTURA "VAGLI PARK" A VAGLI
- CAMPEGGIO "LAGO APUANE" A GORFIGLIANO
- CAMPEGGIO "DURBEN" A VAIANO - VAGLI
- "ROCCA DI SASSI" A MOLAZZANA
- "MUSEO LINEA GOTICA DELLA GARFAGNANA" A MOLAZZANA
- "PARCO DELLA PACE" A SANT'ANNA DI STAZZEMA
- CENTRO DIDATTICO UNIVERSITARIO "GAETANO GIGLIA" - CENTRO DI GEOTECNOLOGIE UNIVERSITA' DI SIENA
- IMPIANTI DI RISALITA E STRUTTURE RICETTIVE A VIANOVA A CAREGGINE
- IMPIANTI DI RISALITA A "LA FORMICA" A CAREGGINE
- "MUSEO STORICO DELLA RESISTENZA" A STAZZEMA
- RISTORANTE E MUSEO DEL MARMO A CAMPOCECINA
- AGRICAMPEGGIO IN VAL SERENAIA
- CENTRO VISITE ALLA FORTEZZA DI MONTEALFONSO A CASTELNUOVO



Rifugi e bivacchi

- RIFUGIO "ALTO MATANNA"
- RIFUGIO "CITTA' DI MASSA"
- RIFUGIO "FORTE DEI MARMI"
- RIFUGIO "BAITA PANIA"
- RIFUGIO "ADELMO PULITI"
- RIFUGIO "BAITA DEGLI SCOIATTOLI"
- RIFUGIO "VALSERENAIA"
- RIFUGIO "VERSILIA"
- RIFUGIO "GIUSEPPE DEL FREO"
- RIFUGIO "LA FANIA"
- RIFUGIO CAI "GUIDO DONEGANI"
- RIFUGIO CAI "ARONTE"
- RIFUGIO "ORTO DI DONNA"
- RIFUGIO CAI "CARRARA"
- RIFUGIO BAITA BARSÌ
- RIFUGIO "ENRICO ROSSI"
- BIVACCO CAPANNA GARNERONE
- BIVACCO K2
- RIFUGIO NELLO CONTI



Parchi avventura (GARFAGNANA ACTIVITIES - PARCO DEL BATTIFERRO; PARCO AVVENTURA LEVIGLIESE)



Palestre di arrampicata

Sentieri gestiti dal CAI

Vie ferrate
- Ferrata del Monte Contrario
- Ferrata del Procinto
- Ferrata Renato Salvatori
- Ferrata Tordini Galligani



Alberghi e altre strutture ricettive accreditate

- HOTEL RISTORANTE TERME
- OSTELLO ALPI APUANE
- ALBERGO MINI HOTEL
- ALBERGO HOTEL DELLE ALPI
- CASA VACANZE BORGO DELLE PANIE
- RISTORANTE DANIELA
- RISTORANTE LA CERAGETTA
- ALBERGO RISTORANTE VALLECHIARA
- ALBERGO RAFFAELLO
- RISOTRANTE MONTEFORATO
- OSTELLO PANIA FORATA
- LOCANDA IL POVEROMO
- RISOTRANTE E B&B LA CANONICA
- AFFITTACAMERE LA GIUNCHIGLIA
- B&B RUSTICO SARA E CASA VACANZE COTTAGE GIUSTI
- ALBERGO RISTORANTE LA POSTA
- RISTORANTE LUCESE
- ALBERGO GENZIANELLA
- RISTORANTE IL RONDONE
- B&B CASA GIORGINI
- RISTORANTE SOTTO LA LOGGIA



- Agriturismi
- AGRITURISMO LA CAPANNINA E AFFITTACAMERE COLE'
 - AGRITURISMO LE POIANE
 - AGRITURISMO ANTICA TRATTORIA DELL'EREMITA
 - AGRITURISMO PIAN DI LAGO
 - AGRITURISMO I TRE CANALI E B&B IL PRADACCIO
 - AGRITURISMO LA RADICE
 - AGRITURISMO I CORNALI
 - AGRITURISMO SUMMER

7.LEVIGLIANI





CA.STO.RE

Sportello cartografico Regione Toscana servizio wms
<http://www502.regione.toscana.it/geoscopio/castore.html>

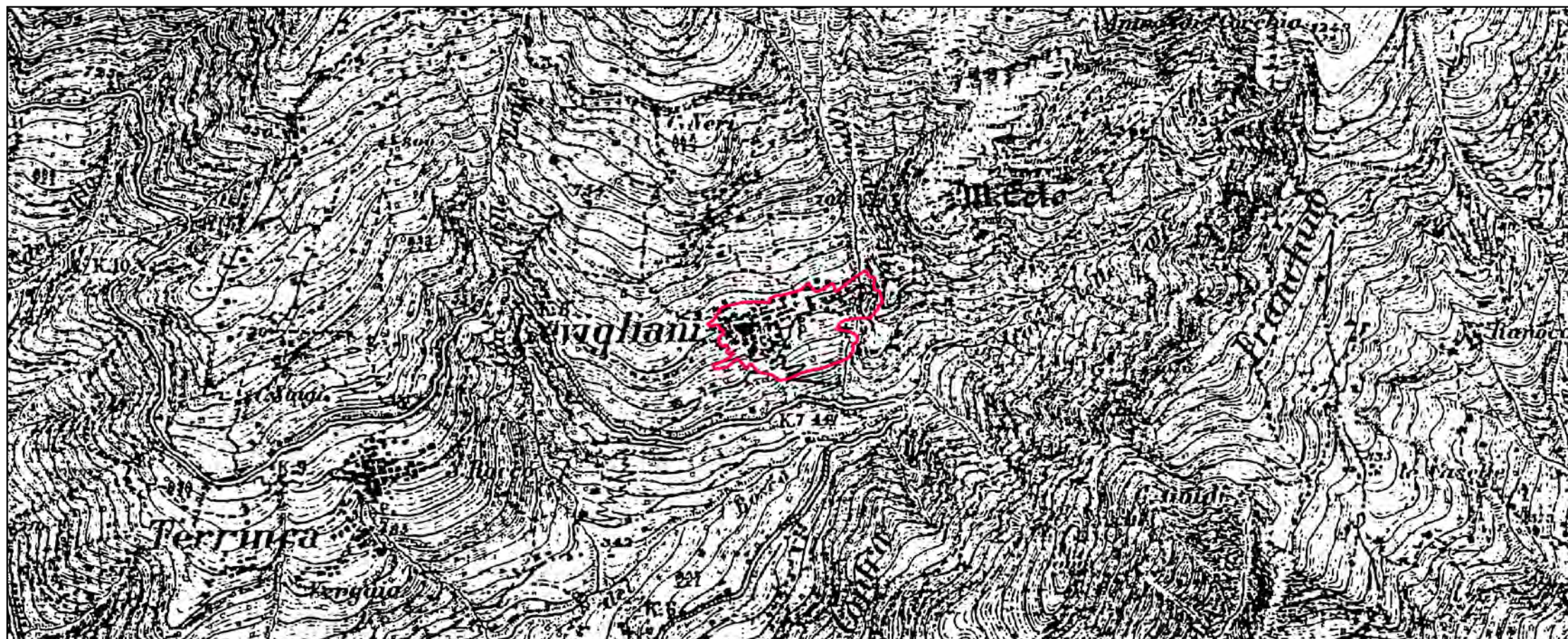

IGM serie 25V - 1911

Istituto Geografico Militare



FOTO AEREA 1954 - VOLO G.A.I

Sportello cartografico Regione Toscana servizio wms
<http://www502.regione.toscana.it/geoscopio/ortofoto.html>

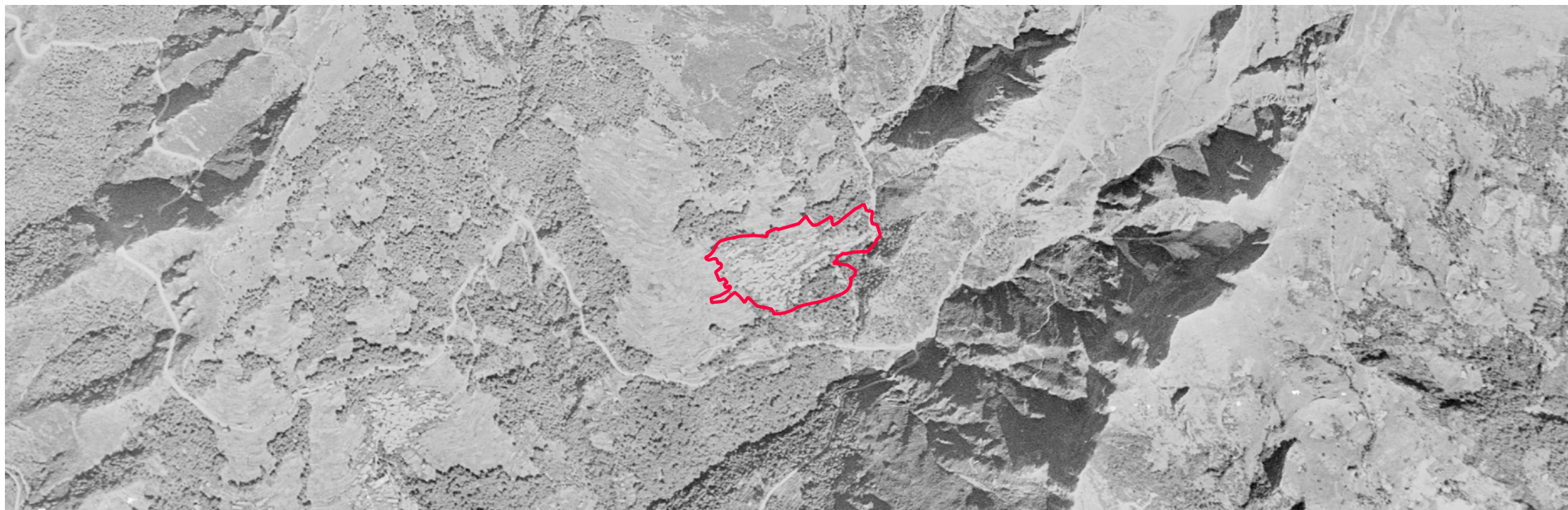

FOTO AEREA 1978 - VOLO ROSSI BRESCIA

Sportello cartografico Regione Toscana servizio wms
<http://www502.regione.toscana.it/geoscopio/ortofoto.html>



ORTOFOTO REGIONE TOSCANA 2019

Sportello cartografico Regione Toscana servizio wms
<http://www502.regione.toscana.it/geoscopio/ortofoto.html>

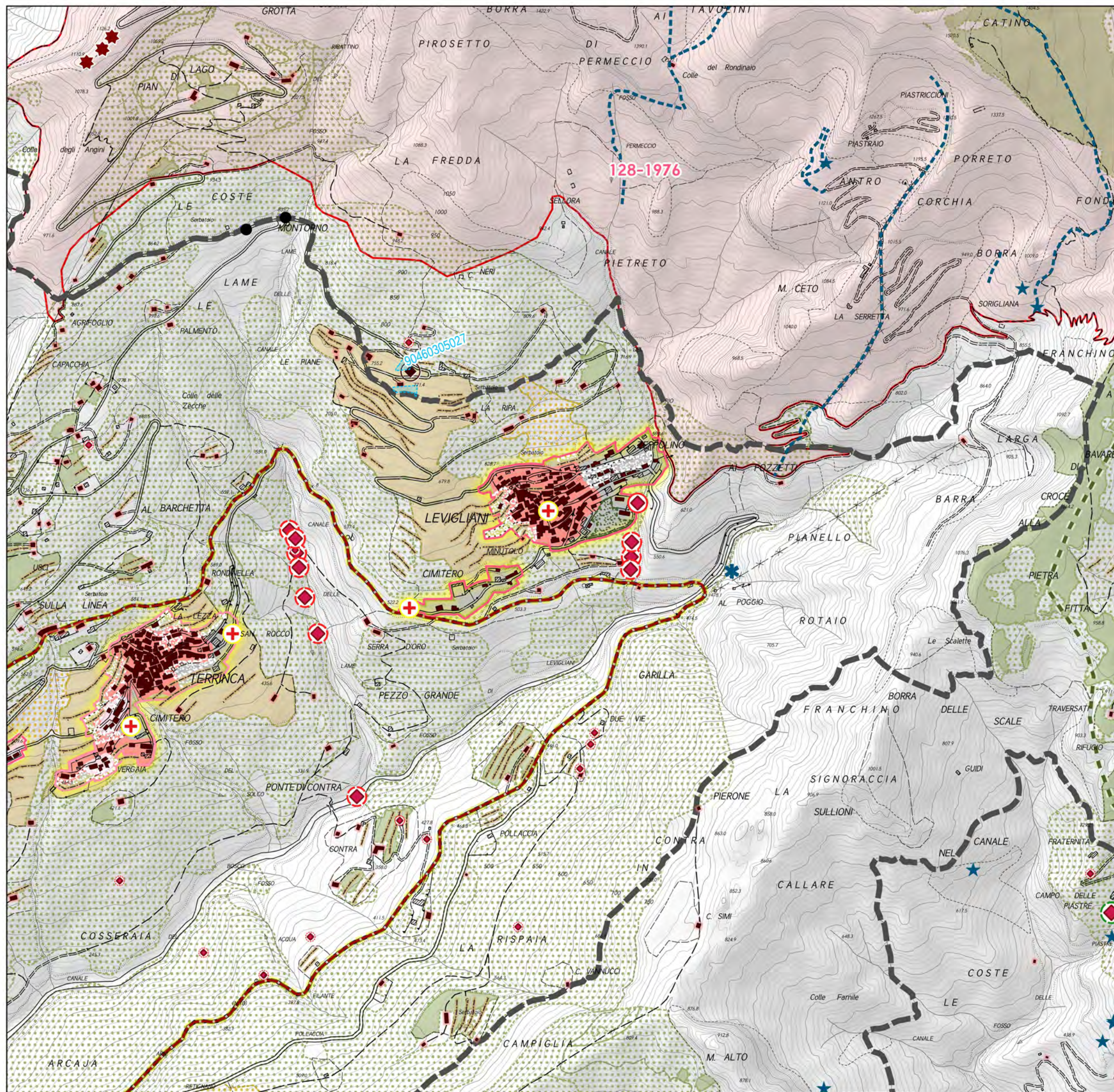

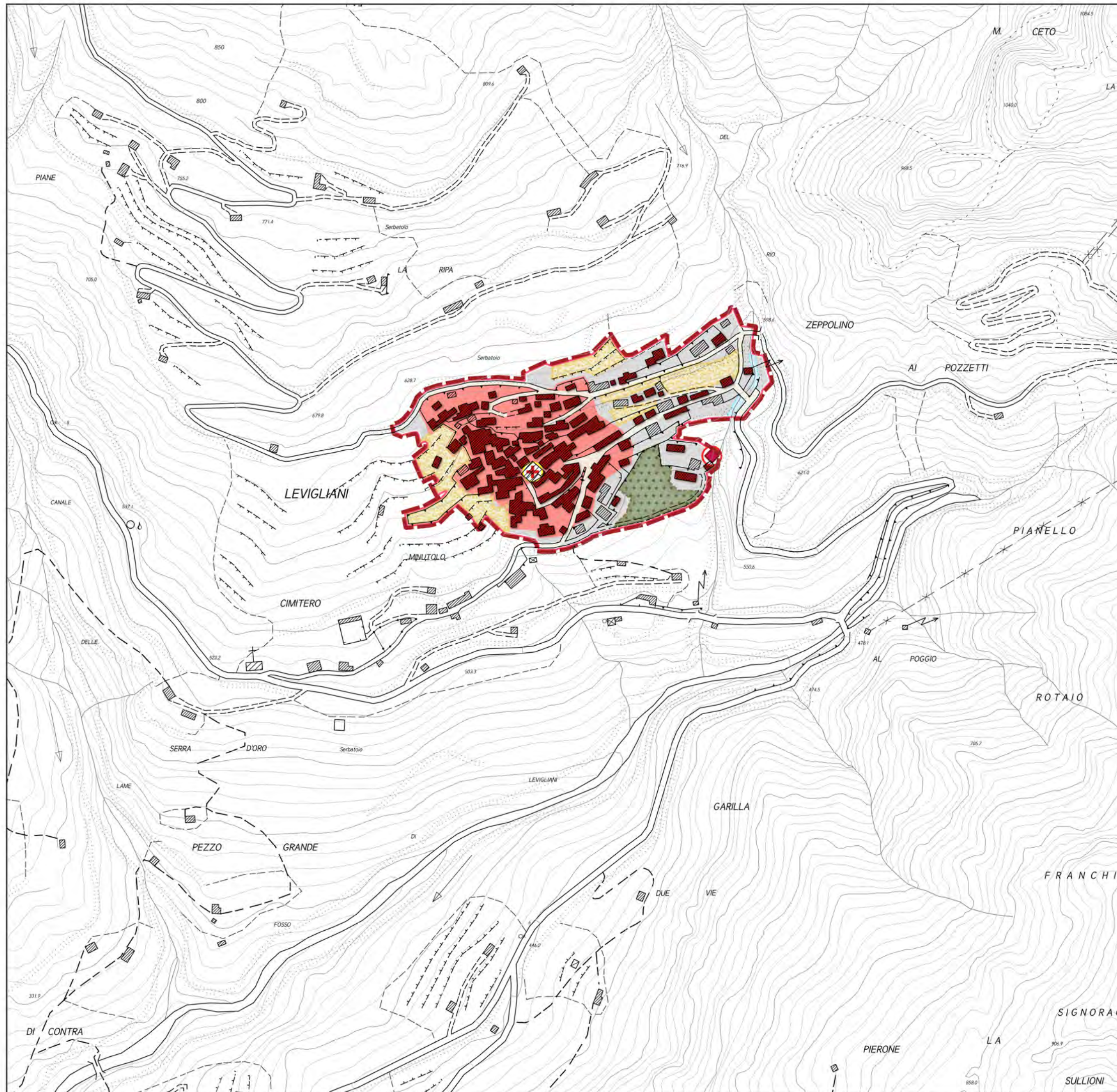





Insedimenti

 Identificazione degli insediamenti



Insedimenti storici

-  Centri storici
-  Nuclei di impianto storico
-  Aggregati di impianto storico

Elementi di qualificazione storica

-  Sedimi degli edifici di impianto storico

Elementi di qualificazione paesaggistica

-  Spazi aperti di relazione a carattere rurale
-  Ambiti boscati di corredo degli insediamenti ed interclusi
-  Ambiti boscati interclusi delle rocche e degli insediamenti originati dai castelli

Beni storico – culturali diffusi e tipi insediativi storici

Architetture protoindustriali di interesse tipologico

- Tipo di bene**
-  Carbonile
 -  Fabbrica di prodotti in metallo
 -  Ferriera
 -  Fornace
 -  Frullino/Frullone
 -  Gualchiera
 -  Maceratoio
 -  Polveriera
 -  Filanda
- Stato del bene**
-  Architetture esistenti
 -  Architetture allo stato di rudere



Architetture religiose e luoghi della fede

- Tipo di bene**
-  Architettura religiosa (senza specifiche)
 -  Pieve
 -  Chiese
 -  Oratorio
 -  Santuario
 -  Convento
 -  Eremo
 -  Ospedale
 -  Elementi votivi e religiosi diffusi
- Stato del bene**
-  Architetture esistenti
 -  Percorsi votivi con marginette e cappelle



Architetture legate alla trasformazione dei prodotti agricoli

- Tipo del bene**
-  Fattoria e annessi
 -  Mulini, frantoi
 -  Metati, Seccatoi
- Stato del bene**
-  Architetture esistenti
 -  Architetture allo stato di rudere



Architetture con funzioni difensive e/o militari

-  Castelli e fortificazioni
-  Postazioni della linea gotica
-  Villaggi fortificati e castelli allo stato di rudere

Altri beni storico culturali



-  Lavatoi, fontanili, fontane, abbeveratoi
-  Ponti, gallerie e altre opere d'arte infrastrutturali)

Siti interesse archeologico

-  Siti e ritrovamenti archeologici
-  Sistemazioni agrarie, muri a secco









Rete infrastrutturale di interesse storico

Viabilità di impianto storico (igm 1911)

-  Viabilità principale (strade rotabili)
-  Mulattiere, sentieri

Elementi di archeologia mineraria e dell'estrazione

Elementi di interesse aercheominerario

-  Manufatti accessori dell'attivit  estrattiva (piri, rinvii di filo elicoidale, tracce di teleferiche, rotaie, muri di ocntenimento, altro...)
-  Stazioni della ferrovia marmifera
-  Via di lizza (anche meccanizzata)
-  Piano inclinato meccanizzato (tratto esterno non conservato)
-  Piano inclinato meccanizzato (tratto in galleria conservato)
-  Ferrovia marmifera (tratto ora sommerso dal lago artificiale di Gramolazzo)
-  Ferrovia marmifera (tratto ora utilizzato dalla viabilit  rotabile)
-  Sentieri dei cavatori

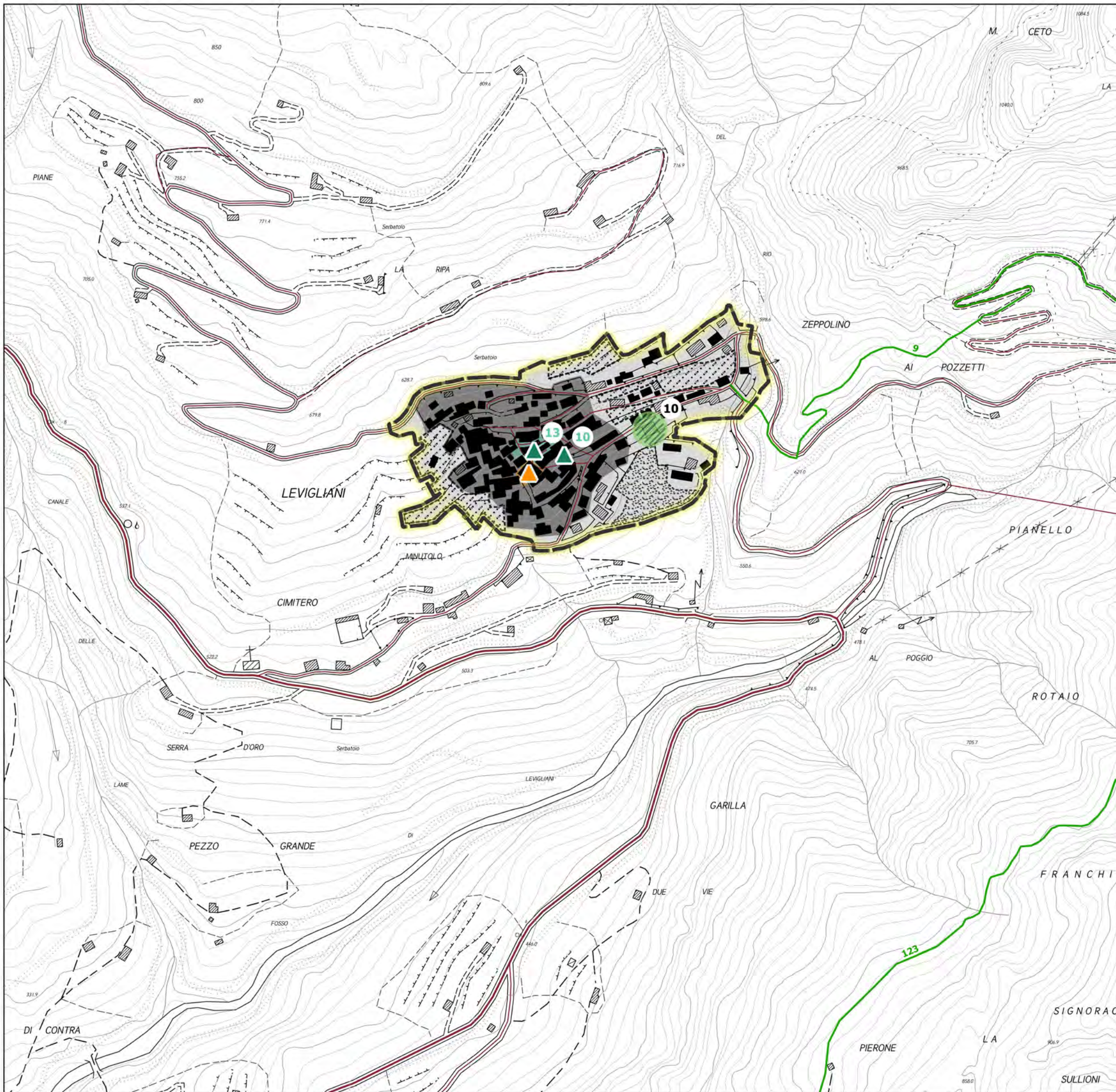

Limiti amministrativi

— Limiti amministrativi comunali

Area Parco

— Limite area parco
(comprensivo delle zone contigue di cava e dei centri edificati interclusi)
— Limite area contigua

Rete infrastrutturale esistente

Viabilità principale di grande comunicazione

— Autostrada
— Strada Statale
— Strada Regionale
— Strada Provinciale

Viabilità comunale e locale

— Strada Comunale
— Strada Privata

Rete ferroviaria

— Linea ferroviaria
— Stazioni ferroviarie
— Scali merci
— Tracciato storico della ferrovia marmifera

Impianti di trasporto a fune

— Skilift e sciovie
— Teleferiche per materiali

Insedimenti

Caratteri degli insediamenti

Insedimenti interni o contermini all'area parco

Centri urbani a bassa densità e complessità
Centri urbani a bassa densità e complessità
Insediamenti recenti di lottizzazione in area montana
Insediamenti rurali di alta quota: alpeggi

Elementi di qualificazione storica

Individuazione degli insediamenti storici
Sedimi degli edifici di impianto storico

Elementi di qualificazione paesaggistica

Ambiti boscati di corredo concorrenti alla connotazione paesaggistica degli insediamenti storici
Ambiti boscati interclusi delle rocche e degli insediamenti originati dai castelli
Spazi aperti di carattere rurale interni o pertinenti degli insediamenti

Elementi di qualificazione funzionale degli insediamenti

Insedimenti a carattere produttivo (segherie, impianti di itticoltura, centrali idroelettriche,...)
Attrezzature collettive (municipi, complessi sociali, complessi ospedalieri, complessi religiosi, ...)
Attrezzature per la formazione e istruzione
Attrezzature sportive e aree a verde attrezzato
Attrezzature igienico sanitarie
Impianti tecnologici

Elementi di qualificazione funzionale del parco



Funzioni specialistiche nel parco

- GROTTA TURISTICA "ANTRO DEL CORCHIA" A LEVIGLIANI
- GROTTA TURISTICA "DEL VENTO" A FORNOVOLASCO
- GROTTA TURISTICA "GROTTA PREISTORICA DI EQUI" A EQUI TERME
- CENTRO VISITE DEL PARCO - APUANE GEOLAB - MUSEO INTERATTIVO DI SCIENZE DELLA TERRA A EQUI TERME
- CENTRO VISITE DEL PARCO A SERAVEZZA
- CENTRO VISITE DEL PARCO A MASSA
- ORTO BOTANICO "PELLEGRINI - ANSALDI" AL PASSO DEL VESTITO
- CENTRO VISITE "LA BOSA" - MUSEO DELLA FAUNA DI IERI E DI OGGI A CAREGGINE
- "MUSEO DEL MARMO" A GORFILGIANO
- CENTRO VISITE - BIGLIETTERIA DELLA GROTTA TURISTICA "ANTRO DEL CORCHIA" A LEVIGLIANI
- "PERCORSO PER TUTTI" IN VAL SERENAIA
- "MUSEO DELL'IDENTITA' OLINTO CAMMELLI" A MINUCCIANO
- "MUSEO DELLA PIETRA PIEGATA" A LEVIGLIANI
- PORTA DEL PARCO A LUCESE
- PORTA DEL PARCO A CANDALLA
- PARCO AVVENTURA "VAGLI PARK" A VAGLI
- CAMPEGGIO "LAGO APUANE" A GORFIGLIANO
- CAMPEGGIO "DURBEN" A VAIANO - VAGLI
- "ROCCA DI SASSI" A MOLAZZANA
- "MUSEO LINEA GOTICA DELLA GARFAGNANA" A MOLAZZANA
- "PARCO DELLA PACE" A SANT'ANNA DI STAZZEMA
- CENTRO DIDATTICO UNIVERSITARIO "GAETANO GIGLIA" - CENTRO DI GEOTECNOLOGIE UNIVERSITA' DI SIENA
- IMPIANTI DI RISALITA E STRUTTURE RICETTIVE A VIANOVA A CAREGGINE
- IMPIANTI DI RISALITA A "LA FORMICA" A CAREGGINE
- "MUSEO STORICO DELLA RESISTENZA" A STAZZEMA
- RISTORANTE E MUSEO DEL MARMO A CAMPOCECINA
- AGRICAMPEGGIO IN VAL SERENAIA
- CENTRO VISITE ALLA FORTEZZA DI MONTEALFONSO A CASTELNUOVO



Rifugi e bivacchi

- RIFUGIO "ALTO MATANNA"
- RIFUGIO "CITTA' DI MASSA"
- RIFUGIO "FORTE DEI MARMI"
- RIFUGIO "BAITA PANIA"
- RIFUGIO "ADELMO PULITI"
- RIFUGIO "BAITA DEGLI SCOIATTOLI"
- RIFUGIO "VALSERENAIA"
- RIFUGIO "VERSILIA"
- RIFUGIO "GIUSEPPE DEL FREO"
- RIFUGIO "LA FANIA"
- RIFUGIO CAI "GUIDO DONEGANI"
- RIFUGIO CAI "ARONTE"
- RIFUGIO "ORTO DI DONNA"
- RIFUGIO CAI "CARRARA"
- RIFUGIO BAITA BARSÌ
- RIFUGIO "ENRICO ROSSI"
- BIVACCO CAPANNA GARNERONE
- BIVACCO K2
- RIFUGIO NELLO CONTI



Parchi avventura (GARFAGNANA ACTIVITIES - PARCO DEL BATTIFERRO; PARCO AVVENTURA LEVIGLIESE)



Palestre di arrampicata

Sentieri gestiti dal CAI

- Vie ferrate
- Ferrata del Monte Contrario
 - Ferrata del Procinto
 - Ferrata Renato Salvatori
 - Ferrata Tordini Galligani



Alberghi e altre strutture ricettive accreditate

- HOTEL RISTORANTE TERME
- OSTELLO ALPI APUANE
- ALBERGO MINI HOTEL
- ALBERGO HOTEL DELLE ALPI
- CASA VACANZE BORGO DELLE PANIE
- RISTORANTE DANIELA
- RISTORANTE LA CERAGETTA
- ALBERGO RISTORANTE VALLECHIARA
- ALBERGO RAFFAELLO
- RISOTRANTE MONTEFORATO
- OSTELLO PANIA FORATA
- LOCANDA IL POVEROMO
- RISOTRANTE E B&B LA CANONICA
- AFFITTACAMERE LA GIUNCHIGLIA
- B&B RUSTICO SARA E CASA VACANZE COTTAGE GIUSTI
- ALBERGO RISTORANTE LA POSTA
- RISTORANTE LUCESE
- ALBERGO GENZIANELLA
- RISTORANTE IL RONDONE
- B&B CASA GIORGINI
- RISTORANTE SOTTO LA LOGGIA



- Agriturismi
- AGRITURISMO LA CAPANNINA E AFFITTACAMERE COLE'
 - AGRITURISMO LE POIANE
 - AGRITURISMO ANTICA TRATTORIA DELL'EREMITA
 - AGRITURISMO PIAN DI LAGO
 - AGRITURISMO I TRE CANALI E B&B IL PRADACCIO
 - AGRITURISMO LA RADICE
 - AGRITURISMO I CORNALI
 - AGRITURISMO SUMMER

8. VALLICO DI SOPRA



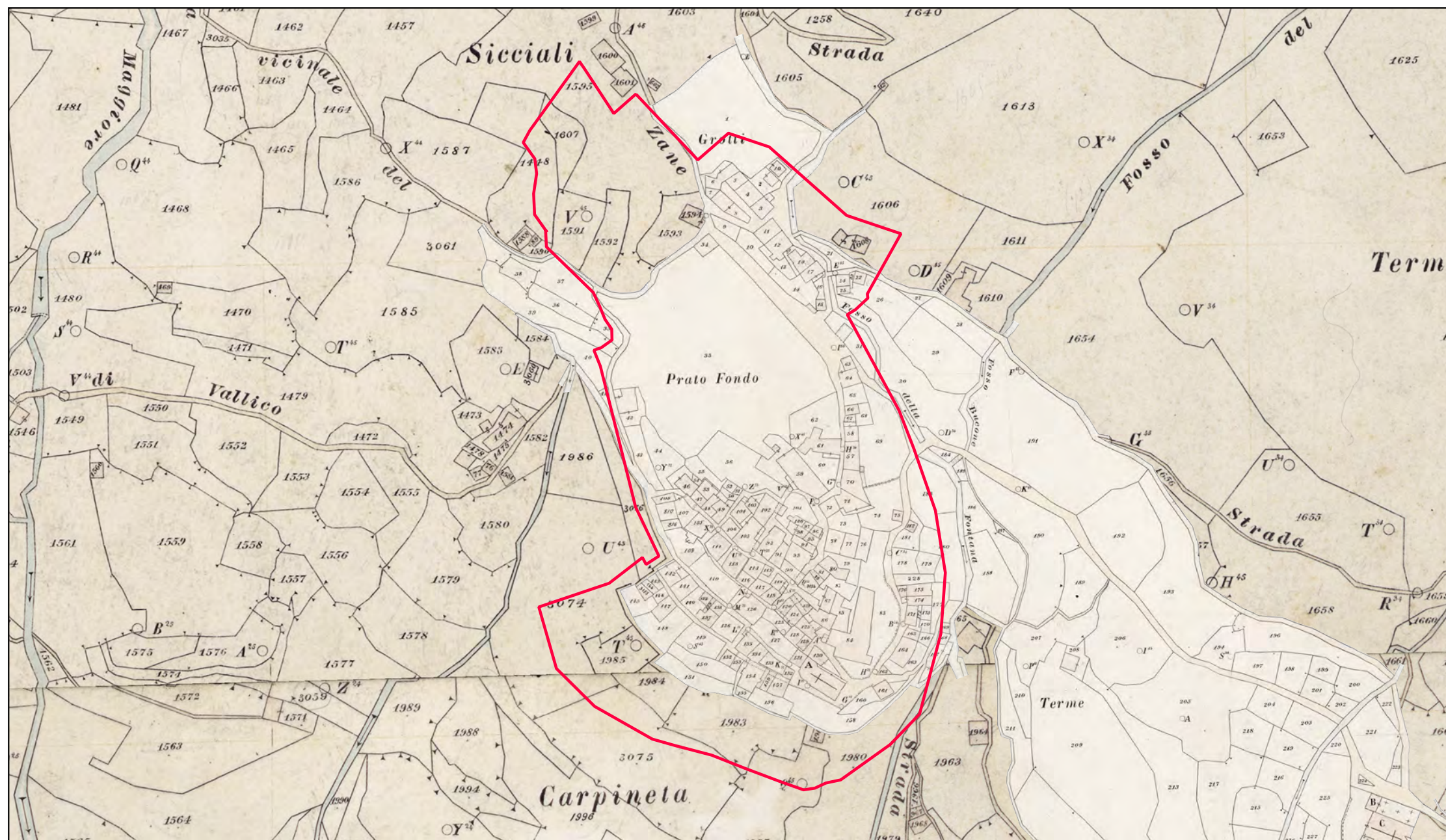

CA.STO.RE

Sportello cartografico Regione Toscana servizio wms
<http://www502.regione.toscana.it/geoscopio/castore.html>

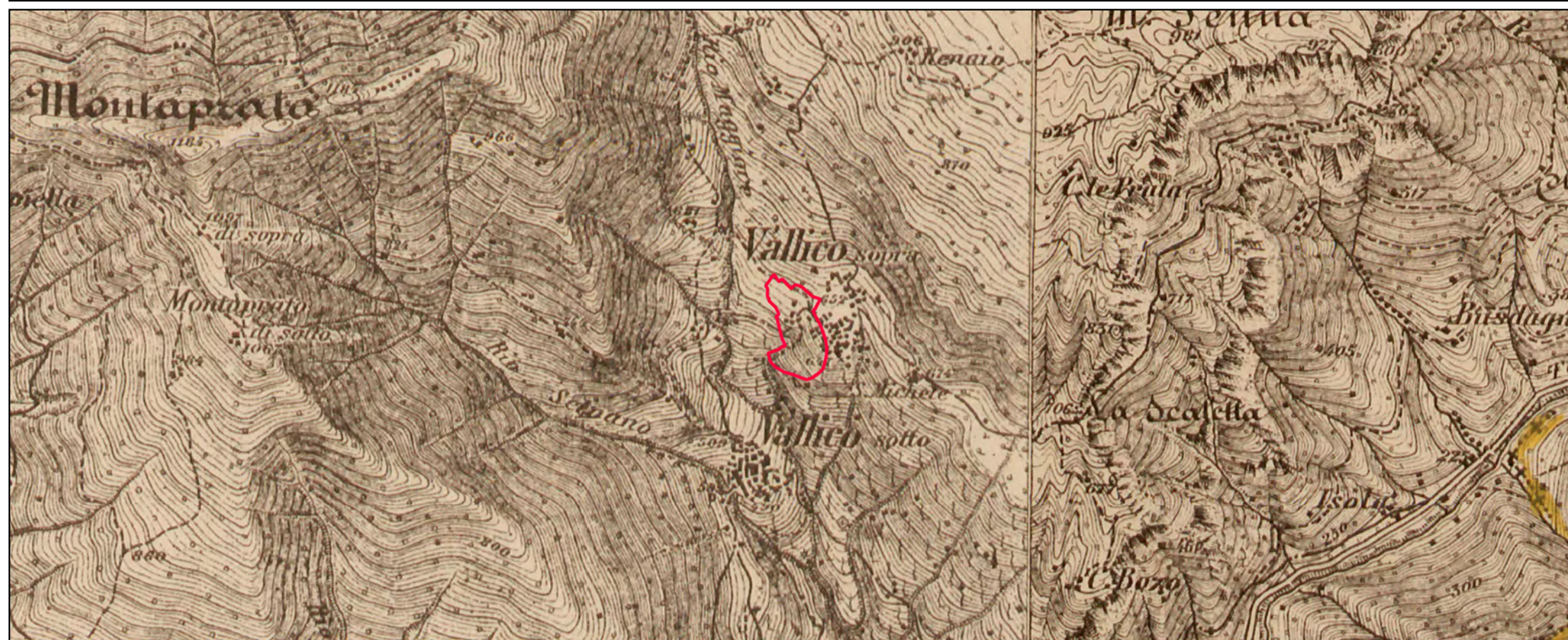

IGM serie 25V - 1911

Istituto Geografico Militare



FOTO AEREA 1954 - VOLO G.A.I

Sportello cartografico Regione Toscana servizio wms
<http://www502.regione.toscana.it/geoscopio/ortofoto.html>

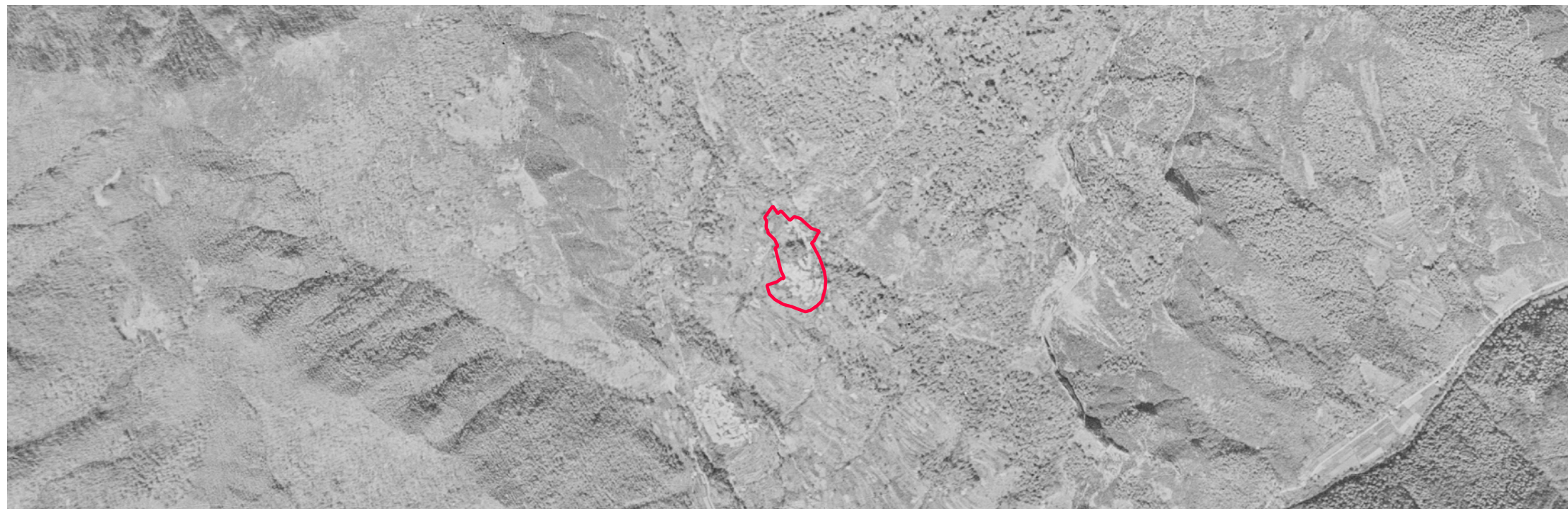

FOTO AEREA 1978 - VOLO ROSSI BRESCIA

Sportello cartografico Regione Toscana servizio wms
<http://www502.regione.toscana.it/geoscopio/ortofoto.html>

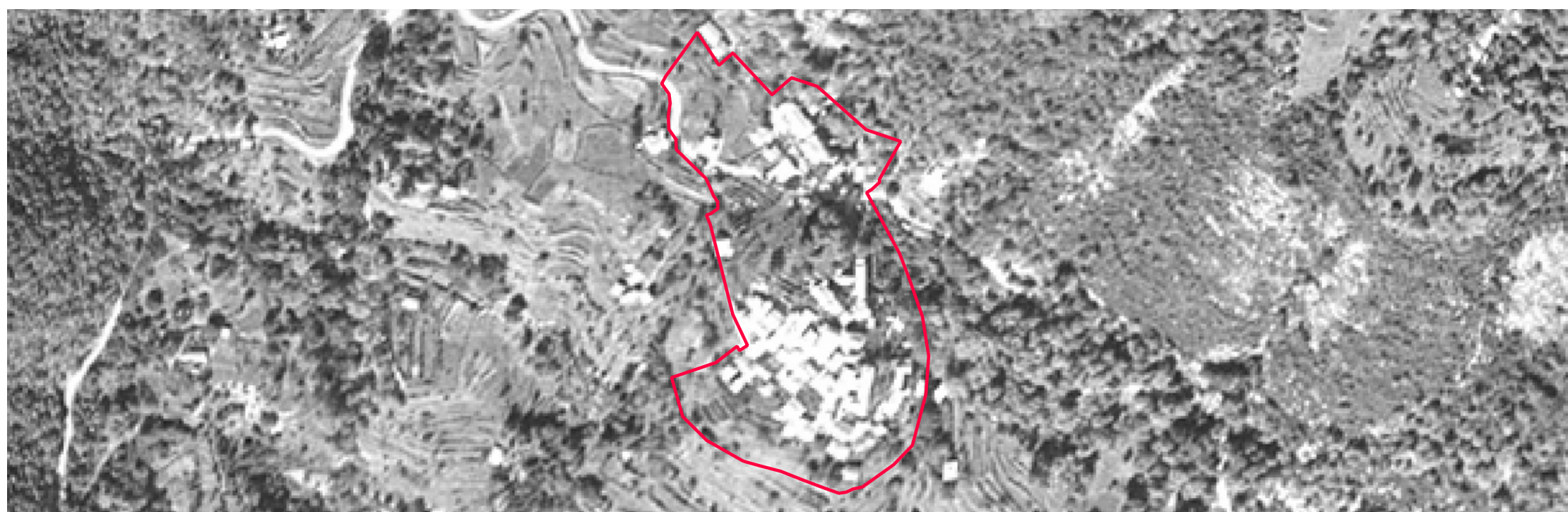

ORTOFOTO REGIONE TOSCANA 2019

Sportello cartografico Regione Toscana servizio wms
<http://www502.regione.toscana.it/geoscopio/ortofoto.html>

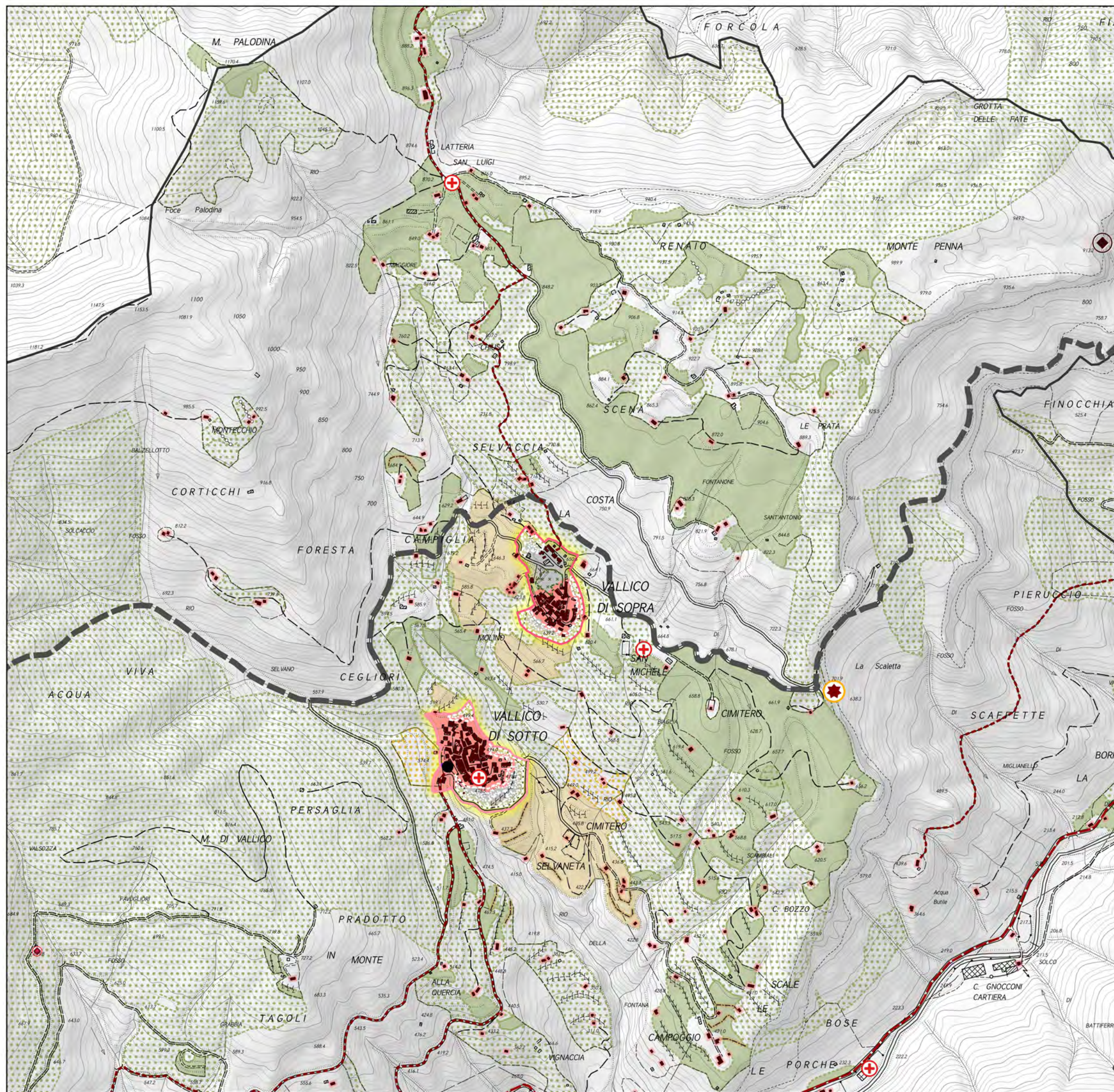

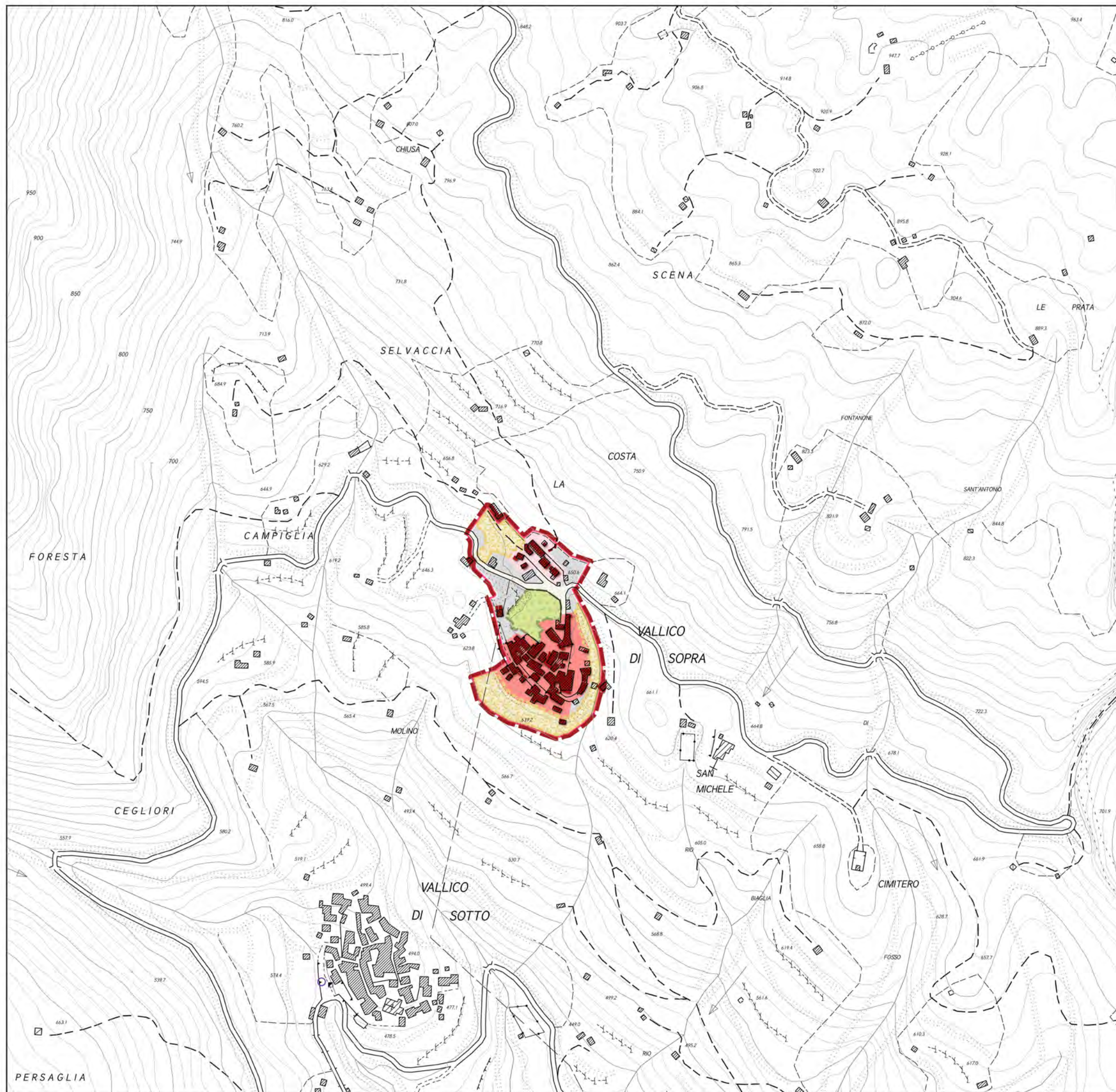



Insedimenti

 Identificazione degli insediamenti



Insedimenti storici

 Centri storici
 Nuclei di impianto storico
 Aggregati di impianto storico

Elementi di qualificazione storica

 Sedimi degli edifici di impianto storico

Elementi di qualificazione paesaggistica

 Spazi aperti di relazione a carattere rurale
 Ambiti boscati di corredo degli insediamenti ed interclusi
 Ambiti boscati interclusi delle rocche e degli insediamenti originati dai castelli



Beni storico – culturali diffusi e tipi insediativi storici

Architetture protoindustriali di interesse tipologico

- Tipo di bene

-  Carbonile
-  Fabbrica di prodotti in metallo
-  Ferriera
-  Fornace
-  Frullino/Frullone
-  Gualchiera
-  Maceratoio
-  Polveriera
-  Filanda

- Stato del bene



-  Architetture esistenti
-  Architetture allo stato di rudere

Architetture legate alla trasformazione dei prodotti agricoli

- Tipo del bene

-  Fattoria e annessi
-  Mulini, frantoi
-  Metati, Seccatoi

- Stato del bene



-  Architetture esistenti
-  Architetture allo stato di rudere

Architetture religiose e luoghi della fede



- Tipo di bene

-  Architettura religiosa (senza specifiche)
-  Pieve
-  Chiese
-  Oratorio
-  Santuario
-  Convento
-  Eremo
-  Ospedale
-  Elementi votivi e religiosi diffusi



- Stato del bene

-  Architetture esistenti
-  Percorsi votivi con marginette e cappelle



Architetture con funzioni difensive e/o militari

-  Castelli e fortificazioni
-  Postazioni della linea gotica
-  Villaggi fortificati e castelli allo stato di rudere

Altri beni storico culturali



-  Lavatoi, fontanili, fontane, abbeveratoi
-  Ponti, gallerie e altre opere d'arte infrastrutturali

Siti interesse archeologico

-  Siti e ritrovamenti archeologici
-  Sistemazioni agrarie, muri a secco









Rete infrastrutturale di interesse storico

Viabilità di impianto storico (igm 1911)

 Viabilità principale (strade rotabili)
 Mulattiere, sentieri

Elementi di archeologia mineraria e dell'estrazione

Elementi di interesse aercheominerario

-  Manufatti accessori dell'attività estrattiva (piri, rinvii di filo elicoidale, tracce di teleferiche, rotaie, muri di contenimento, altro...)
-  Stazioni della ferrovia marmifera
-  Via di lizza (anche meccanizzata)
-  Piano inclinato meccanizzato (tratto esterno non conservato)
-  Piano inclinato meccanizzato (tratto in galleria conservato)
-  Ferrovia marmifera (tratto ora sommerso dal lago artificiale di Gramolazzo)
-  Ferrovia marmifera (tratto ora utilizzato dalla viabilità rotabile)
-  Sentieri dei cavatori

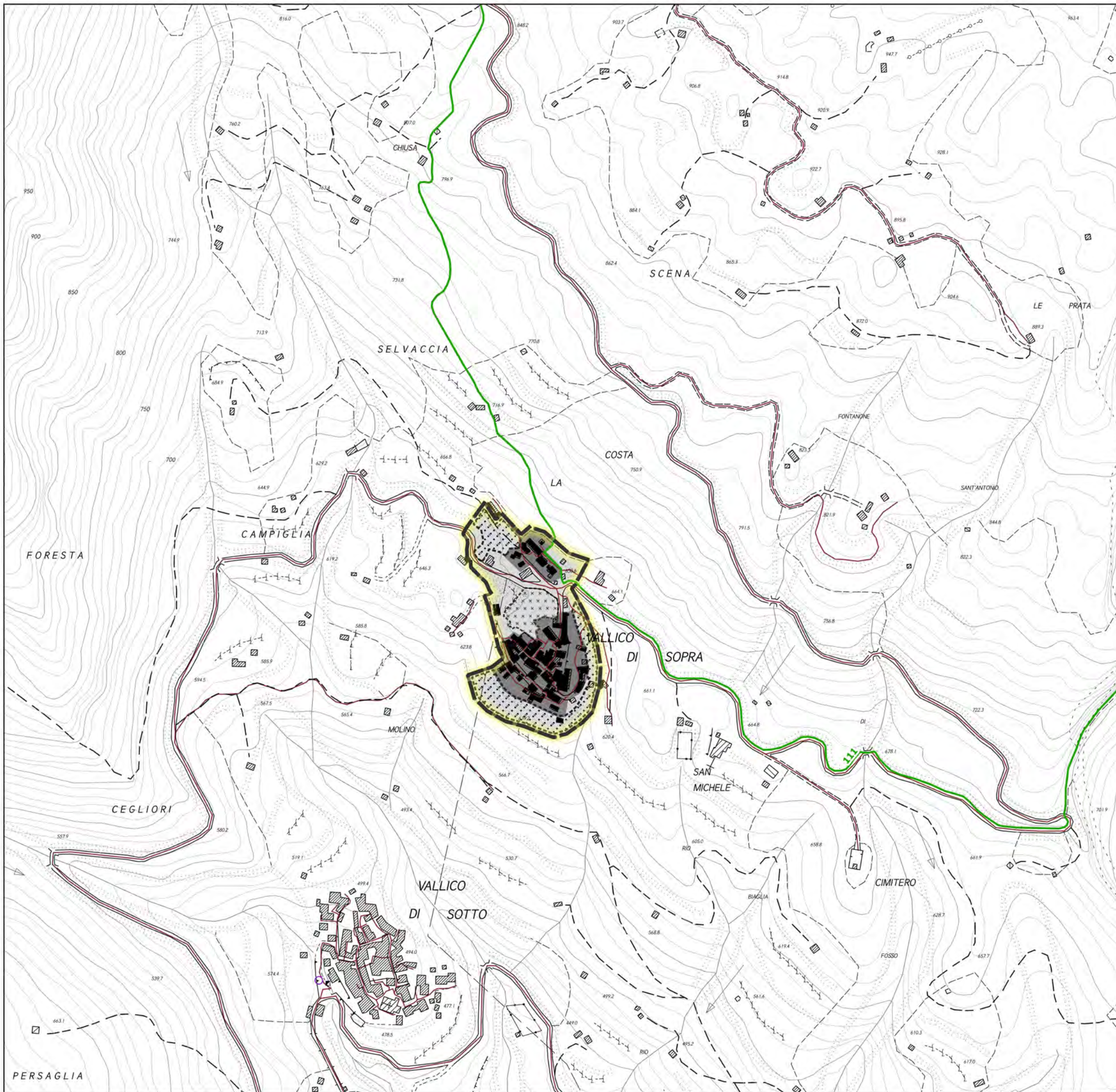

Limiti amministrativi

— Limiti amministrativi comunali

Area Parco

— Limite area parco
(comprensivo delle zone contigue di cava e dei centri edificati interclusi)
— Limite area contigua

Rete infrastrutturale esistente

Viabilità principale di grande comunicazione

— Autostrada
— Strada Statale
— Strada Regionale
— Strada Provinciale

Viabilità comunale e locale

— Strada Comunale
— Strada Privata

Rete ferroviaria

— Linea ferroviaria
— Stazioni ferroviarie
— Scali merci
— Tracciato storico della ferrovia marmifera

Impianti di trasporto a fune

— Skilift e sciovie
— Teleferiche per materiali

Insedimenti

Caratteri degli insediamenti

Insedimenti interni o contermini all'area parco

Centri urbani a bassa densità e complessità
Centri urbani a bassa densità e complessità
Insediamenti recenti di lottizzazione in area montana
Insediamenti rurali di alta quota: alpeggi

Elementi di qualificazione storica

Individuazione degli insediamenti storici
Sedimi degli edifici di impianto storico

Elementi di qualificazione paesaggistica

Ambiti boscati di corredo concorrenti alla connotazione paesaggistica degli insediamenti storici
Ambiti boscati interclusi delle rocche e degli insediamenti originati dai castelli
Spazi aperti di carattere rurale interni o pertinentziali degli insediamenti

Elementi di qualificazione funzionale degli insediamenti

Insedimenti a carattere produttivo (segherie, impianti di itticoltura, centrali idroelettriche,...)
Attrezzature collettive (municipi, complessi sociali, complessi ospedalieri, complessi religiosi, ...)
Attrezzature per la formazione e istruzione
Attrezzature sportive e aree a verde attrezzato
Attrezzature igienico sanitarie
Impianti tecnologici

Elementi di qualificazione funzionale del parco



Funzioni specialistiche nel parco

- GROTTA TURISTICA "ANTRO DEL CORCHIA" A LEVIGLAINI
- GROTTA TURISTICA "DEL VENTO" A FORNOVOLASCO
- GROTTA TURISTICA "GROTTA PREISTORICA DI EQUI" A EQUI TERME
- CENTRO VISITE DEL PARCO - APUANE GEOLAB - MUSEO INTERATTIVO DI SCIENZE DELLA TERRA A EQUI TERME
- CENTRO VISITE DEL PARCO A SERAVEZZA
- CENTRO VISITE DEL PARCO A MASSA
- ORTO BOTANICO "PELLEGRINI - ANSALDI" AL PASSO DEL VESTITO
- CENTRO VISITE "LA BOSA" - MUSEO DELLA FAUNA DI IERI E DI OGGI A CAREGGINE
- "MUSEO DEL MARMO" A GORFILGIANO
- CENTRO VISITE - BIGLIETTERIA DELLA GROTTA TURISTICA "ANTRO DEL CORCHIA" A LEVIGLIANI
- "PERCORSO PER TUTTI" IN VAL SERENAIA
- "MUSEO DELL'IDENTITA' OLINTO CAMMELLI" A MINUCCIANO
- "MUSEO DELLA PIETRA PIEGATA" A LEVIGLIANI
- PORTA DEL PARCO A LUCESE
- PORTA DEL PARCO A CANDALLA
- PARCO AVVENTURA "VAGLI PARK" A VAGLI
- CAMPEGGIO "LAGO APUANE" A GORFIGLIANO
- CAMPEGGIO "DURBEN" A VAIANO - VAGLI
- "ROCCA DI SASSI" A MOLAZZANA
- "MUSEO LINEA GOTICA DELLA GARFAGNANA" A MOLAZZANA
- "PARCO DELLA PACE" A SANT'ANNA DI STAZZEMA
- CENTRO DIDATTICO UNIVERSITARIO "GAETANO GIGLIA" - CENTRO DI GEOTECNOLOGIE UNIVERSITA' DI SIENA
- IMPIANTI DI RISALITA E STRUTTURE RICETTIVE A VIANOVA A CAREGGINE
- IMPIANTI DI RISALITA A "LA FORMICA" A CAREGGINE
- "MUSEO STORICO DELLA RESISTENZA" A STAZZEMA
- RISTORANTE E MUSEO DEL MARMO A CAMPOCECINA
- AGRICAMPEGGIO IN VAL SERENAIA
- CENTRO VISITE ALLA FORTEZZA DI MONTEALFONSO A CASTELNUOVO



Rifugi e bivacchi

- RIFUGIO "ALTO MATANNA"
- RIFUGIO "CITTA' DI MASSA"
- RIFUGIO "FORTE DEI MARMI"
- RIFUGIO "BAITA PANIA"
- RIFUGIO "ADELMO PULITI"
- RIFUGIO "BAITA DEGLI SCOIATTOLI"
- RIFUGIO "VALSERENAIA"
- RIFUGIO "VERSILIA"
- RIFUGIO "GIUSEPPE DEL FREO"
- RIFUGIO "LA FANIA"
- RIFUGIO CAI "GUIDO DONEGANI"
- RIFUGIO CAI "ARONTE"
- RIFUGIO "ORTO DI DONNA"
- RIFUGIO CAI "CARRARA"
- RIFUGIO BAITA BARSÌ
- RIFUGIO "ENRICO ROSSI"
- BIVACCO CAPANNA GARNERONE
- BIVACCO K2
- RIFUGIO NELLO CONTI



Parchi avventura (GARFAGNANA ACTIVITIES - PARCO DEL BATTIFERRO; PARCO AVVENTURA LEVIGLIESE)



Palestre di arrampicata



Sentieri gestiti dal CAI



- Vie ferrate
- Ferrata del Monte Contrario
 - Ferrata del Procinto
 - Ferrata Renato Salvatori
 - Ferrata Tordini Galligani



Alberghi e altre strutture ricettive accreditate

- HOTEL RISTORANTE TERME
- OSTELLO ALPI APUANE
- ALBERGO MINI HOTEL
- ALBERGO HOTEL DELLE ALPI
- CASA VACANZE BORGO DELLE PANIE
- RISTORANTE DANIELA
- RISTORANTE LA CERAGETTA
- ALBERGO RISTORANTE VALLECHIARA
- ALBERGO RAFFAELLO
- RISOTRANTE MONTEFORATO
- OSTELLO PANIA FORATA
- LOCANDA IL POVEROMO
- RISOTRANTE E B&B LA CANONICA
- AFFITTACAMERE LA GIUNCHIGLIA
- B&B RUSTICO SARA E CASA VACANZE COTTAGE GIUSTI
- ALBERGO RISTORANTE LA POSTA
- RISTORANTE LUCESE
- ALBERGO GENZIANELLA
- RISTORANTE IL RONDONE
- B&B CASA GIORGINI
- RISTORANTE SOTTO LA LOGGIA



Agriturismi

- AGRITURISMO LA CAPANNINA E AFFITTACAMERE COLE'
- AGRITURISMO LE POIANE
- AGRITURISMO ANTICA TRATTORIA DELL'EREMITA
- AGRITURISMO PIAN DI LAGO
- AGRITURISMO I TRE CANALI E B&B IL PRADACCIO
- AGRITURISMO LA RADICE
- AGRITURISMO I CORNALI
- AGRITURISMO SUMMER

9.FABBIANO





CA.STO.RE

Sportello cartografico Regione Toscana servizio wms
<http://www502.regione.toscana.it/geoscopio/castore.html>

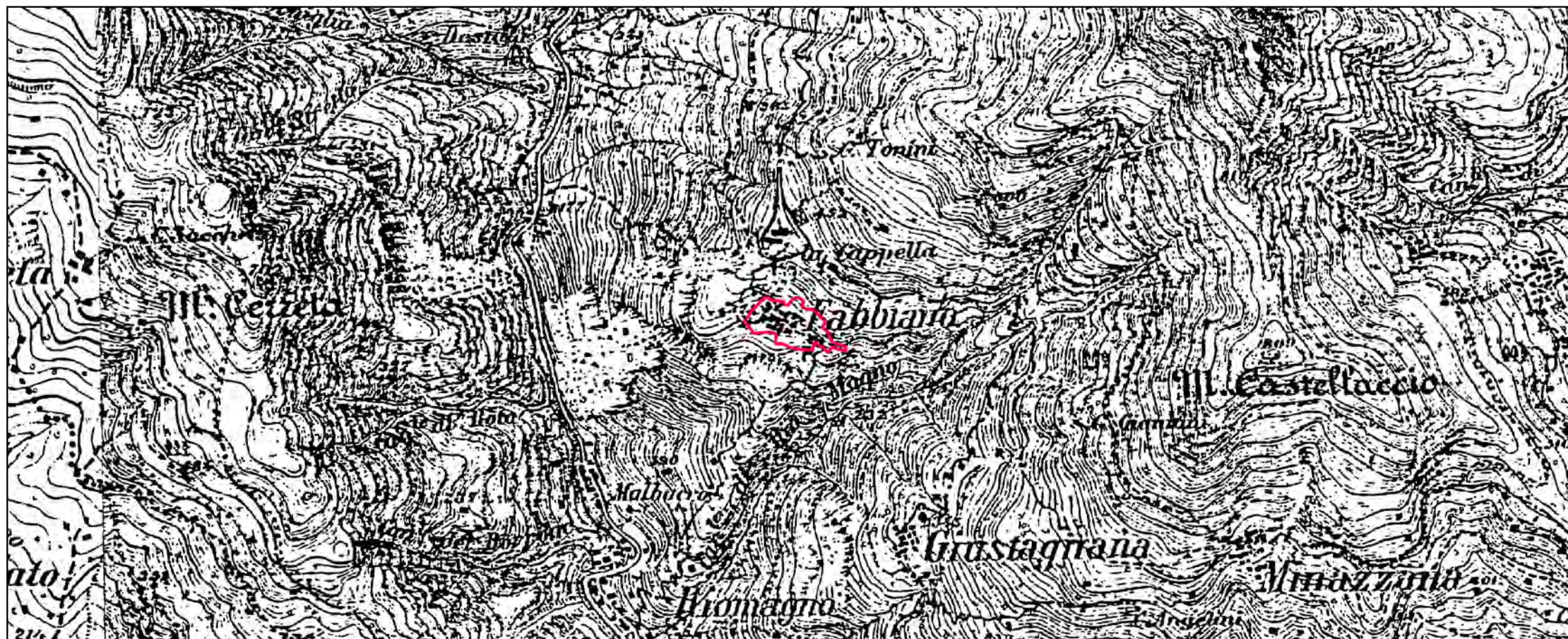

IGM serie 25V - 1911

Istituto Geografico Militare



FOTO AEREA 1954 - VOLO G.A.I

Sportello cartografico Regione Toscana servizio wms
<http://www502.regione.toscana.it/geoscopio/ortofoto.html>

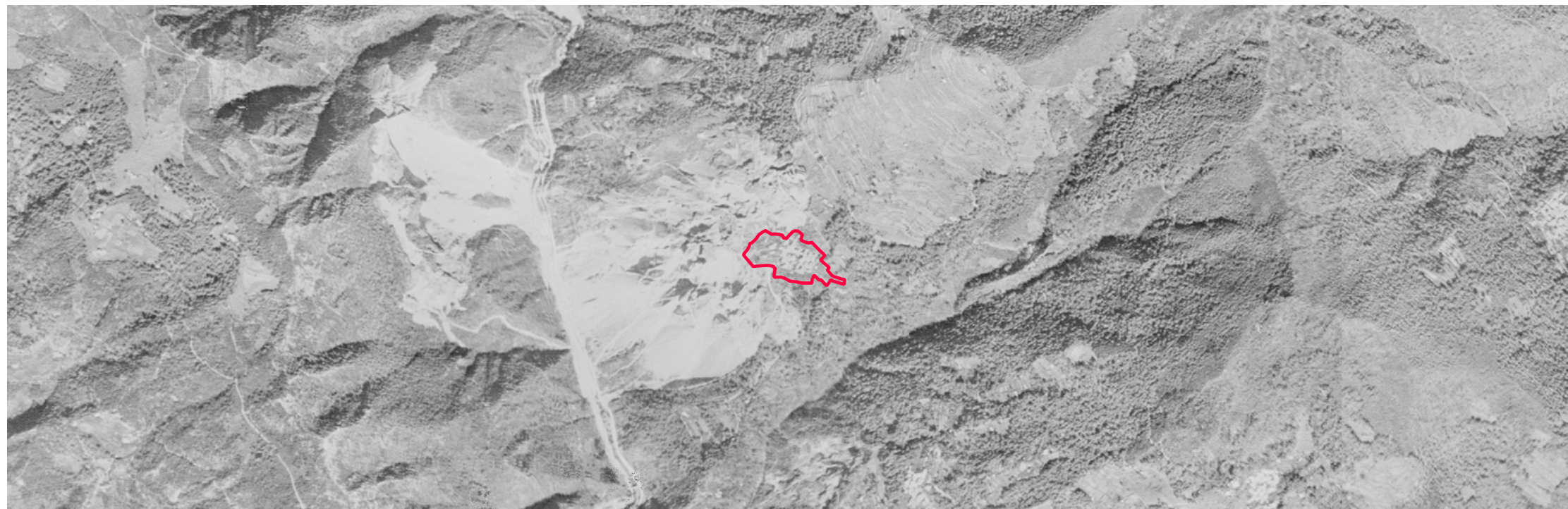

FOTO AEREA 1978 - VOLO ROSSI BRESCIA

Sportello cartografico Regione Toscana servizio wms
<http://www502.regione.toscana.it/geoscopio/ortofoto.html>

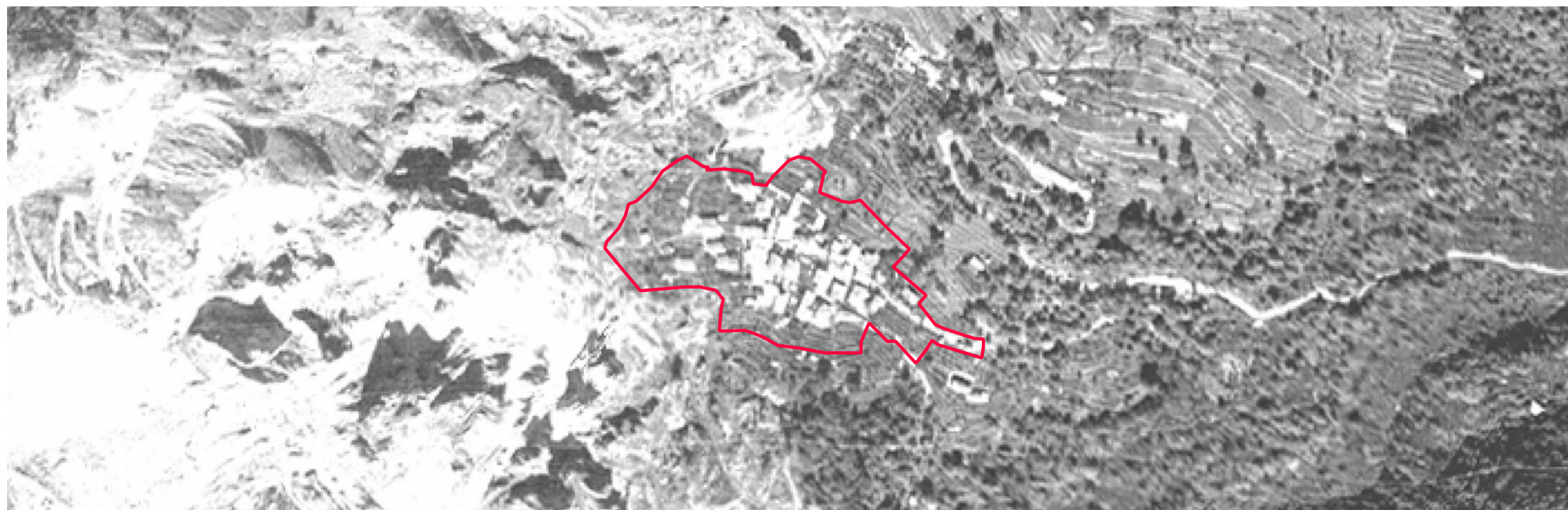

ORTOFOTO REGIONE TOSCANA 2019

Sportello cartografico Regione Toscana servizio wms
<http://www502.regione.toscana.it/geoscopio/ortofoto.html>

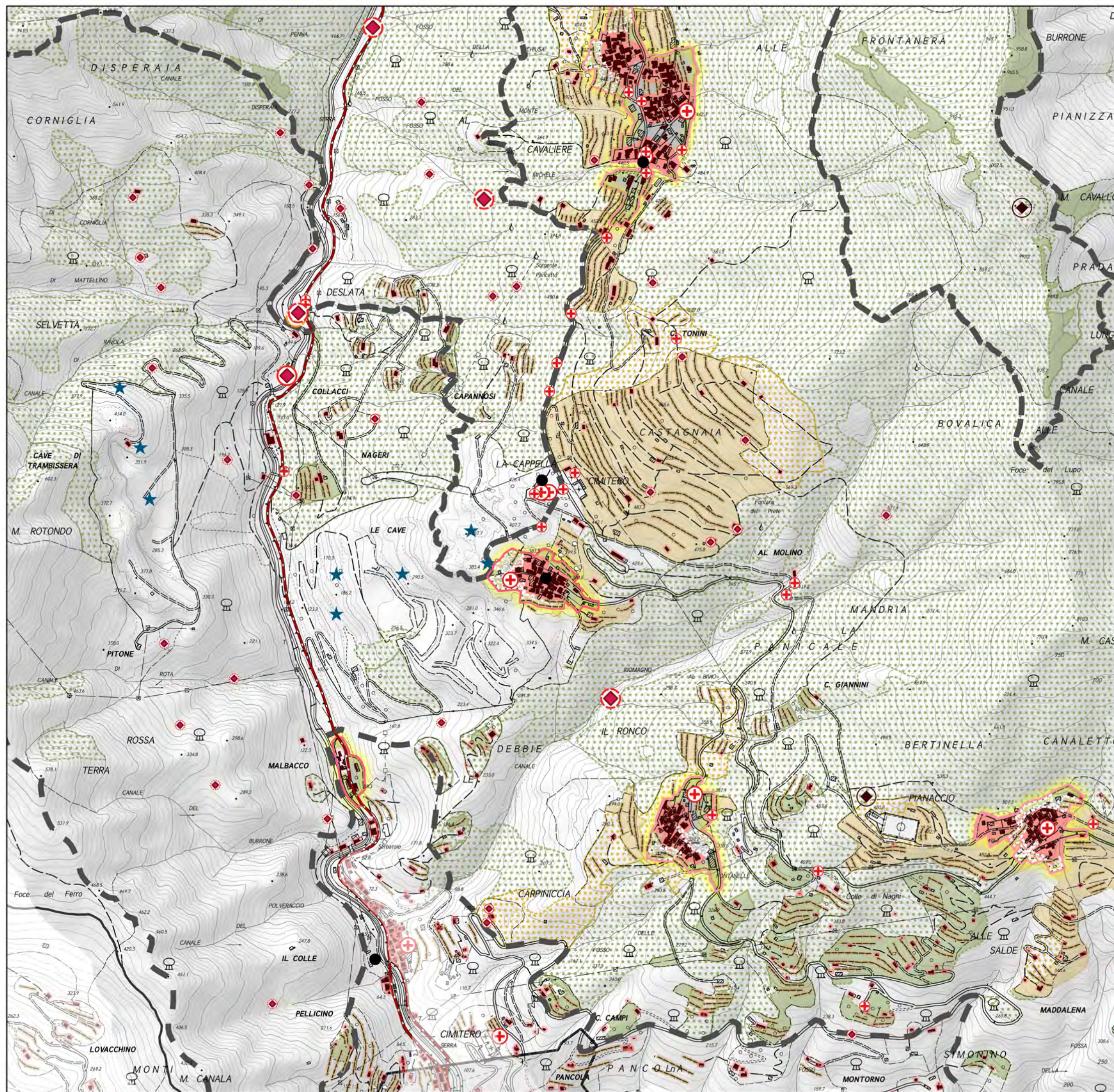

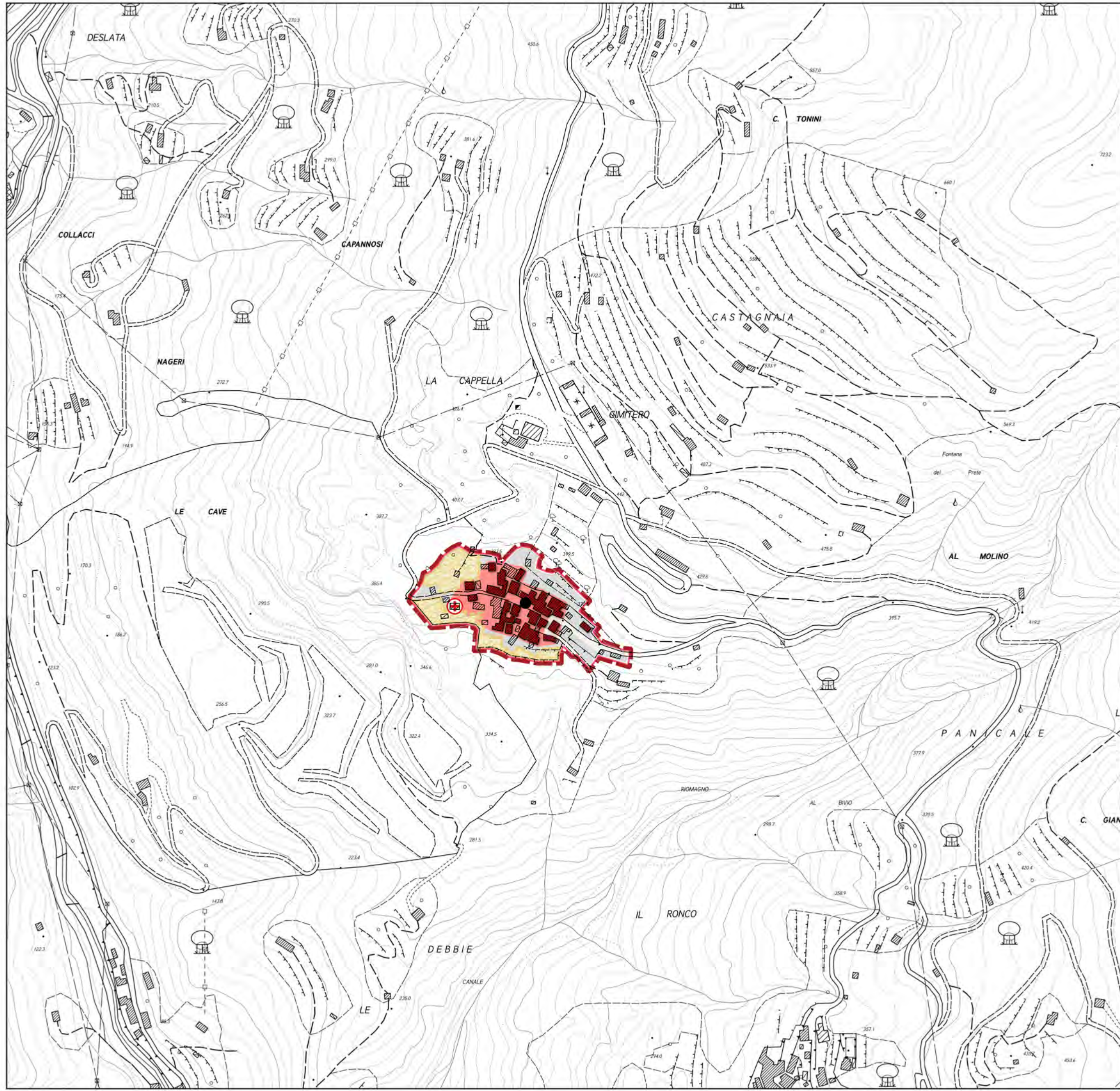





Insedimenti

 Identificazione degli insediamenti



Insedimenti storici

-  Centri storici
-  Nuclei di impianto storico
-  Aggregati di impianto storico

Elementi di qualificazione storica

-  Sedimi degli edifici di impianto storico



Elementi di qualificazione paesaggistica

-  Spazi aperti di relazione a carattere rurale
-  Ambiti boscati di corredo degli insediamenti ed interclusi
-  Ambiti boscati interclusi delle rocche e degli insediamenti originati dai castelli

Beni storico – culturali diffusi e tipi insediativi storici



Architetture protoindustriali di interesse tipologico

- Tipo di bene**
-  Carbonile
 -  Fabbrica di prodotti in metallo
 -  Ferriera
 -  Fornace
 -  Frullino/Frullone
 -  Gualchiera
 -  Maceratoio
 -  Polveriera
 -  Filanda

- Stato del bene**
-  Architetture esistenti
 -  Architetture allo stato di rudere



Architetture legate alla trasformazione dei prodotti agricoli

- Tipo del bene**
-  Fattoria e annessi
 -  Mulini, frantoi
 -  Metati, Seccatoi



- Stato del bene**
-  Architetture esistenti
 -  Architetture allo stato di rudere

Architetture religiose e luoghi della fede



- Tipo di bene**
-  Architettura religiosa (senza specifiche)
 -  Pieve
 -  Chiese
 -  Oratorio
 -  Santuario
 -  Convento
 -  Eremo
 -  Ospedale
 -  Elementi votivi e religiosi diffusi

- Stato del bene**
-  Architetture esistenti
 -  Percorsi votivi con marginette e cappelle



Architetture con funzioni difensive e/o militari

-  Castelli e fortificazioni
-  Postazioni della linea gotica
-  Villaggi fortificati e castelli allo stato di rudere

Altri beni storico culturali



-  Lavatoi, fontanili, fontane, abbeveratoi
-  Ponti, gallerie e altre opere d'arte infrastrutturali

Siti interesse archeologico

-  Siti e ritrovamenti archeologici
-  Sistemazioni agrarie, muri a secco









Rete infrastrutturale di interesse storico

Viabilità di impianto storico (igm 1911)

-  Viabilità principale (strade rotabili)
-  Mulattiere, sentieri

Elementi di archeologia mineraria e dell'estrazione

Elementi di interesse aercheominerario

-  Manufatti accessori dell'attività estrattiva (piri, rinvii di filo elicoidale, tracce di teleferiche, rotaie, muri di contenimento, altro...)
-  Stazioni della ferrovia marmifera
-  Via di lizza (anche meccanizzata)
-  Piano inclinato meccanizzato (tratto esterno non conservato)
-  Piano inclinato meccanizzato (tratto in galleria conservato)
-  Ferrovia marmifera (tratto ora sommerso dal lago artificiale di Gramolazzo)
-  Ferrovia marmifera (tratto ora utilizzato dalla viabilità rotabile)
-  Sentieri dei cavaatori



Limiti amministrativi

— Limiti amministrativi comunali

Area Parco

— Limite area parco
(comprensivo delle zone contigue di cava e dei centri edificati interclusi)
— Limite area contigua

Rete infrastrutturale esistente

Viabilità principale di grande comunicazione

— Autostrada
— Strada Statale
— Strada Regionale
— Strada Provinciale

Viabilità comunale e locale

— Strada Comunale
— Strada Privata

Rete ferroviaria

— Linea ferroviaria
— Stazioni ferroviarie
— Scali merci
— Tracciato storico della ferrovia marmifera

Impianti di trasporto a fune

— Skilift e sciovie
— Teleferiche per materiali

Insedimenti

Caratteri degli insediamenti

Insedimenti interni o contermini all'area parco

Centri urbani a bassa densità e complessità
Centri urbani a bassa densità e complessità
Insediamenti recenti di lottizzazione in area montana
Insediamenti rurali di alta quota: alpeggi

Elementi di qualificazione storica

Individuazione degli insediamenti storici
Sedimi degli edifici di impianto storico

Elementi di qualificazione paesaggistica

Ambiti boscati di corredo concorrenti alla connotazione paesaggistica degli insediamenti storici
Ambiti boscati interclusi delle rocche e degli insediamenti originati dai castelli
Spazi aperti di carattere rurale interni o pertinenti degli insediamenti

Elementi di qualificazione funzionale degli insediamenti

Insedimenti a carattere produttivo (segherie, impianti di itticoltura, centrali idroelettriche,...)
Attrezzature collettive (municipi, complessi sociali, complessi ospedalieri, complessi religiosi, ...)
Attrezzature per la formazione e istruzione
Attrezzature sportive e aree a verde attrezzato
Attrezzature igienico sanitarie
Impianti tecnologici

Elementi di qualificazione funzionale del parco



Funzioni specialistiche nel parco

- GROTTA TURISTICA "ANTRO DEL CORCHIA" A LEVIGLAINI
- GROTTA TURISTICA "DEL VENTO" A FORNOVOLASCO
- GROTTA TURISTICA "GROTTA PREISTORICA DI EQUI" A EQUI TERME
- CENTRO VISITE DEL PARCO - APUANE GEOLAB - MUSEO INTERATTIVO DI SCIENZE DELLA TERRA A EQUI TERME
- CENTRO VISITE DEL PARCO A SERAVEZZA
- CENTRO VISITE DEL PARCO A MASSA
- ORTO BOTANICO "PELLEGRINI - ANSALDI" AL PASSO DEL VESTITO
- CENTRO VISITE "LA BOSA" - MUSEO DELLA FAUNA DI IERI E DI OGGI A CAREGGINE
- "MUSEO DEL MARMO" A GORFILGIANO
- CENTRO VISITE - BIGLIETTERIA DELLA GROTTA TURISTICA "ANTRO DEL CORCHIA" A LEVIGLIANI
- "PERCORSO PER TUTTI" IN VAL SERENAIA
- "MUSEO DELL'IDENTITA' OLINTO CAMMELLI" A MINUCCIANO
- "MUSEO DELLA PIETRA PIEGATA" A LEVIGLIANI
- PORTA DEL PARCO A LUCESE
- PORTA DEL PARCO A CANDALLA
- PARCO AVVENTURA "VAGLI PARK" A VAGLI
- CAMPEGGIO "LAGO APUANE" A GORFIGLIANO
- CAMPEGGIO "DURBEN" A VAIANO - VAGLI
- "ROCCA DI SASSI" A MOLAZZANA
- "MUSEO LINEA GOTICA DELLA GARFAGNANA" A MOLAZZANA
- "PARCO DELLA PACE" A SANT'ANNA DI STAZZEMA
- CENTRO DIDATTICO UNIVERSITARIO "GAETANO GIGLIA" - CENTRO DI GEOTECNOLOGIE UNIVERSITA' DI SIENA
- IMPIANTI DI RISALITA E STRUTTURE RICETTIVE A VIANOVA A CAREGGINE
- IMPIANTI DI RISALITA A "LA FORMICA" A CAREGGINE
- "MUSEO STORICO DELLA RESISTENZA" A STAZZEMA
- RISTORANTE E MUSEO DEL MARMO A CAMPOCECINA
- AGRICAMPEGGIO IN VAL SERENAIA
- CENTRO VISITE ALLA FORTEZZA DI MONTEALFONSO A CASTELNUOVO



Rifugi e bivacchi

- RIFUGIO "ALTO MATANNA"
- RIFUGIO "CITTA' DI MASSA"
- RIFUGIO "FORTE DEI MARMI"
- RIFUGIO "BAITA PANIA"
- RIFUGIO "ADELMO PULITI"
- RIFUGIO "BAITA DEGLI SCOIATTOLI"
- RIFUGIO "VALSERENAIA"
- RIFUGIO "VERSILIA"
- RIFUGIO "GIUSEPPE DEL FREO"
- RIFUGIO "LA FANIA"
- RIFUGIO CAI "GUIDO DONEGANI"
- RIFUGIO CAI "ARONTE"
- RIFUGIO "ORTO DI DONNA"
- RIFUGIO CAI "CARRARA"
- RIFUGIO BAITA BARSÌ
- RIFUGIO "ENRICO ROSSI"
- BIVACCO CAPANNA GARNERONE
- BIVACCO K2
- RIFUGIO NELLO CONTI



Parchi avventura (GARFAGNANA ACTIVITIES - PARCO DEL BATTIFERRO; PARCO AVVENTURA LEVIGLIESE)



Palestre di arrampicata

Sentieri gestiti dal CAI

Vie ferrate
- Ferrata del Monte Contrario
- Ferrata del Procinto
- Ferrata Renato Salvatori
- Ferrata Tordini Galligani



Alberghi e altre strutture ricettive accreditate

- HOTEL RISTORANTE TERME
- OSTELLO ALPI APUANE
- ALBERGO MINI HOTEL
- ALBERGO HOTEL DELLE ALPI
- CASA VACANZE BORGO DELLE PANIE
- RISTORANTE DANIELA
- RISTORANTE LA CERAGETTA
- ALBERGO RISTORANTE VALLECHIARA
- ALBERGO RAFFAELLO
- RISOTRANTE MONTEFORATO
- OSTELLO PANIA FORATA
- LOCANDA IL POVEROMO
- RISOTRANTE E B&B LA CANONICA
- AFFITTACAMERE LA GIUNCHIGLIA
- B&B RUSTICO SARA E CASA VACANZE COTTAGE GIUSTI
- ALBERGO RISTORANTE LA POSTA
- RISTORANTE LUCESE
- ALBERGO GENZIANELLA
- RISTORANTE IL RONDONE
- B&B CASA GIORGINI
- RISTORANTE SOTTO LA LOGGIA



- Agriturismi
- AGRITURISMO LA CAPANNINA E AFFITTACAMERE COLE'
 - AGRITURISMO LE POIANE
 - AGRITURISMO ANTICA TRATTORIA DELL'EREMITA
 - AGRITURISMO PIAN DI LAGO
 - AGRITURISMO I TRE CANALI E B&B IL PRADACCIO
 - AGRITURISMO LA RADICE
 - AGRITURISMO I CORNALI
 - AGRITURISMO SUMMER

insediamenti in area parco

NUCLEI DI IMPIANTO STORICO



- 10. Casania, Guadine, Gronda, Radicesi
- 11. Arni
- 12. Isola Santa
- 13. Azzano
- 14. Fornovolasco
- 15. Palagnana
- 16. Resceto
- 17. Campagrina

10.CASANIA, GUADINE, GRONDA, RADICESI





CA.STO.RE

Sportello cartografico Regione Toscana servizio wms
<http://www502.regione.toscana.it/geoscopio/castore.html>

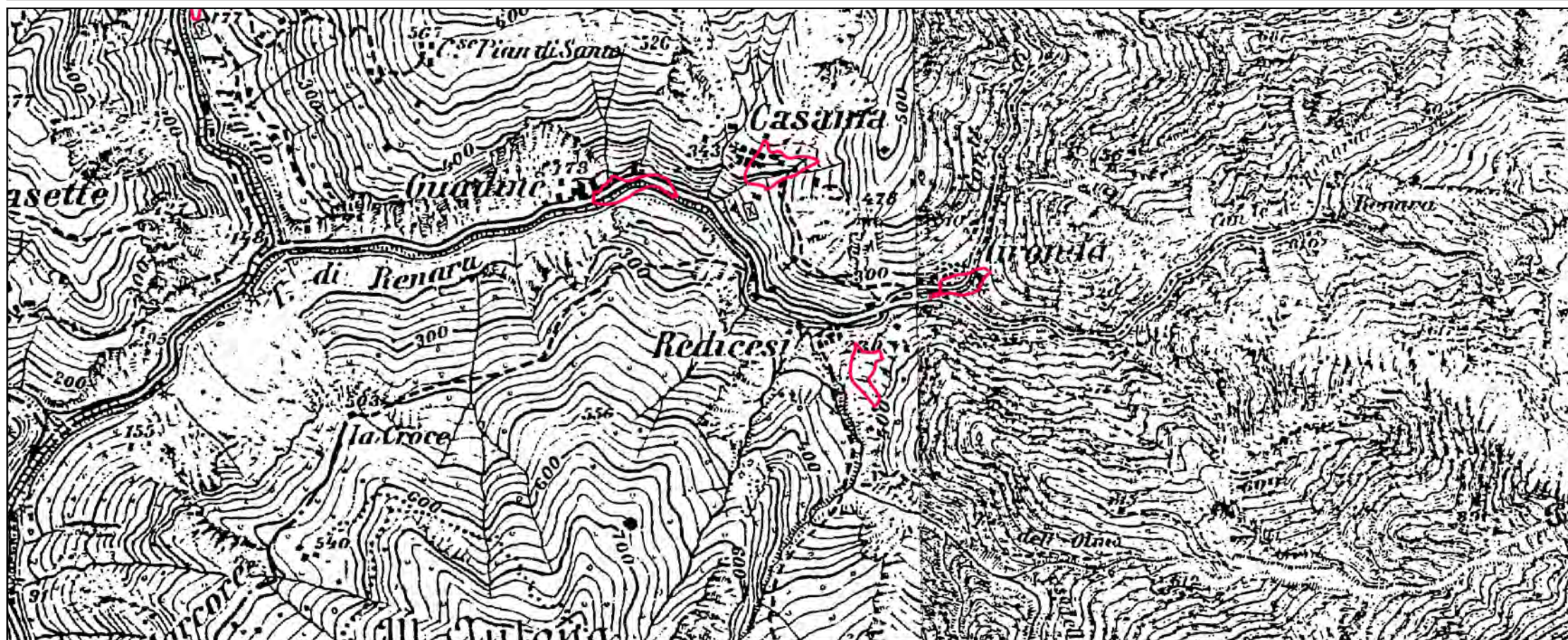

IGM serie 25V - 1911

Istituto Geografico Militare



FOTO AEREA 1954 - VOLO G.A.I

Sportello cartografico Regione Toscana servizio wms
<http://www502.regione.toscana.it/geoscopio/ortofoto.html>

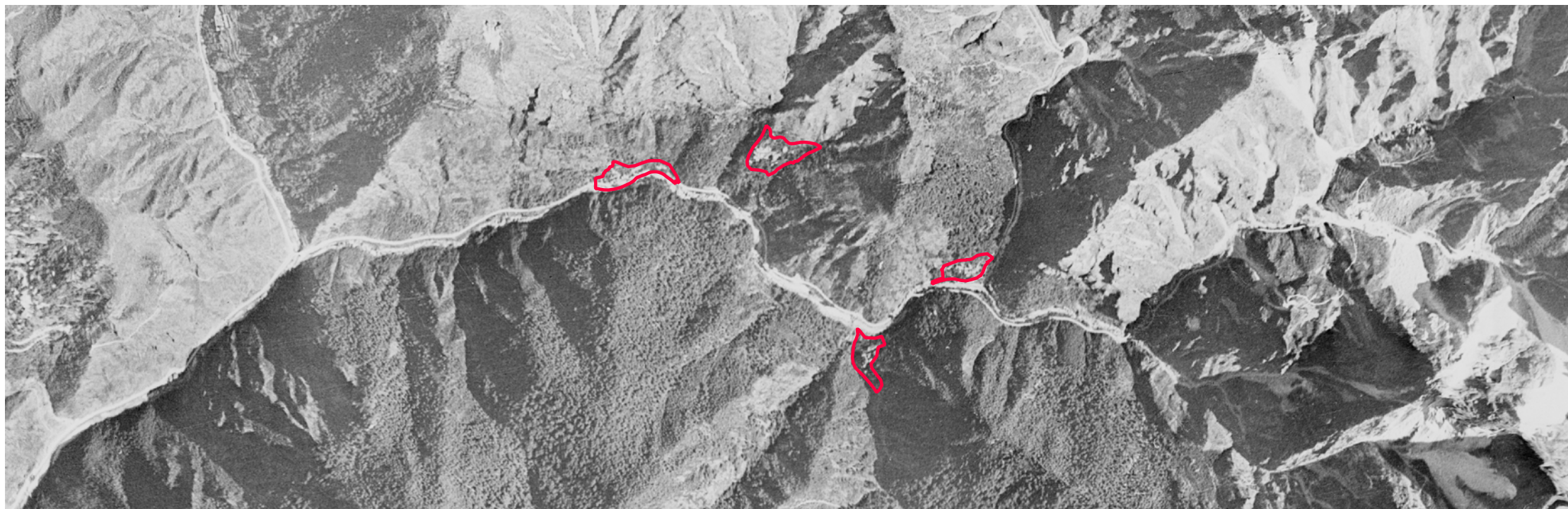

FOTO AEREA 1978 - VOLO ROSSI BRESCIA

Sportello cartografico Regione Toscana servizio wms
<http://www502.regione.toscana.it/geoscopio/ortofoto.html>

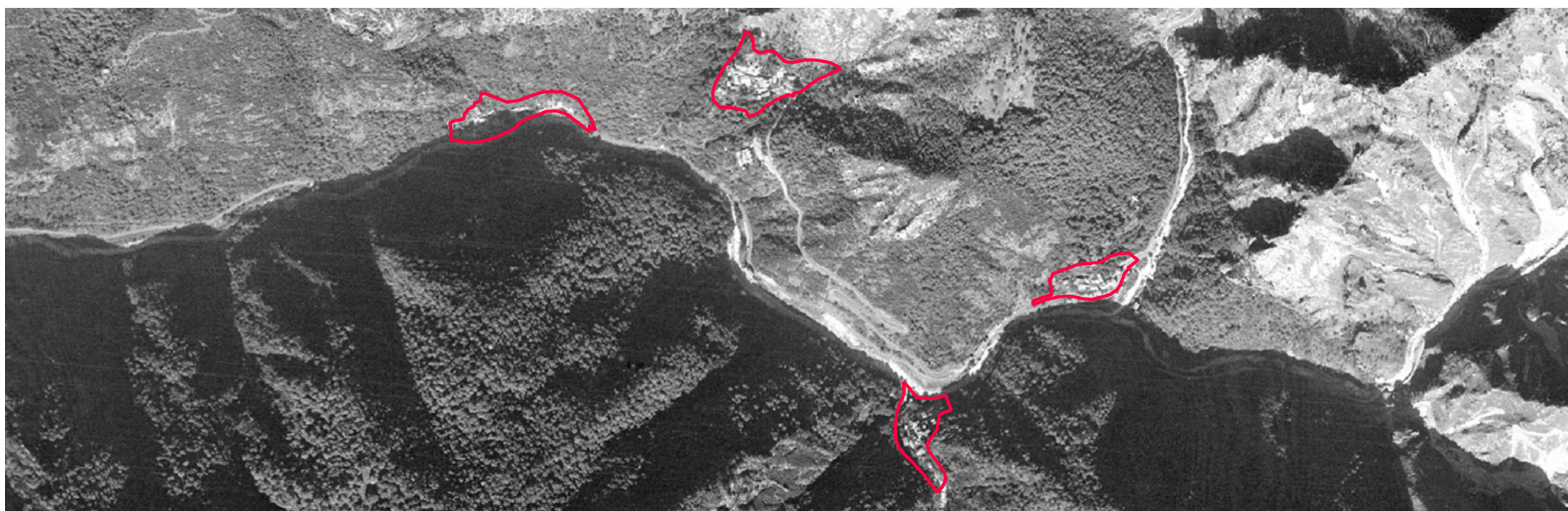

ORTOFOTO REGIONE TOSCANA 2019

Sportello cartografico Regione Toscana servizio wms
<http://www502.regione.toscana.it/geoscopio/ortofoto.html>

10. GRONDA, RADICESI, CASANIA, GUADINE

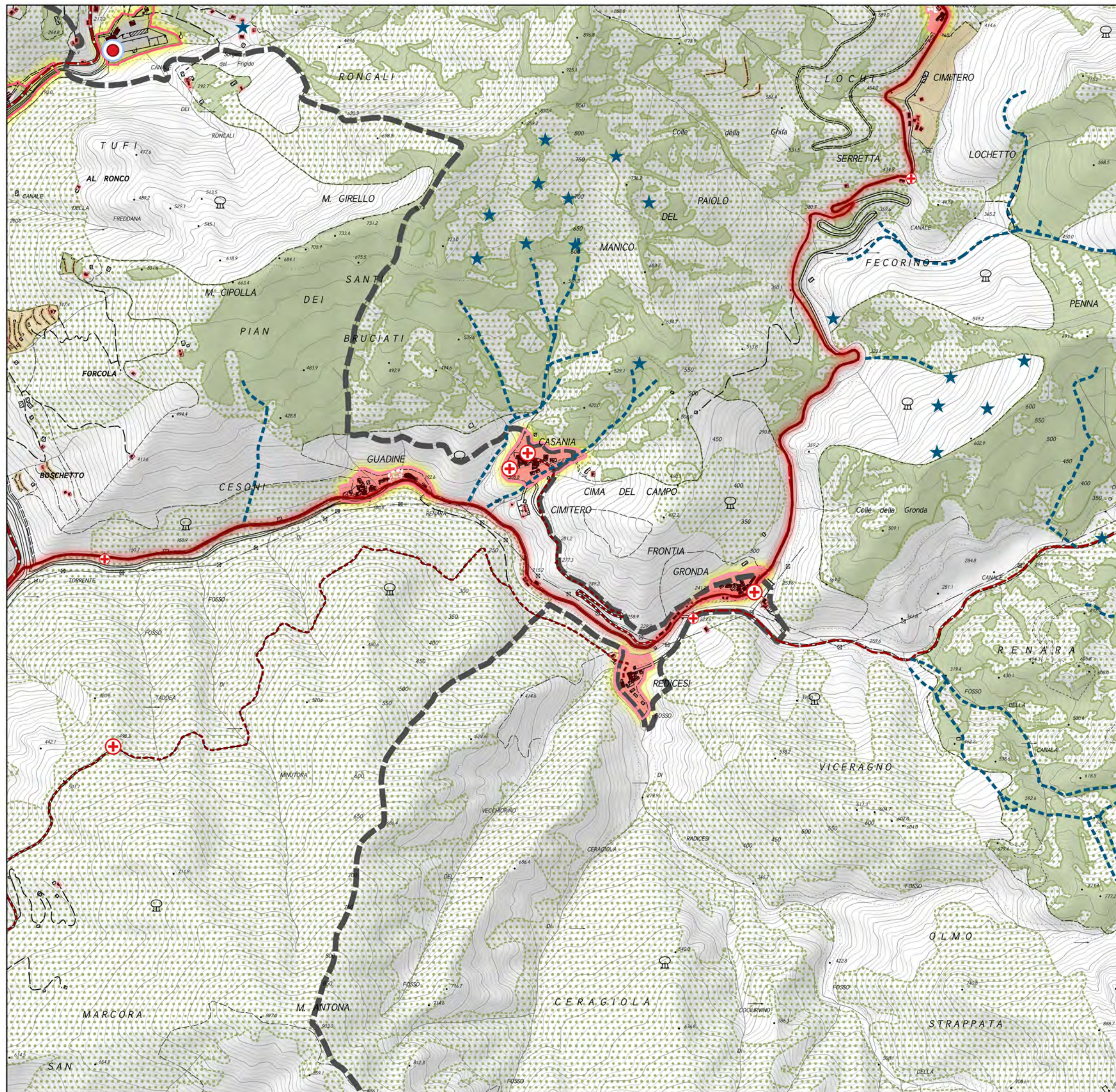

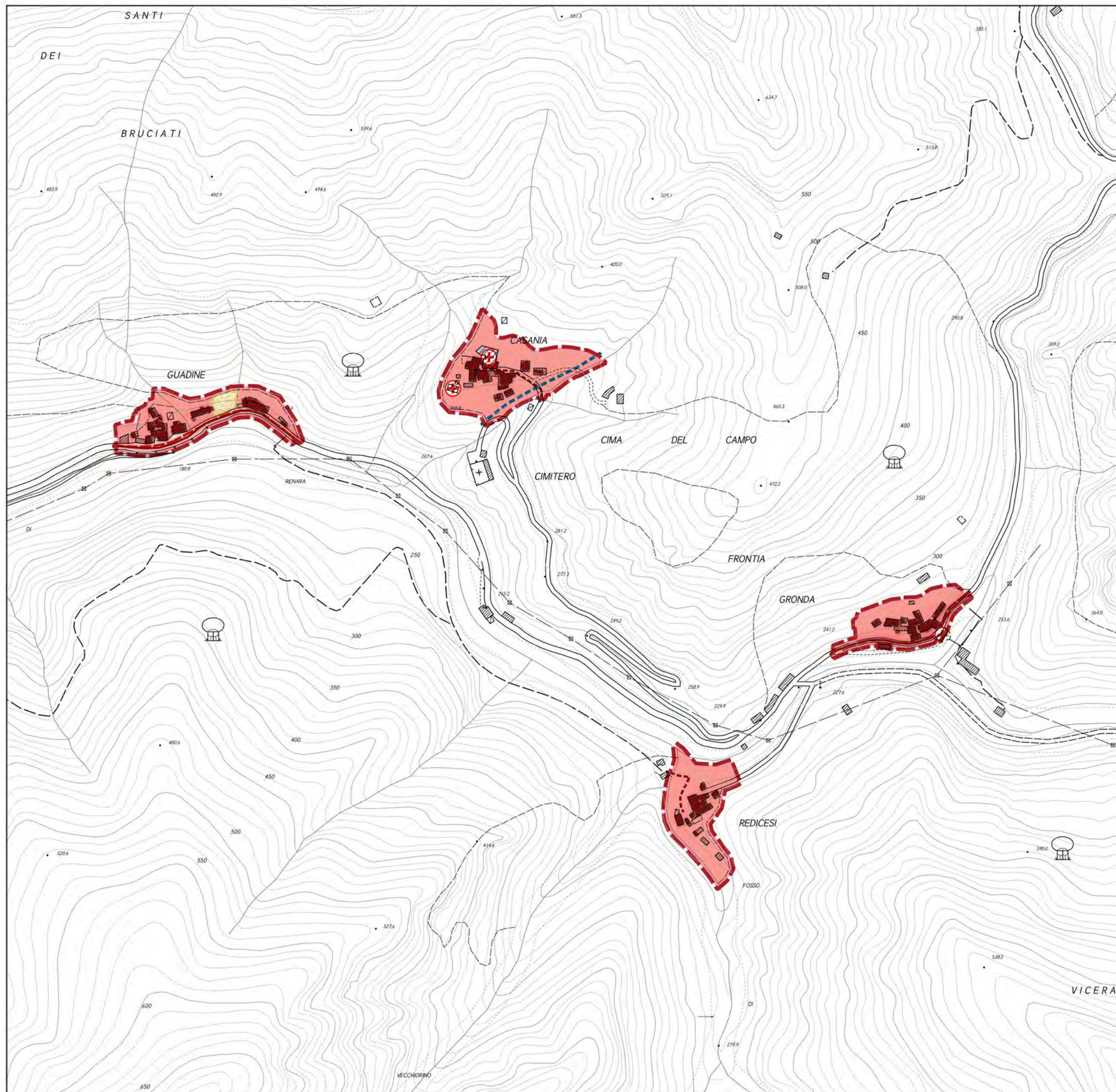

10. GRONDA, RADICESI, CASANIA, GUADINE



Insedimenti

 Identificazione degli insediamenti



Insedimenti storici

 Centri storici
 Nuclei di impianto storico
 Aggregati di impianto storico

Elementi di qualificazione storica

 Sedimi degli edifici di impianto storico

Elementi di qualificazione paesaggistica

 Spazi aperti di relazione a carattere rurale
 Ambiti boscati di corredo degli insediamenti ed interclusi
 Ambiti boscati interclusi delle rocche e degli insediamenti originati dai castelli



Beni storico – culturali diffusi e tipi insediativi storici

Architetture protoindustriali di interesse tipologico

- Tipo di bene

-  Carbonile
-  Fabbrica di prodotti in metallo
-  Ferriera
-  Fornace
-  Frullino/Frullone
-  Gualchiera
-  Maceratoio
-  Polveriera
-  Filanda

- Stato del bene



-  Architetture esistenti
-  Architetture allo stato di rudere

Architetture legate alla trasformazione dei prodotti agricoli

- Tipo del bene

-  Fattoria e annessi
-  Mulini, frantoi
-  Metati, Seccatoi

- Stato del bene



-  Architetture esistenti
-  Architetture allo stato di rudere

Architetture religiose e luoghi della fede



- Tipo di bene

-  Architettura religiosa (senza specifiche)
-  Pieve
-  Chiese
-  Oratorio
-  Santuario
-  Convento
-  Eremo
-  Ospedale
-  Elementi votivi e religiosi diffusi



- Stato del bene

-  Architetture esistenti
-  Percorsi votivi con marginette e cappelle



Architetture con funzioni difensive e/o militari

-  Castelli e fortificazioni
-  Postazioni della linea gotica
-  Villaggi fortificati e castelli allo stato di rudere

Altri beni storico culturali



-  Lavatoi, fontanili, fontane, abbeveratoi
-  Ponti, gallerie e altre opere d'arte infrastrutturali

Siti interesse archeologico

-  Siti e ritrovamenti archeologici
-  Sistemazioni agrarie, muri a secco







Rete infrastrutturale di interesse storico

Viabilità di impianto storico (igim 1911)

 Viabilità principale (strade rotabili)
 Mulattiere, sentieri

Elementi di archeologia mineraria e dell'estrazione

Elementi di interesse aercheominerario

-  Manufatti accessori dell'attività estrattiva (piri, rinvii di filo elicoidale, tracce di teleferiche, rotaie, muri di contenimento, altro...)
-  Stazioni della ferrovia marmifera
-  Via di lizza (anche meccanizzata)
-  Piano inclinato meccanizzato (tratto esterno non conservato)
-  Piano inclinato meccanizzato (tratto in galleria conservato)
-  Ferrovia marmifera (tratto ora sommerso dal lago artificiale di Gramolazzo)
-  Ferrovia marmifera (tratto ora utilizzato dalla viabilità rotabile)
-  Sentieri dei cavaatori

10. GRONDA, RADICESI, CASANIA, GUADINE

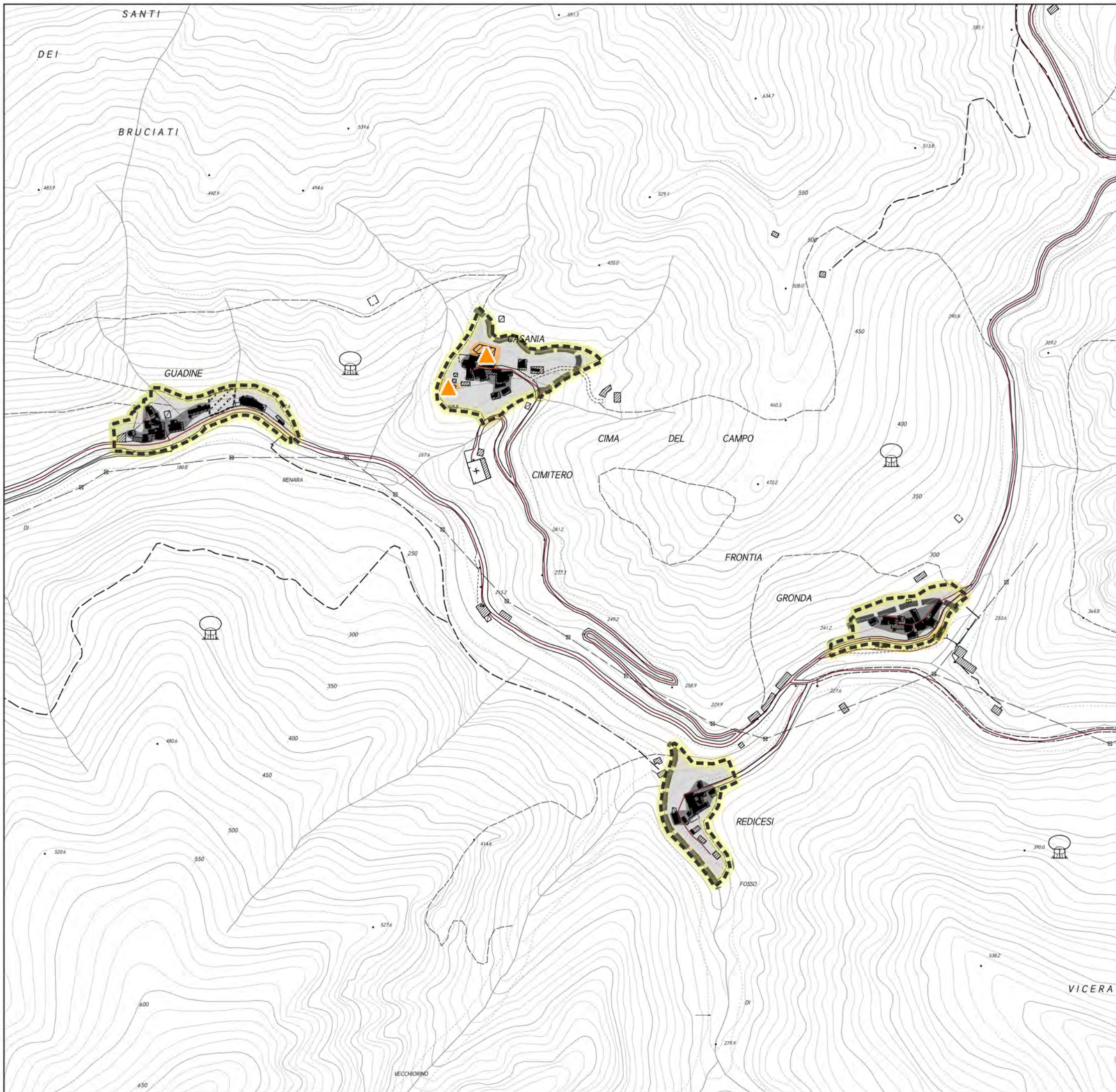

Limiti amministrativi

— Limiti amministrativi comunali

Area Parco

— Limite area parco
(comprensivo delle zone contigue di cava e dei centri edificati interclusi)
— Limite area contigua

Rete infrastrutturale esistente

Viabilità principale di grande comunicazione

— Autostrada
— Strada Statale
— Strada Regionale
— Strada Provinciale
Viabilità comunale e locale
— Strada Comunale
— Strada Privata

Rete ferroviaria

— Linea ferroviaria
— Stazioni ferroviarie
— Scali merci
— Tracciato storico della ferrovia marmifera

Impianti di trasporto a fune

— Skilift e sciovie
— Teleferiche per materiali

Insedimenti

Caratteri degli insediamenti

Insedimenti interni o contermini all'area parco

Centri urbani a bassa densità e complessità
Centri urbani a bassa densità e complessità
Insediamenti recenti di lottizzazione in area montana
Insediamenti rurali di alta quota: alpeggi

Elementi di qualificazione storica

Individuazione degli insediamenti storici
Sedimi degli edifici di impianto storico

Elementi di qualificazione paesaggistica

Ambiti boscati di corredo concorrenti alla connotazione paesaggistica degli insediamenti storici
Ambiti boscati interclusi delle rocche e degli insediamenti originati dai castelli
Spazi aperti di carattere rurale interni o pertinentziali degli insediamenti

Elementi di qualificazione funzionale degli insediamenti

Insediamenti a carattere produttivo (segherie, impianti di itticoltura, centrali idroelettriche,...)
Attrezzature collettive (municipi, complessi sociali, complessi ospedalieri, complessi religiosi, ...)
Attrezzature per la formazione e istruzione
Attrezzature sportive e aree a verde attrezzato
Attrezzature igienico sanitarie
Impianti tecnologici

Elementi di qualificazione funzionale del parco



Funzioni specialistiche nel parco

- GROTTA TURISTICA "ANTRO DEL CORCHIA" A LEVIGLAINI
- GROTTA TURISTICA "DEL VENTO" A FORNOVOLASCO
- GROTTA TURISTICA "GROTTA PREISTORICA DI EQUI" A EQUI TERME
- CENTRO VISITE DEL PARCO - APUANE GEOLAB - MUSEO INTERATTIVO DI SCIENZE DELLA TERRA A EQUI TERME
- CENTRO VISITE DEL PARCO A SERAVEZZA
- CENTRO VISITE DEL PARCO A MASSA
- ORTO BOTANICO "PELLEGRINI - ANSALDI" AL PASSO DEL VESTITO
- CENTRO VISITE "LA BOSA" - MUSEO DELLA FAUNA DI IERI E DI OGGI A CAREGGINE
- "MUSEO DEL MARMO" A GORFILGIANO
- CENTRO VISITE - BIGLIETTERIA DELLA GROTTA TURISTICA "ANTRO DEL CORCHIA" A LEVIGLIANI
- "PERCORSO PER TUTTI" IN VAL SERENAIA
- "MUSEO DELL'IDENTITA' OLINTO CAMMELLI" A MINUCCIANO
- "MUSEO DELLA PIETRA PIEGATA" A LEVIGLIANI
- PORTA DEL PARCO A LUCESE
- PORTA DEL PARCO A CANDALLA
- PARCO AVVENTURA "VAGLI PARK" A VAGLI
- CAMPEGGIO "LAGO APUANE" A GORFIGLIANO
- CAMPEGGIO "DURBEN" A VAIANO - VAGLI
- "ROCCA DI SASSI" A MOLAZZANA
- "MUSEO LINEA GOTICA DELLA GARFAGNANA" A MOLAZZANA
- "PARCO DELLA PACE" A SANT'ANNA DI STAZZEMA
- CENTRO DIDATTICO UNIVERSITARIO "GAETANO GIGLIA" - CENTRO DI GEOTECNOLOGIE UNIVERSITA' DI SIENA
- IMPIANTI DI RISALITA E STRUTTURE RICETTIVE A VIANOVA A CAREGGINE
- IMPIANTI DI RISALITA A "LA FORMICA" A CAREGGINE
- "MUSEO STORICO DELLA RESISTENZA" A STAZZEMA
- RISTORANTE E MUSEO DEL MARMO A CAMPOCECINA
- AGRICAMPEGGIO IN VAL SERENAIA
- CENTRO VISITE ALLA FORTEZZA DI MONTEALFONSO A CASTELNUOVO



Rifugi e bivacchi

- RIFUGIO "ALTO MATANNA"
- RIFUGIO "CITTA' DI MASSA"
- RIFUGIO "FORTE DEI MARMI"
- RIFUGIO "BAITA PANIA"
- RIFUGIO "ADELMO PULITI"
- RIFUGIO "BAITA DEGLI SCOIATTOLI"
- RIFUGIO "VALSERENAIA"
- RIFUGIO "VERSILIA"
- RIFUGIO "GIUSEPPE DEL FREO"
- RIFUGIO "LA FANIA"
- RIFUGIO CAI "GUIDO DONEGANI"
- RIFUGIO CAI "ARONTE"
- RIFUGIO "ORTO DI DONNA"
- RIFUGIO CAI "CARRARA"
- RIFUGIO BAITA BARSÌ
- RIFUGIO "ENRICO ROSSI"
- BIVACCO CAPANNA GARNERONE
- BIVACCO K2
- RIFUGIO NELLO CONTI



Parchi avventura
(GARFAGNANA ACTIVITIES - PARCO DEL BATTIFERRO; PARCO AVVENTURA LEVIGLIESE)



Palestre di arrampicata

Sentieri gestiti dal CAI

Vie ferrate

- Ferrata del Monte Contrario
- Ferrata del Procinto
- Ferrata Renato Salvatori
- Ferrata Tordini Galligani



Alberghi e altre strutture ricettive accreditate

- HOTEL RISTORANTE TERME
- OSTELLO ALPI APUANE
- ALBERGO MINI HOTEL
- ALBERGO HOTEL DELLE ALPI
- CASA VACANZE BORGO DELLE PANIE
- RISTORANTE DANIELA
- RISTORANTE LA CERAGETTA
- ALBERGO RISTORANTE VALLECHIARA
- ALBERGO RAFFAELLO
- RISOTRANTE MONTEFORATO
- OSTELLO PANIA FORATA
- LOCANDA IL POVEROMO
- RISOTRANTE E B&B LA CANONICA
- AFFITTACAMERE LA GIUNCHIGLIA
- B&B RUSTICO SARA E CASA VACANZE COTTAGE GIUSTI
- ALBERGO RISTORANTE LA POSTA
- RISTORANTE LUCESE
- ALBERGO GENZIANELLA
- RISTORANTE IL RONDONE
- B&B CASA GIORGINI
- RISTORANTE SOTTO LA LOGGIA



Agriturismi

- AGRITURISMO LA CAPANNINA E AFFITTACAMERE COLE'
- AGRITURISMO LE POIANE
- AGRITURISMO ANTICA TRATTORIA DELL'EREMITA
- AGRITURISMO PIAN DI LAGO
- AGRITURISMO I TRE CANALI E B&B IL PRADACCIO
- AGRITURISMO LA RADICE
- AGRITURISMO I CORNALI
- AGRITURISMO SUMMER

11.ARNI



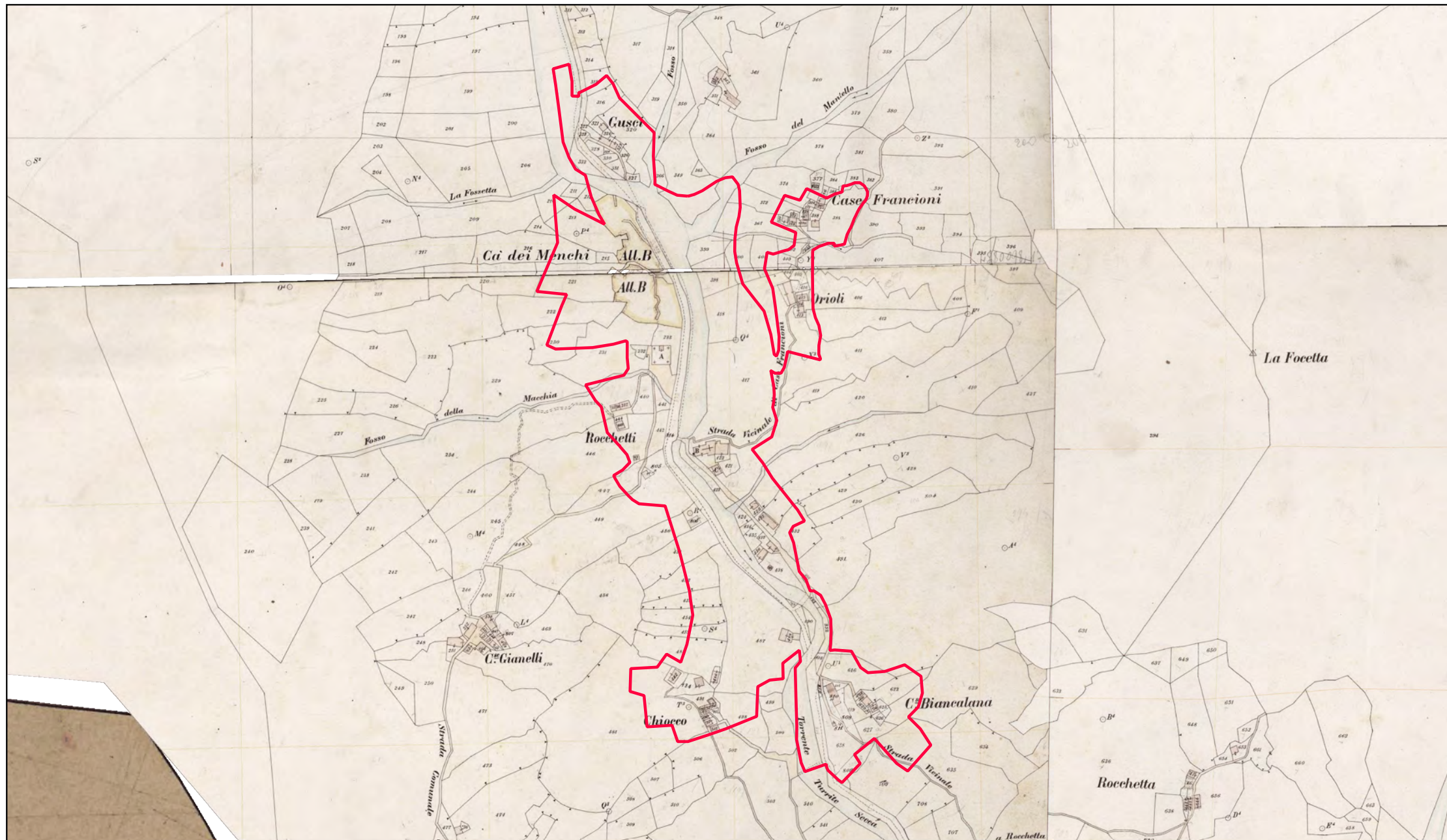

CA.STO.RE

Sportello cartografico Regione Toscana servizio wms
<http://www502.regione.toscana.it/geoscopio/castore.html>

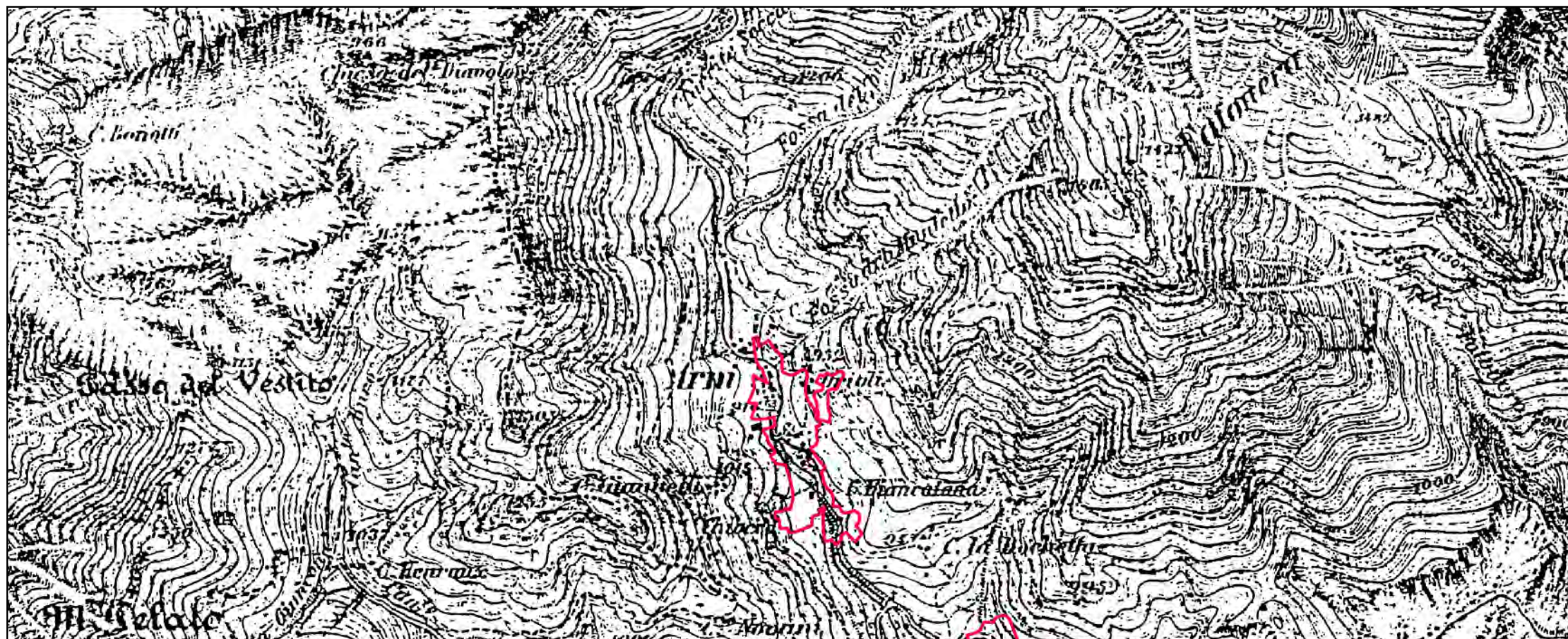

IGM serie 25V - 1911

Istituto Geografico Militare



FOTO AEREA 1954 - VOLO G.A.I

Sportello cartografico Regione Toscana servizio wms
<http://www502.regione.toscana.it/geoscopio/ortofoto.html>

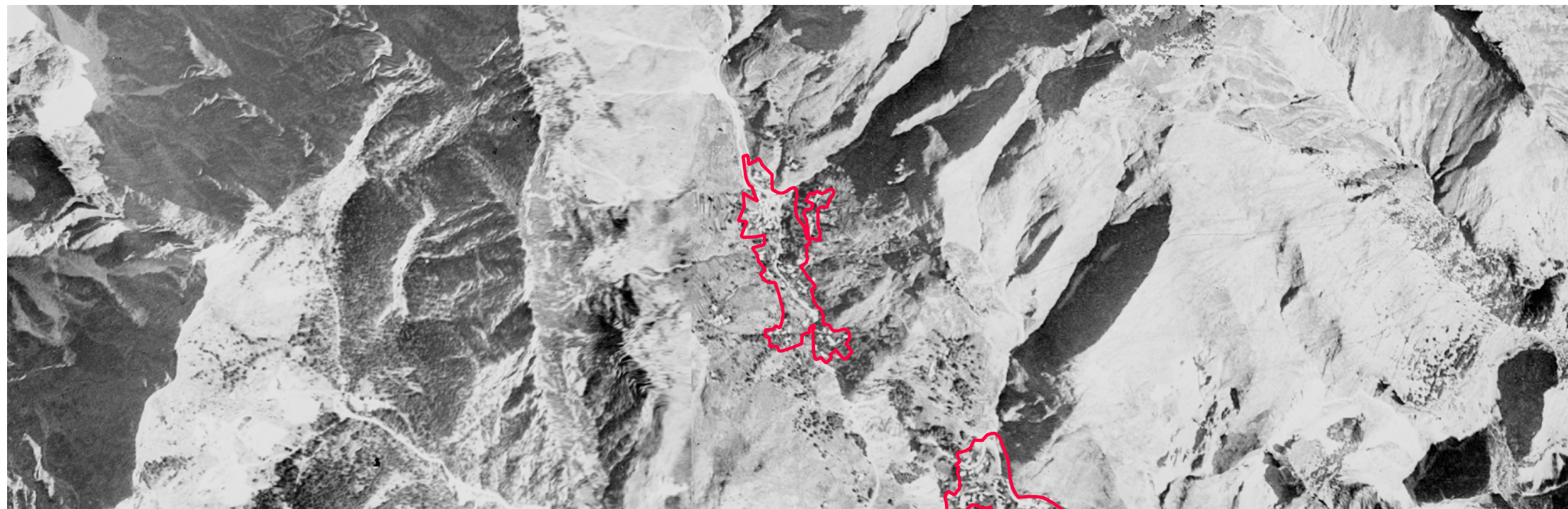

FOTO AEREA 1978 - VOLO ROSSI BRESCIA

Sportello cartografico Regione Toscana servizio wms
<http://www502.regione.toscana.it/geoscopio/ortofoto.html>



ORTOFOTO REGIONE TOSCANA 2019

Sportello cartografico Regione Toscana servizio wms
<http://www502.regione.toscana.it/geoscopio/ortofoto.html>

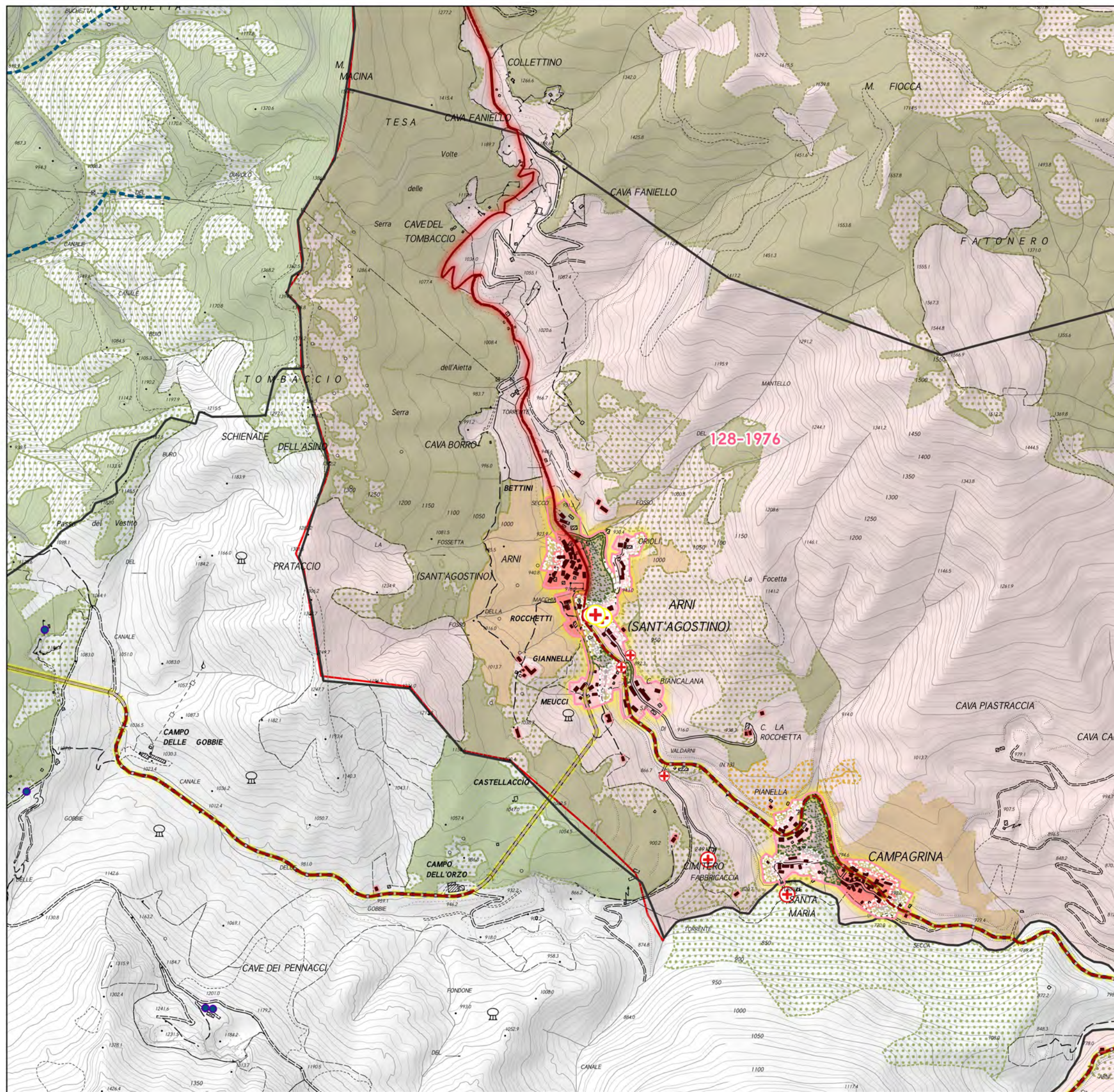

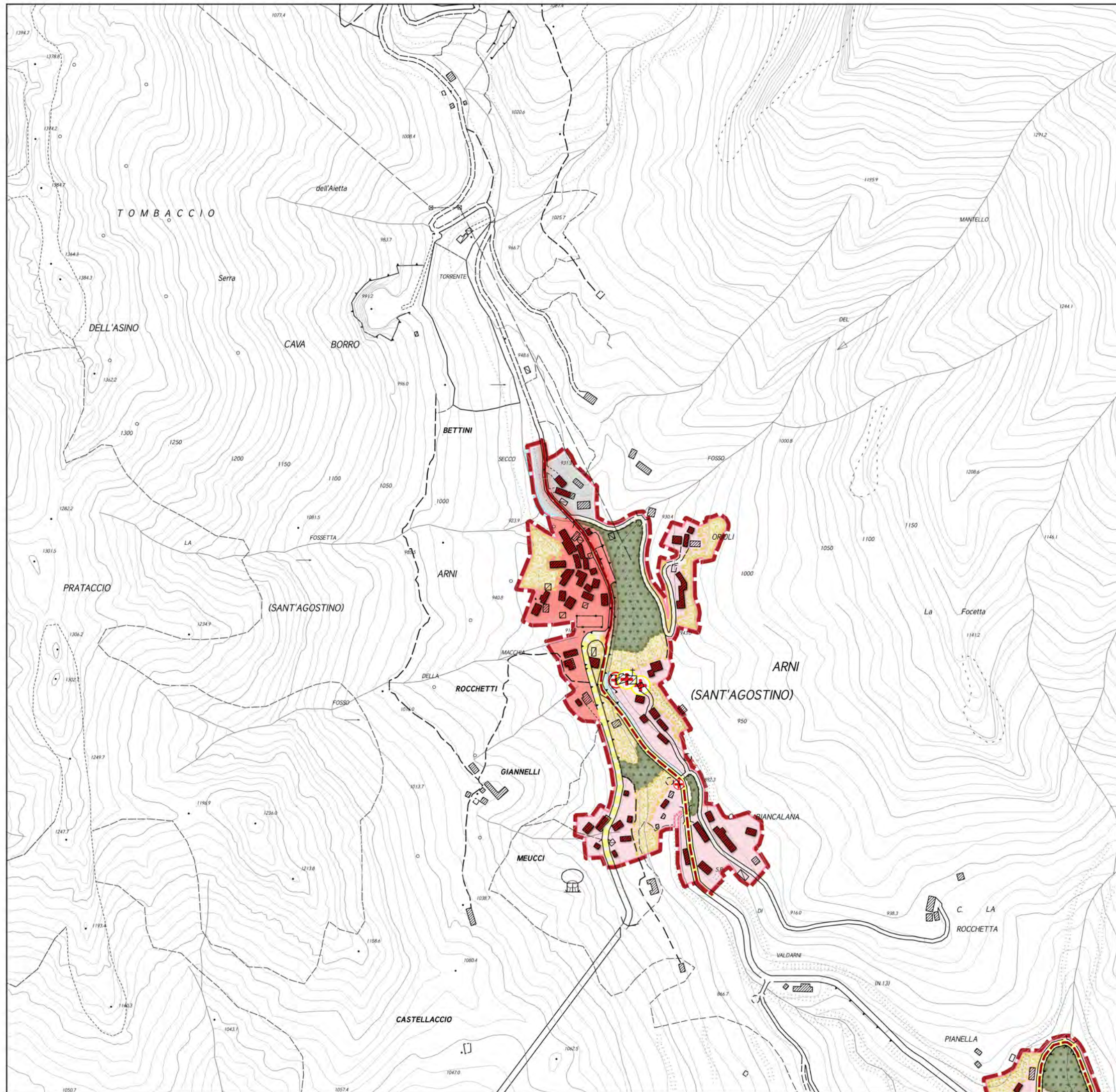

Insedimenti

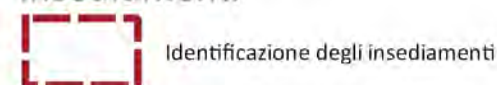

Insedimenti storici

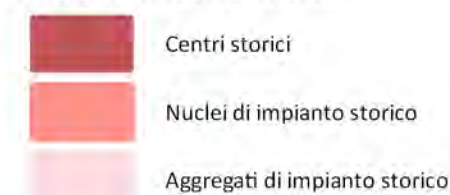

Elementi di qualificazione storica

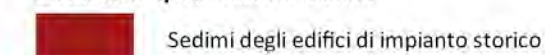

Elementi di qualificazione paesaggistica

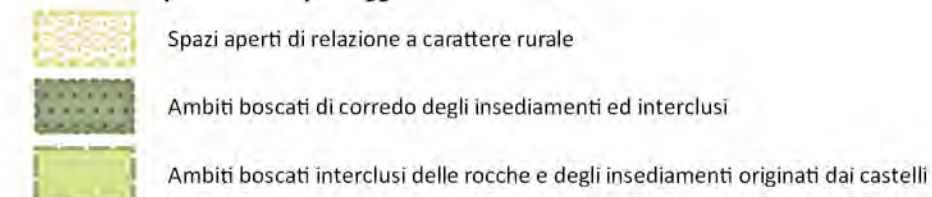

Beni storico – culturali diffusi e tipi insediativi storici

Architetture protoindustriali di interesse tipologico

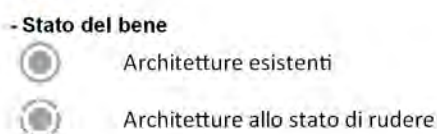

Architetture legate alla trasformazione dei prodotti agricoli

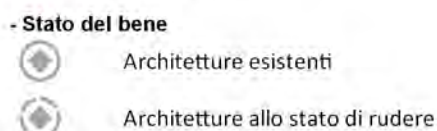

Architetture religiose e luoghi della fede

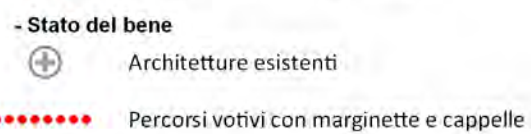

Architetture con funzioni difensive e/o militari

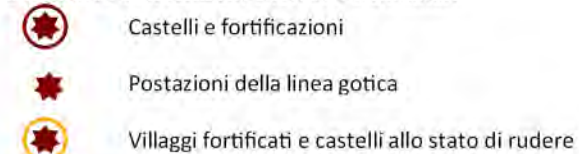

Altri beni storico culturali

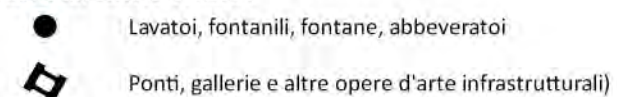

Siti interesse archeologico

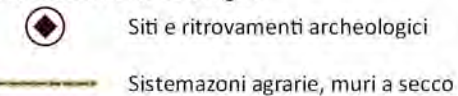

Rete infrastrutturale di interesse storico

Viabilità di impianto storico (igm 1911)

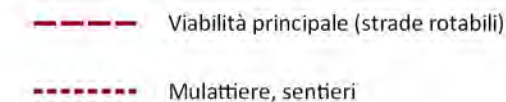

Elementi di archeologia mineraria e dell'estrazione

Elementi di interesse aercheominerario

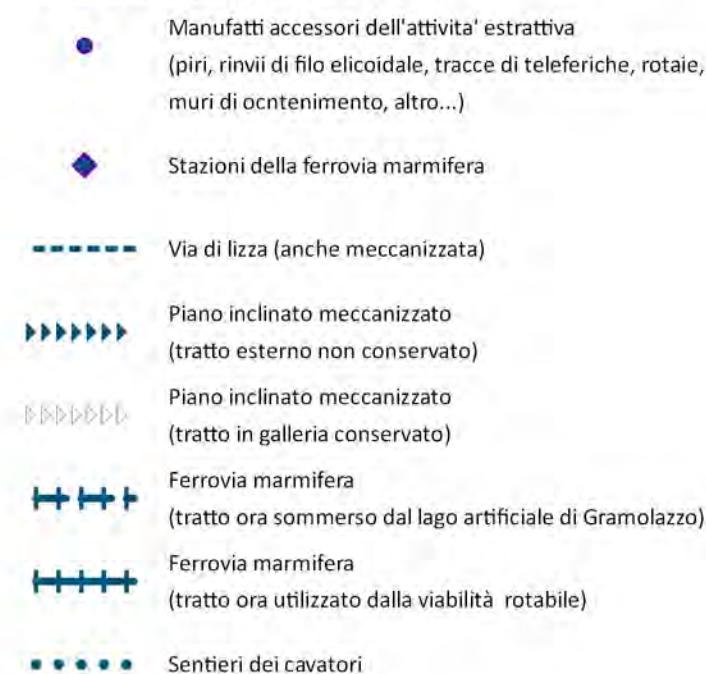

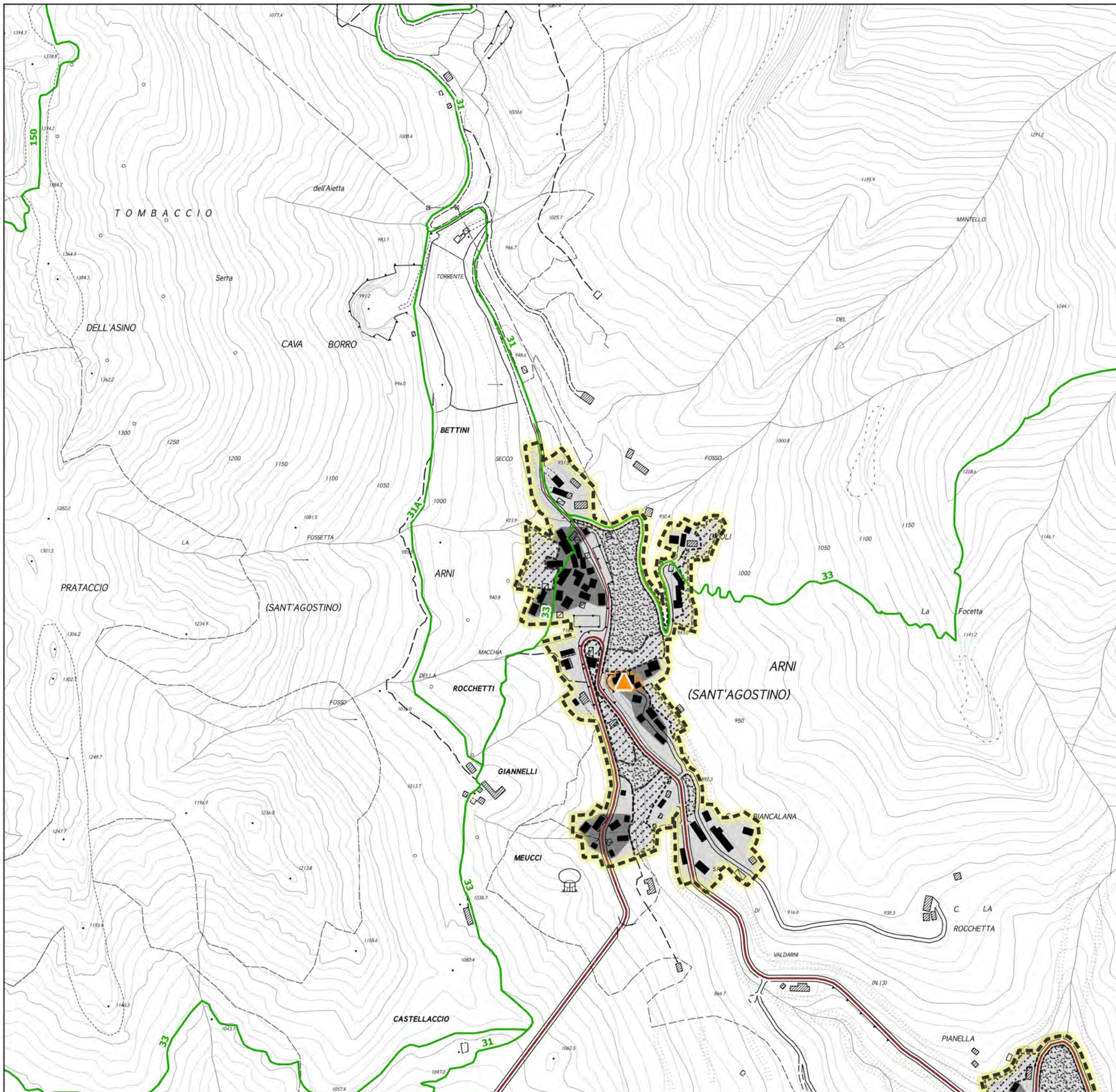

Limiti amministrativi

— Limiti amministrativi comunali

Area Parco

— Limite area parco
(comprensivo delle zone contigue di cava e dei centri edificati interclusi)
— Limite area contigua

Rete infrastrutturale esistente

Viabilità principale di grande comunicazione

— Autostrada
— Strada Statale
— Strada Regionale
— Strada Provinciale

Viabilità comunale e locale

— Strada Comunale
— Strada Privata

Rete ferroviaria

— Linea ferroviaria
— Stazioni ferroviarie
— Scali merci
— Tracciato storico della ferrovia marmifera

Impianti di trasporto a fune

— Skilift e sciovie
— Teleferiche per materiali

Insedimenti

Caratteri degli insediamenti

Insedimenti interni o contermini all'area parco

Centri urbani a bassa densità e complessità
Centri urbani a bassa densità e complessità
Insediamenti recenti di lottizzazione in area montana
Insediamenti rurali di alta quota: alpeggi

Elementi di qualificazione storica

Individuazione degli insediamenti storici
Sedimi degli edifici di impianto storico

Elementi di qualificazione paesaggistica

Ambiti boscati di corredo concorrenti alla connotazione paesaggistica degli insediamenti storici
Ambiti boscati interclusi delle rocche e degli insediamenti originati dai castelli
Spazi aperti di carattere rurale interni o pertinentziali degli insediamenti

Elementi di qualificazione funzionale degli insediamenti

Insedimenti a carattere produttivo (segherie, impianti di itticoltura, centrali idroelettriche,...)
Attrezzature collettive (municipi, complessi sociali, complessi ospedalieri, complessi religiosi, ...)
Attrezzature per la formazione e istruzione
Attrezzature sportive e aree a verde attrezzato
Attrezzature igienico sanitarie
Impianti tecnologici

Elementi di qualificazione funzionale del parco



Funzioni specialistiche nel parco

- GROTTA TURISTICA "ANTRO DEL CORCHIA" A LEVIGLAINI
- GROTTA TURISTICA "DEL VENTO" A FORNOVOLASCO
- GROTTA TURISTICA "GROTTA PREISTORICA DI EQUI" A EQUI TERME
- CENTRO VISITE DEL PARCO - APUANE GEOLAB - MUSEO INTERATTIVO DI SCIENZE DELLA TERRA A EQUI TERME
- CENTRO VISITE DEL PARCO A SERAVEZZA
- CENTRO VISITE DEL PARCO A MASSA
- ORTO BOTANICO "PELLEGRINI - ANSALDI" AL PASSO DEL VESTITO
- CENTRO VISITE "LA BOSA" - MUSEO DELLA FAUNA DI IERI E DI OGGI A CAREGGINE
- "MUSEO DEL MARMO" A GORFILGIANO
- CENTRO VISITE - BIGLIETTERIA DELLA GROTTA TURISTICA "ANTRO DEL CORCHIA" A LEVIGLIANI
- "PERCORSO PER TUTTI" IN VAL SERENAIA
- "MUSEO DELL'IDENTITA' OLINTO CAMMELLI" A MINUCCIANO
- "MUSEO DELLA PIETRA PIEGATA" A LEVIGLIANI
- PORTA DEL PARCO A LUCESE
- PORTA DEL PARCO A CANDALLA
- PARCO AVVENTURA "VAGLI PARK" A VAGLI
- CAMPEGGIO "LAGO APUANE" A GORFIGLIANO
- CAMPEGGIO "DURBEN" A VAIANO - VAGLI
- "ROCCA DI SASSI" A MOLAZZANA
- "MUSEO LINEA GOTICA DELLA GARFAGNANA" A MOLAZZANA
- "PARCO DELLA PACE" A SANT'ANNA DI STAZZEMA
- CENTRO DIDATTICO UNIVERSITARIO "GAETANO GIGLIA" - CENTRO DI GEOTECNOLOGIE UNIVERSITA' DI SIENA
- IMPIANTI DI RISALITA E STRUTTURE RICETTIVE A VIANOVA A CAREGGINE
- IMPIANTI DI RISALITA A "LA FORMICA" A CAREGGINE
- "MUSEO STORICO DELLA RESISTENZA" A STAZZEMA
- RISTORANTE E MUSEO DEL MARMO A CAMPOCECINA
- AGRICAMPEGGIO IN VAL SERENAIA
- CENTRO VISITE ALLA FORTEZZA DI MONTEALFONSO A CASTELNUOVO



Rifugi e bivacchi

- RIFUGIO "ALTO MATANNA"
- RIFUGIO "CITTA' DI MASSA"
- RIFUGIO "FORTE DEI MARMI"
- RIFUGIO "BAITA PANIA"
- RIFUGIO "ADELMO PULITI"
- RIFUGIO "BAITA DEGLI SCOIATTOLI"
- RIFUGIO "VALSERENAIA"
- RIFUGIO "VERSILIA"
- RIFUGIO "GIUSEPPE DEL FREO"
- RIFUGIO "LA FANIA"
- RIFUGIO CAI "GUIDO DONEGANI"
- RIFUGIO CAI "ARONTE"
- RIFUGIO "ORTO DI DONNA"
- RIFUGIO CAI "CARRARA"
- RIFUGIO BAITA BARSÌ
- RIFUGIO "ENRICO ROSSI"
- BIVACCO CAPANNA GARNERONE
- BIVACCO K2
- RIFUGIO NELLO CONTI



Parchi avventura (GARFAGNANA ACTIVITIES - PARCO DEL BATTIFERRO; PARCO AVVENTURA LEVIGLIESE)



Palestre di arrampicata

Sentieri gestiti dal CAI



- Vie ferrate
- Ferrata del Monte Contrario
 - Ferrata del Procinto
 - Ferrata Renato Salvatori
 - Ferrata Tordini Galligani



Alberghi e altre strutture ricettive accreditate

- HOTEL RISTORANTE TERME
- OSTELLO ALPI APUANE
- ALBERGO MINI HOTEL
- ALBERGO HOTEL DELLE ALPI
- CASA VACANZE BORGO DELLE PANIE
- RISTORANTE DANIELA
- RISTORANTE LA CERAGETTA
- ALBERGO RISTORANTE VALLECHIARA
- ALBERGO RAFFAELLO
- RISOTRANTE MONTEFORATO
- OSTELLO PANIA FORATA
- LOCANDA IL POVEROMO
- RISOTRANTE E B&B LA CANONICA
- AFFITTACAMERE LA GIUNCHIGLIA
- B&B RUSTICO SARA E CASA VACANZE COTTAGE GIUSTI
- ALBERGO RISORANTE LA POSTA
- RISTORANTE LUCESE
- ALBERGO GENZIANELLA
- RISTORANTE IL RONDONE
- B&B CASA GIORGINI
- RISTORANTE SOTTO LA LOGGIA



Agriturismi

- AGRITURISMO LA CAPANNINA E AFFITTACAMERE COLE'
- AGRITURISMO LE POIANE
- AGRITURISMO ANTICA TRATTORIA DELL'EREMITA
- AGRITURISMO PIAN DI LAGO
- AGRITURISMO I TRE CANALI E B&B IL PRADACCIO
- AGRITURISMO LA RADICE
- AGRITURISMO I CORNALI
- AGRITURISMO SUMMER

insediamenti in area parco
NUCELEI DI IMPIANTO STORICO

12.ISOLA SANTA





FOTO AEREA 1954 - VOLO G.A.I

Sportello cartografico Regione Toscana servizio wms
<http://www502.regione.toscana.it/geoscopio/ortofoto.html>



FOTO AEREA 1978 - VOLO ROSSI BRESCIA

Sportello cartografico Regione Toscana servizio wms
<http://www502.regione.toscana.it/geoscopio/ortofoto.html>



ORTOFOTO REGIONE TOSCANA 2019

Sportello cartografico Regione Toscana servizio wms
<http://www502.regione.toscana.it/geoscopio/ortofoto.html>

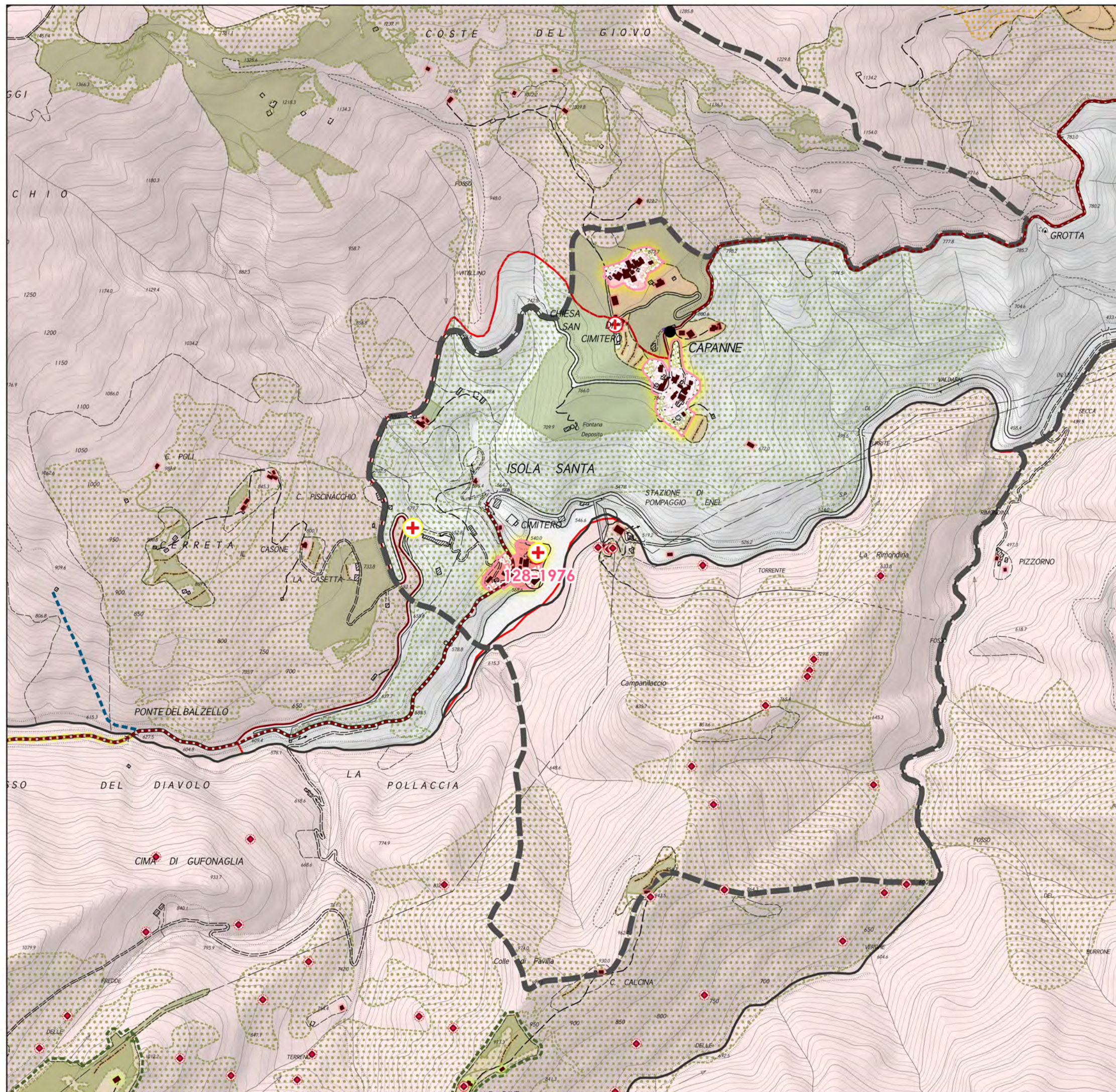

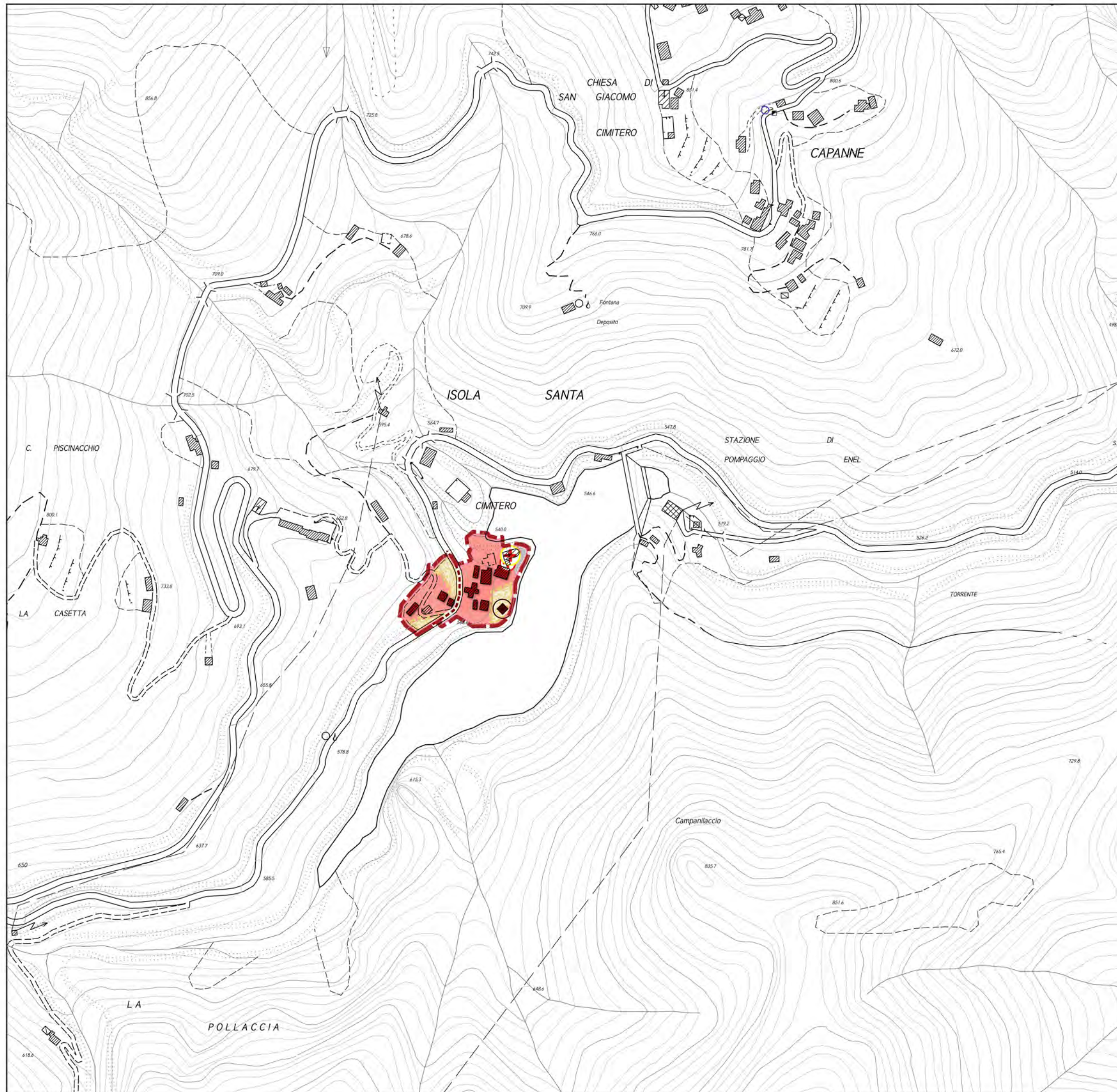

Insedimenti

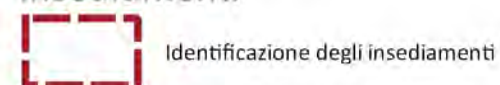

Insedimenti storici



Elementi di qualificazione storica

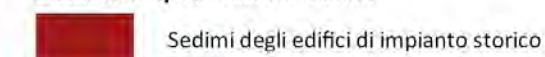

Elementi di qualificazione paesaggistica

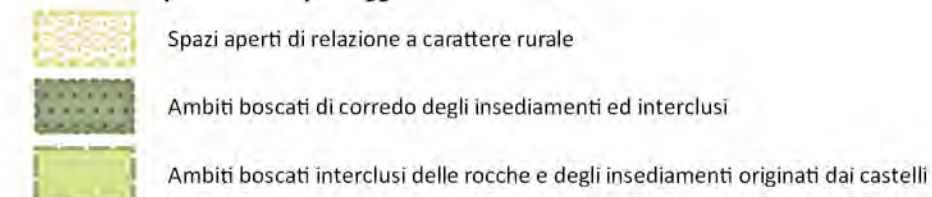

Beni storico – culturali diffusi e tipi insediativi storici

Architetture protoindustriali di interesse tipologico

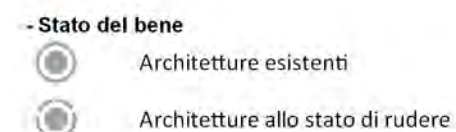

Architetture legate alla trasformazione dei prodotti agricoli

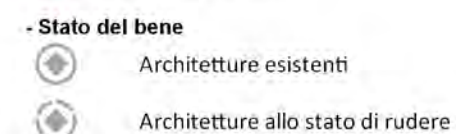

Architetture religiose e luoghi della fede

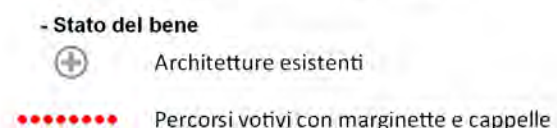

Architetture con funzioni difensive e/o militari

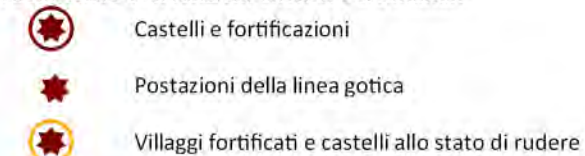

Altri beni storico culturali

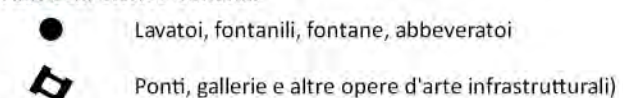

Siti interesse archeologico

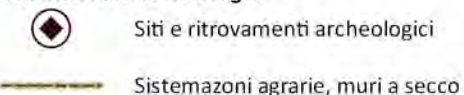

Rete infrastrutturale di interesse storico

Viabilità di impianto storico (igim 1911)

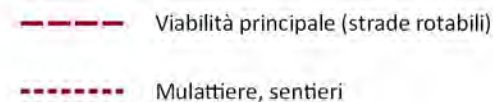

Elementi di archeologia mineraria e dell'estrazione

Elementi di interesse aercheominerario

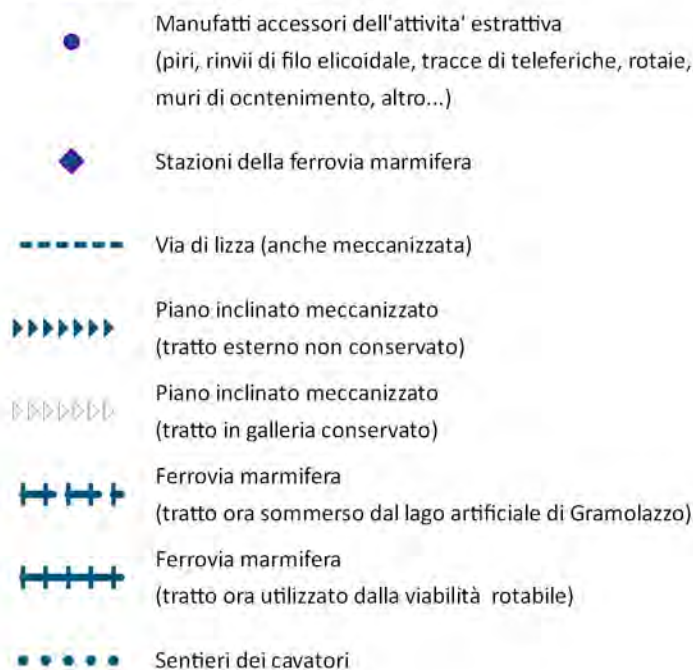

Limiti amministrativi

— Limiti amministrativi comunali

Area Parco

— Limite area parco
(comprensivo delle zone contigue di cava e dei centri edificati interclusi)
— Limite area contigua

Rete infrastrutturale esistente

Viabilità principale di grande comunicazione

— Autostrada
— Strada Statale
— Strada Regionale
— Strada Provinciale

Viabilità comunale e locale

— Strada Comunale
— Strada Privata

Rete ferroviaria

— Linea ferroviaria
— Stazioni ferroviarie
— Scali merci
— Tracciato storico della ferrovia marmifera

Impianti di trasporto a fune

— Skilift e sciovie
— Teleferiche per materiali

Insedimenti

Caratteri degli insediamenti

Insedimenti interni o contermini all'area parco

Centri urbani a bassa densità e complessità
Centri urbani a bassa densità e complessità
Insediamenti recenti di lottizzazione in area montana
Insediamenti rurali di alta quota: alpeggi

Elementi di qualificazione storica

Individuazione degli insediamenti storici
Sedimi degli edifici di impianto storico

Elementi di qualificazione paesaggistica

Ambiti boscati di corredo concorrenti alla connotazione paesaggistica degli insediamenti storici
Ambiti boscati interclusi delle rocche e degli insediamenti originati dai castelli
Spazi aperti di carattere rurale interni o pertinenti degli insediamenti

Elementi di qualificazione funzionale degli insediamenti

Insedimenti a carattere produttivo (segherie, impianti di itticoltura, centrali idroelettriche,...)
Attrezzature collettive (municipi, complessi sociali, complessi ospedalieri, complessi religiosi, ...)
Attrezzature per la formazione e istruzione
Attrezzature sportive e aree a verde attrezzato
Attrezzature igienico sanitarie
Impianti tecnologici

Elementi di qualificazione funzionale del parco

- Funzioni specialistiche nel parco
- GROTTA TURISTICA "ANTRO DEL CORCHIA" A LEVIGLAINI
 - GROTTA TURISTICA "DEL VENTO" A FORNOVOLASCO
 - GROTTA TURISTICA "GROTTA PREISTORICA DI EQUI" A EQUI TERME
 - CENTRO VISITE DEL PARCO - APUANE GEOLAB - MUSEO INTERATTIVO DI SCIENZE DELLA TERRA A EQUI TERME
 - CENTRO VISITE DEL PARCO A SERAVEZZA
 - CENTRO VISITE DEL PARCO A MASSA
 - ORTO BOTANICO "PELLEGRINI - ANSALDI" AL PASSO DEL VESTITO
 - CENTRO VISITE "LA BOSA" - MUSEO DELLA FAUNA DI IERI E DI OGGI A CAREGGINE
 - "MUSEO DEL MARMO" A GORFILGIANO
 - CENTRO VISITE - BIGLIETTERIA DELLA GROTTA TURISTICA
 - "ANTRO DEL CORCHIA" A LEVIGLIANI
 - "PERCORSO PER TUTTI" IN VAL SERENAIA
 - "MUSEO DELL'IDENTITA' OLINTO CAMMELLI" A MINUCCIANO
 - "MUSEO DELLA PIETRA PIEGATA" A LEVIGLIANI
 - PORTA DEL PARCO A LUCESE
 - PORTA DEL PARCO A CANDALLA
 - PARCO AVVENTURA "VAGLI PARK" A VAGLI
 - CAMPEGGIO "LAGO APUANE" A GORFIGLIANO
 - CAMPEGGIO "DURBEN" A VAIANO - VAGLI
 - "ROCCA DI SASSI" A MOLAZZANA
 - "MUSEO LINEA GOTICA DELLA GARFAGNANA" A MOLAZZANA
 - "PARCO DELLA PACE" A SANT'ANNA DI STAZZEMA
 - CENTRO DIDATTICO UNIVERSITARIO "GAETANO GIGLIA" - CENTRO DI GEOTECNOLOGIE UNIVERSITA' DI SIENA
 - IMPIANTI DI RISALITA E STRUTTURE RICETTIVE A VIANOVA A CAREGGINE
 - IMPIANTI DI RISALITA A "LA FORMICA" A CAREGGINE
 - "MUSEO STORICO DELLA RESISTENZA" A STAZZEMA
 - RISTORANTE E MUSEO DEL MARMO A CAMPOCECINA
 - AGRICAMPEGGIO IN VAL SERENAIA
 - CENTRO VISITE ALLA FORTEZZA DI MONTEALFONSO A CASTELNUOVO
- Rifugi e bivacchi
- RIFUGIO "ALTO MATANNA"
 - RIFUGIO "CITTA' DI MASSA"
 - RIFUGIO "FORTE DEI MARMI"
 - RIFUGIO "BAITA PANIA"
 - RIFUGIO "ADELMO PULITI"
 - RIFUGIO "BAITA DEGLI SCOIATTOLI"
 - RIFUGIO "VALSERENAIA"
 - RIFUGIO "VERSILIA"
 - RIFUGIO "GIUSEPPE DEL FREO"
 - RIFUGIO "LA FANIA"
 - RIFUGIO CAI "GUIDO DONEGANI"
 - RIFUGIO CAI "ARONTE"
 - RIFUGIO "ORTO DI DONNA"
 - RIFUGIO CAI "CARRARA"
 - RIFUGIO BAITA BARSÌ
 - RIFUGIO "ENRICO ROSSI"
 - BIVACCO CAPANNA GARNERONE
 - BIVACCO K2
 - RIFUGIO NELLO CONTI
- Parchi avventura (GARFAGNANA ACTIVITIES - PARCO DEL BATTIFERRO; PARCO AVVENTURA LEVIGLIESE)
- Palestre di arrampicata
- Sentieri gestiti dal CAI
- Vie ferrate
- Ferrata del Monte Contrario
 - Ferrata del Procinto
 - Ferrata Renato Salvatori
 - Ferrata Tordini Galligani
- Alberghi e altre strutture ricettive accreditate
- HOTEL RISTORANTE TERME
 - OSTELLO ALPI APUANE
 - ALBERGO MINI HOTEL
 - ALBERGO HOTEL DELLE ALPI
 - CASA VACANZE BORGO DELLE PANIE
 - RISTORANTE DANIELA
 - RISTORANTE LA CERAGETTA
 - ALBERGO RISTORANTE VALLECHIARA
 - ALBERGO RAFFAELLO
 - RISOTRANTE MONTEFORATO
 - OSTELLO PANIA FORATA
 - LOCANDA IL POVEROMO
 - RISOTRANTE E B&B LA CANONICA
 - AFFITTACAMERE LA GIUNCHIGLIA
 - B&B RUSTICO SARA E CASA VACANZE COTTAGE GIUSTI
 - ALBERGO RISTORANTE LA POSTA
 - RISTORANTE LUCESE
 - ALBERGO GENZIANELLA
 - RISTORANTE IL RONDONE
 - B&B CASA GIORGINI
 - RISTORANTE SOTTO LA LOGGIA
- Agriturismi
- AGRITURISMO LA CAPANNINA E AFFITTACAMERE COLE'
 - AGRITURISMO LE POIANE
 - AGRITURISMO ANTICA TRATTORIA DELL'EREMITA
 - AGRITURISMO PIAN DI LAGO
 - AGRITURISMO I TRE CANALI E B&B IL PRADACCIO
 - AGRITURISMO LA RADICE
 - AGRITURISMO I CORNALI
 - AGRITURISMO SUMMER

13.AZZANO





CA.STO.RE

Sportello cartografico Regione Toscana servizio wms
<http://www502.regione.toscana.it/geoscopio/castore.html>

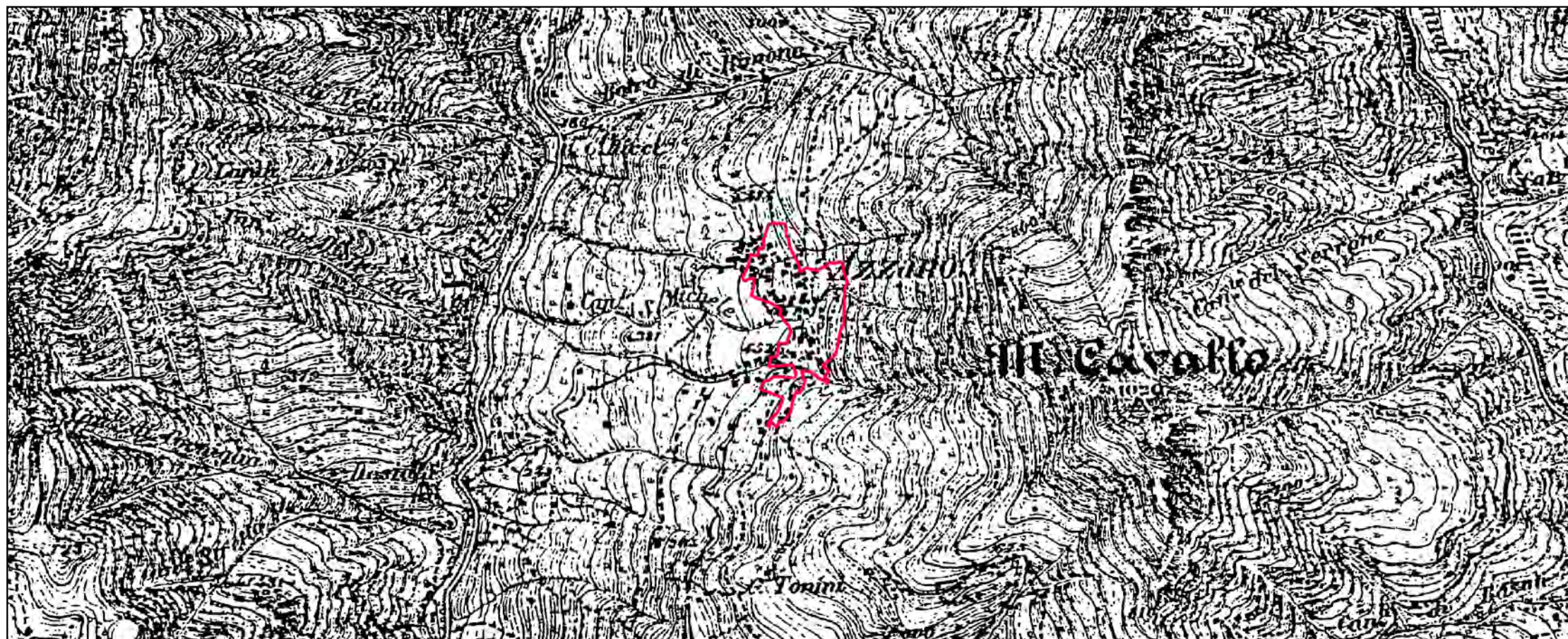

IGM serie 25V - 1911

Istituto Geografico Militare



FOTO AEREA 1954 - VOLO G.A.I

Sportello cartografico Regione Toscana servizio wms
<http://www502.regione.toscana.it/geoscopio/ortofoto.html>

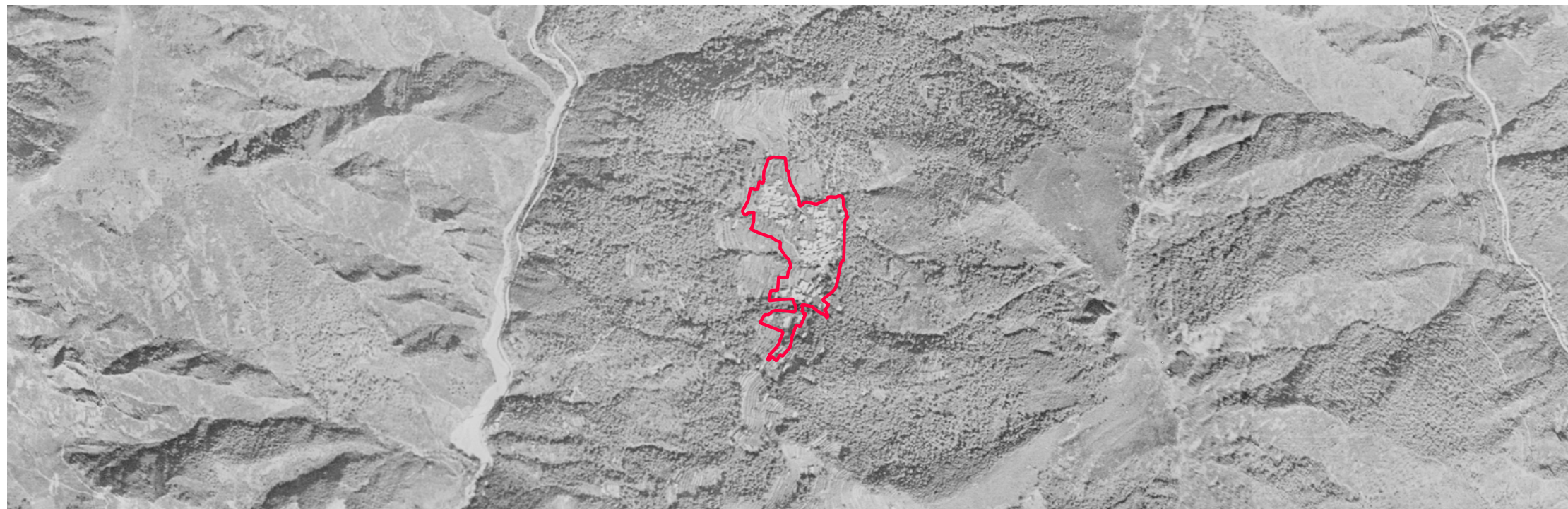

FOTO AEREA 1978 - VOLO ROSSI BRESCIA

Sportello cartografico Regione Toscana servizio wms
<http://www502.regione.toscana.it/geoscopio/ortofoto.html>

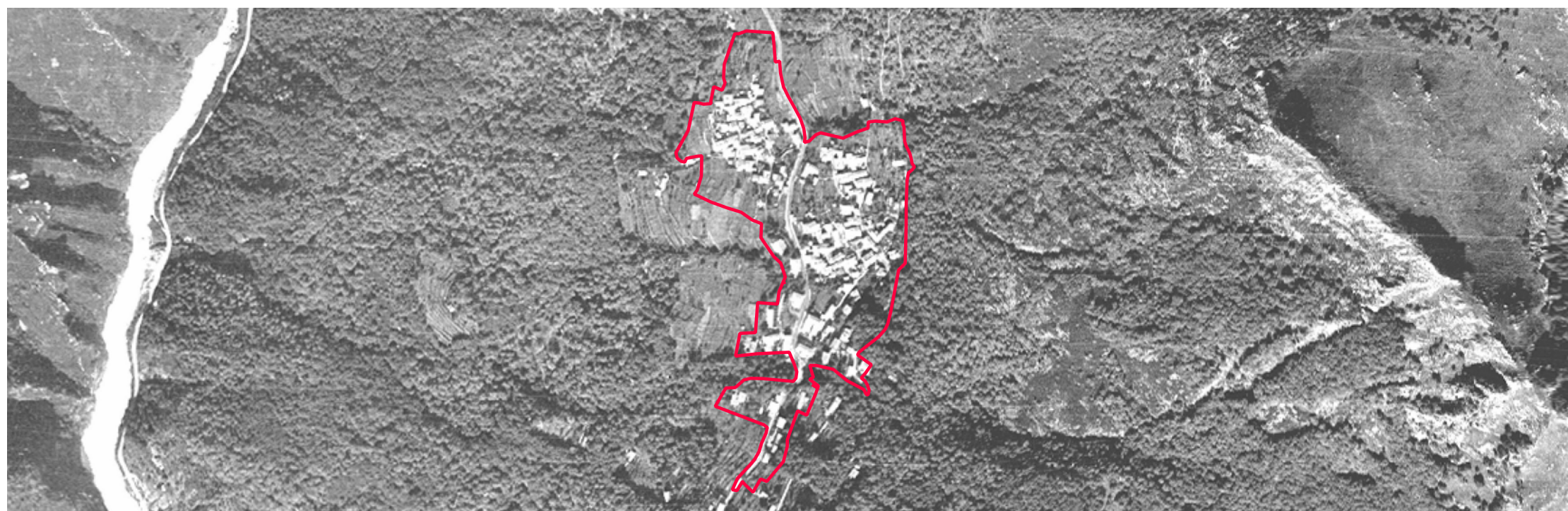

ORTOFOTO REGIONE TOSCANA 2019

Sportello cartografico Regione Toscana servizio wms
<http://www502.regione.toscana.it/geoscopio/ortofoto.html>

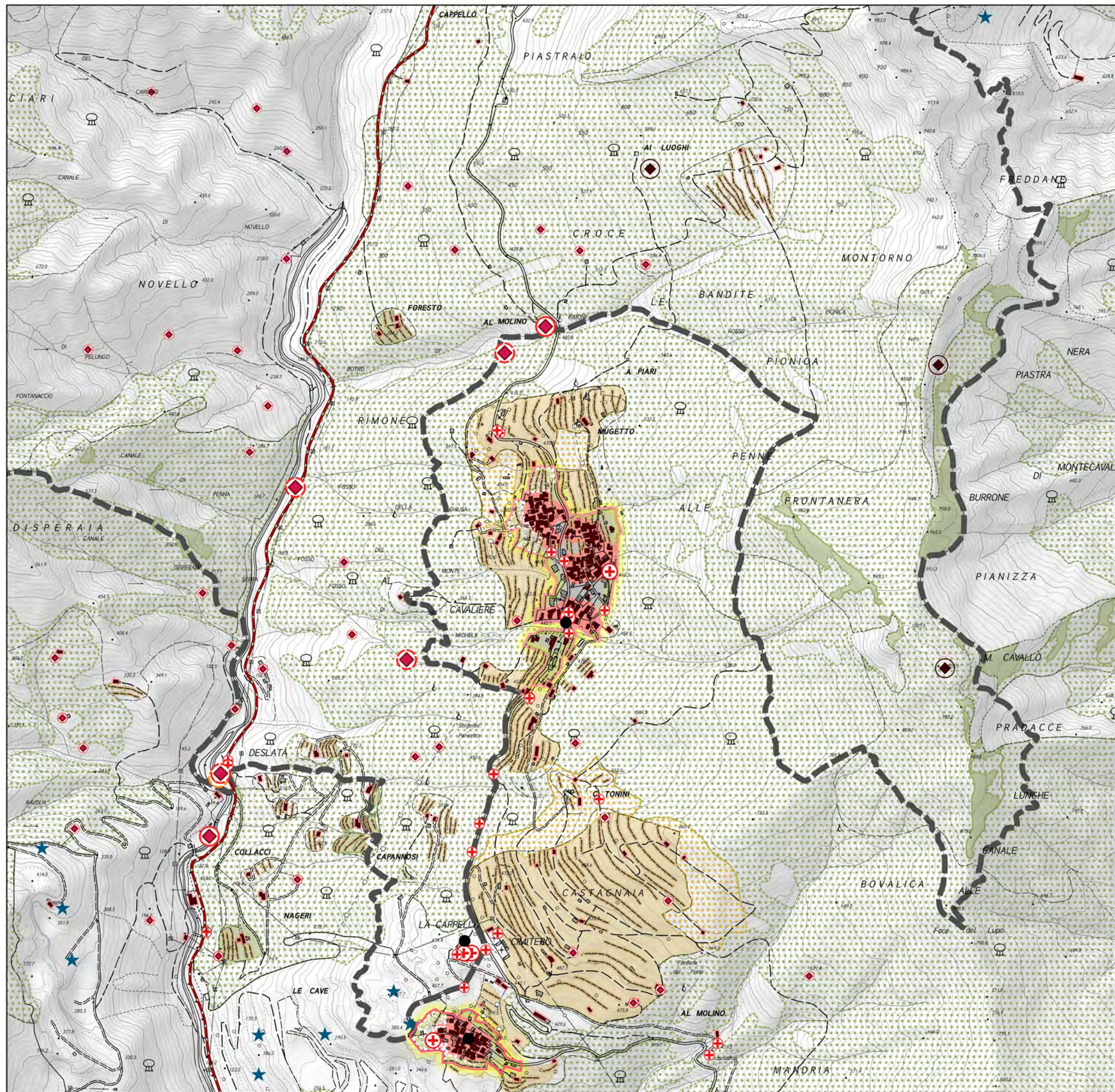

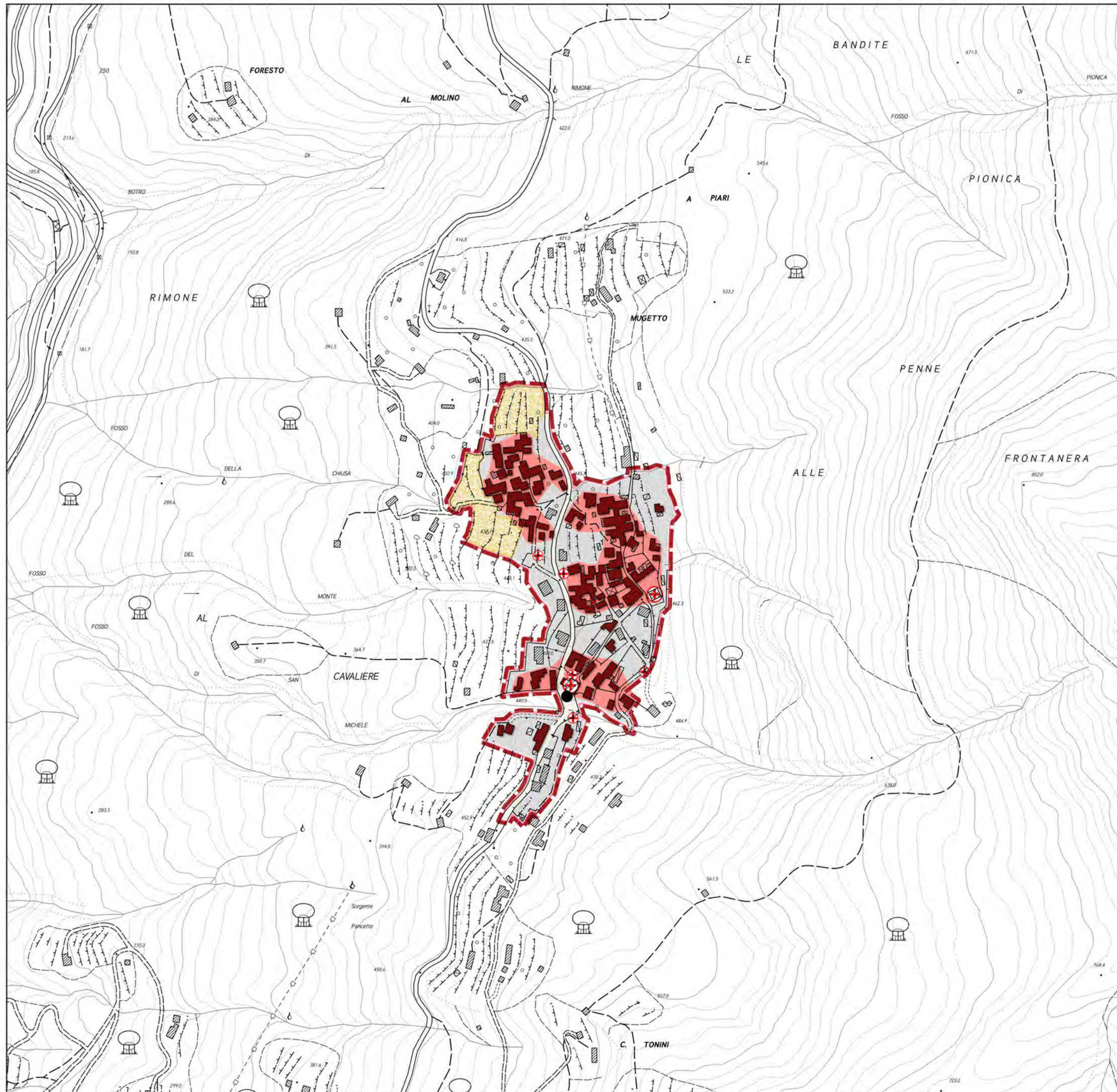





Insedimenti

 Identificazione degli insediamenti



Insedimenti storici

 Centri storici
 Nuclei di impianto storico
 Aggregati di impianto storico

Elementi di qualificazione storica

 Sedimi degli edifici di impianto storico

Elementi di qualificazione paesaggistica

 Spazi aperti di relazione a carattere rurale
 Ambiti boscati di corredo degli insediamenti ed interclusi
 Ambiti boscati interclusi delle rocche e degli insediamenti originati dai castelli



Beni storico – culturali diffusi e tipi insediativi storici

Architetture protoindustriali di interesse tipologico

- Tipo di bene

-  Carbonile
-  Fabbrica di prodotti in metallo
-  Ferriera
-  Fornace
-  Frullino/Frullone
-  Gualchiera
-  Maceratoio
-  Polveriera
-  Filanda

- Stato del bene



-  Architetture esistenti
-  Architetture allo stato di rudere

Architetture legate alla trasformazione dei prodotti agricoli

- Tipo del bene

-  Fattoria e annessi
-  Mulini, frantoi
-  Metati, Seccatoi

- Stato del bene



-  Architetture esistenti
-  Architetture allo stato di rudere

Architetture religiose e luoghi della fede



- Tipo di bene

-  Architettura religiosa (senza specifiche)
-  Pieve
-  Chiese
-  Oratorio
-  Santuario
-  Convento
-  Eremo
-  Ospedale
-  Elementi votivi e religiosi diffusi



- Stato del bene

-  Architetture esistenti
-  Percorsi votivi con marginette e cappelle



Architetture con funzioni difensive e/o militari

-  Castelli e fortificazioni
-  Postazioni della linea gotica
-  Villaggi fortificati e castelli allo stato di rudere

Altri beni storico culturali



-  Lavatoi, fontanili, fontane, abbeveratoi
-  Ponti, gallerie e altre opere d'arte infrastrutturali

Siti interesse archeologico

-  Siti e ritrovamenti archeologici
-  Sistemazioni agrarie, muri a secco









Rete infrastrutturale di interesse storico

Viabilità di impianto storico (igm 1911)

 Viabilità principale (strade rotabili)
 Mulattiere, sentieri

Elementi di archeologia mineraria e dell'estrazione

Elementi di interesse aercheominerario

-  Manufatti accessori dell'attività estrattiva (piri, rinvii di filo elicoidale, tracce di teleferiche, rotaie, muri di contenimento, altro...)
-  Stazioni della ferrovia marmifera
-  Via di lizza (anche meccanizzata)
-  Piano inclinato meccanizzato (tratto esterno non conservato)
-  Piano inclinato meccanizzato (tratto in galleria conservato)
-  Ferrovia marmifera (tratto ora sommerso dal lago artificiale di Gramolazzo)
-  Ferrovia marmifera (tratto ora utilizzato dalla viabilità rotabile)
-  Sentieri dei cavaatori

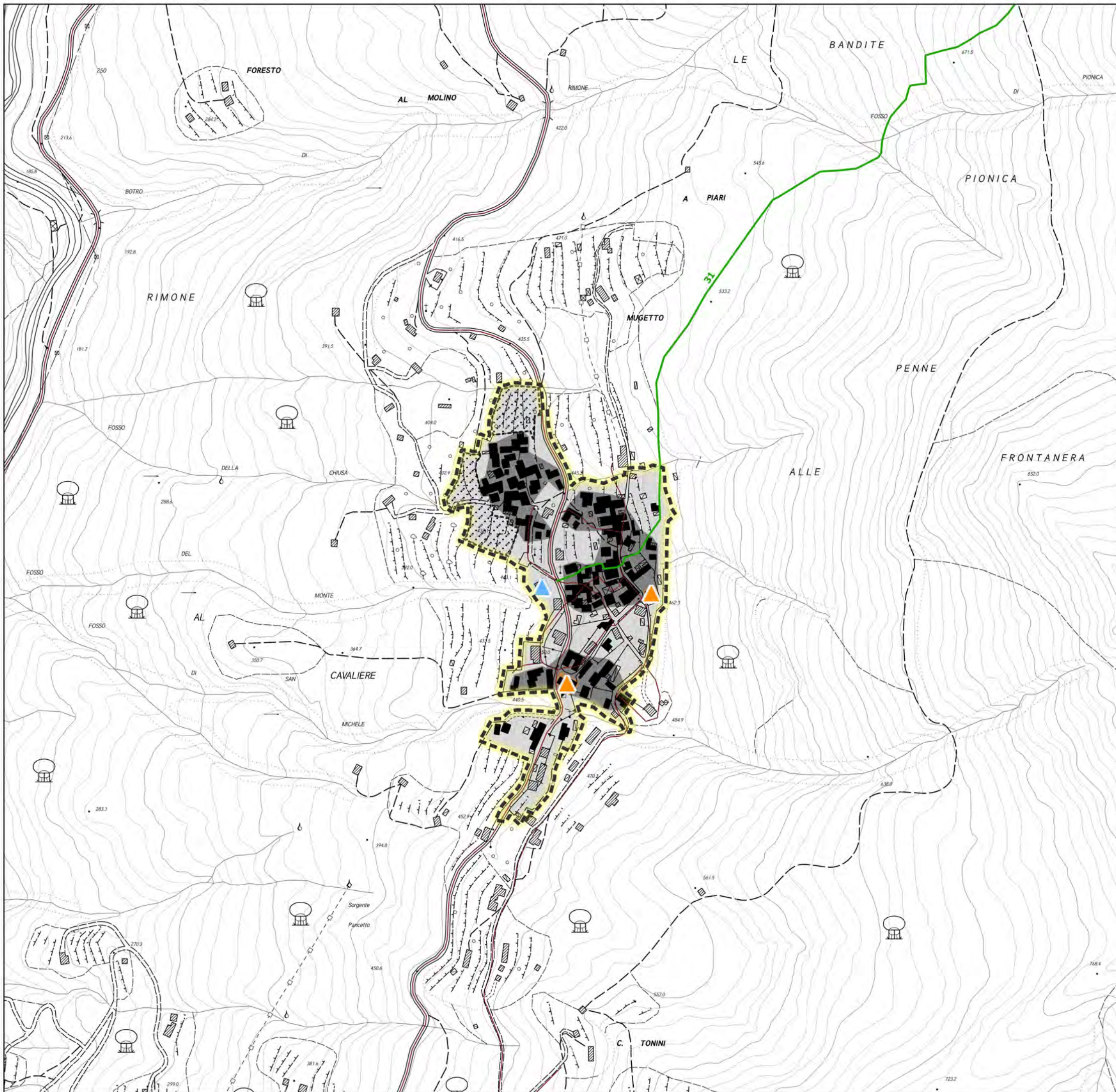

Limiti amministrativi

— Limiti amministrativi comunali

Area Parco

— Limite area parco
(comprensivo delle zone contigue di cava e dei centri edificati interclusi)
— Limite area contigua

Rete infrastrutturale esistente

Viabilità principale di grande comunicazione

— Autostrada
— Strada Statale
— Strada Regionale
— Strada Provinciale

Viabilità comunale e locale

— Strada Comunale
— Strada Privata

Rete ferroviaria

— Linea ferroviaria
— Stazioni ferroviarie
— Scali merci
— Tracciato storico della ferrovia marmifera

Impianti di trasporto a fune

— Skilift e sciovie
— Teleferiche per materiali

Insedimenti

Caratteri degli insediamenti

Insedimenti interni o contermini all'area parco

Centri urbani a bassa densità e complessità
Centri urbani a bassa densità e complessità
Insediamenti recenti di lottizzazione in area montana
Insediamenti rurali di alta quota: alpeggi

Elementi di qualificazione storica

Individuazione degli insediamenti storici
Sedimi degli edifici di impianto storico

Elementi di qualificazione paesaggistica

Ambiti boscati di corredo concorrenti alla connotazione paesaggistica degli insediamenti storici
Ambiti boscati interclusi delle rocche e degli insediamenti originati dai castelli
Spazi aperti di carattere rurale interni o pertinenti degli insediamenti

Elementi di qualificazione funzionale degli insediamenti

Insedimenti a carattere produttivo (segherie, impianti di itticoltura, centrali idroelettriche,...)
Attrezzature collettive (municipi, complessi sociali, complessi ospedalieri, complessi religiosi, ...)
Attrezzature per la formazione e istruzione
Attrezzature sportive e aree a verde attrezzato
Attrezzature igienico sanitarie
Impianti tecnologici

Elementi di qualificazione funzionale del parco



Funzioni specialistiche nel parco

- GROTTA TURISTICA "ANTRO DEL CORCHIA" A LEVIGLAINI
- GROTTA TURISTICA "DEL VENTO" A FORNOVOLASCO
- GROTTA TURISTICA "GROTTA PREISTORICA DI EQUI" A EQUI TERME
- CENTRO VISITE DEL PARCO - APUANE GEOLAB - MUSEO INTERATTIVO DI SCIENZE DELLA TERRA A EQUI TERME
- CENTRO VISITE DEL PARCO A SERAVEZZA
- CENTRO VISITE DEL PARCO A MASSA
- ORTO BOTANICO "PELLEGRINI - ANSALDI" AL PASSO DEL VESTITO
- CENTRO VISITE "LA BOSA" - MUSEO DELLA FAUNA DI IERI E DI OGGI A CAREGGINE
- "MUSEO DEL MARMO" A GORFILGIANO
- CENTRO VISITE - BIGLIETTERIA DELLA GROTTA TURISTICA "ANTRO DEL CORCHIA" A LEVIGLIANI
- "PERCORSO PER TUTTI" IN VAL SERENAIA
- "MUSEO DELL'IDENTITA' OLINTO CAMMELLI" A MINUCCIANO
- "MUSEO DELLA PIETRA PIEGATA" A LEVIGLIANI
- PORTA DEL PARCO A LUCESE
- PORTA DEL PARCO A CANDALLA
- PARCO AVVENTURA "VAGLI PARK" A VAGLI
- CAMPEGGIO "LAGO APUANE" A GORFIGLIANO
- CAMPEGGIO "DURBEN" A VAIANO - VAGLI
- "ROCCA DI SASSI" A MOLAZZANA
- "MUSEO LINEA GOTICA DELLA GARFAGNANA" A MOLAZZANA
- "PARCO DELLA PACE" A SANT'ANNA DI STAZZEMA
- CENTRO DIDATTICO UNIVERSITARIO "GAETANO GIGLIA" - CENTRO DI GEOTECNOLOGIE UNIVERSITA' DI SIENA
- IMPIANTI DI RISALITA E STRUTTURE RICETTIVE A VIANOVA A CAREGGINE
- IMPIANTI DI RISALITA A "LA FORMICA" A CAREGGINE
- "MUSEO STORICO DELLA RESISTENZA" A STAZZEMA
- RISTORANTE E MUSEO DEL MARMO A CAMPOCECINA
- AGRICAMPEGGIO IN VAL SERENAIA
- CENTRO VISITE ALLA FORTEZZA DI MONTEALFONSO A CASTELNUOVO



Rifugi e bivacchi

- RIFUGIO "ALTO MATANNA"
- RIFUGIO "CITTA' DI MASSA"
- RIFUGIO "FORTE DEI MARMI"
- RIFUGIO "BAITA PANIA"
- RIFUGIO "ADELMO PULITI"
- RIFUGIO "BAITA DEGLI SCOIATTOLI"
- RIFUGIO "VALSERENAIA"
- RIFUGIO "VERSILIA"
- RIFUGIO "GIUSEPPE DEL FREO"
- RIFUGIO "LA FANIA"
- RIFUGIO CAI "GUIDO DONEGANI"
- RIFUGIO CAI "ARONTE"
- RIFUGIO "ORTO DI DONNA"
- RIFUGIO CAI "CARRARA"
- RIFUGIO BAITA BARSÌ
- RIFUGIO "ENRICO ROSSI"
- BIVACCO CAPANNA GARNERONE
- BIVACCO K2
- RIFUGIO NELLO CONTI



Parchi avventura (GARFAGNANA ACTIVITIES - PARCO DEL BATTIFERRO; PARCO AVVENTURA LEVIGLIESE)



Palestre di arrampicata



Sentieri gestiti dal CAI



- Vie ferrate
- Ferrata del Monte Contrario
 - Ferrata del Procinto
 - Ferrata Renato Salvatori
 - Ferrata Tordini Galligani



Alberghi e altre strutture ricettive accreditate

- HOTEL RISTORANTE TERME
- OSTELLO ALPI APUANE
- ALBERGO MINI HOTEL
- ALBERGO HOTEL DELLE ALPI
- CASA VACANZE BORGO DELLE PANIE
- RISTORANTE DANIELA
- RISTORANTE LA CERAGETTA
- ALBERGO RISTORANTE VALLECHIARA
- ALBERGO RAFFAELLO
- RISOTRANTE MONTEFORATO
- OSTELLO PANIA FORATA
- LOCANDA IL POVEROMO
- RISOTRANTE E B&B LA CANONICA
- AFFITTACAMERE LA GIUNCHIGLIA
- B&B RUSTICO SARA E CASA VACANZE COTTAGE GIUSTI
- ALBERGO RISTORANTE LA POSTA
- RISTORANTE LUCESE
- ALBERGO GENZIANELLA
- RISTORANTE IL RONDONE
- B&B CASA GIORGINI
- RISTORANTE SOTTO LA LOGGIA



Agriturismi

- AGRITURISMO LA CAPANNINA E AFFITTACAMERE COLE'
- AGRITURISMO LE POIANE
- AGRITURISMO ANTICA TRATTORIA DELL'EREMITA
- AGRITURISMO PIAN DI LAGO
- AGRITURISMO I TRE CANALI E B&B IL PRADACCIO
- AGRITURISMO LA RADICE
- AGRITURISMO I CORNALI
- AGRITURISMO SUMMER

insediamenti in area parco
NUCELEI DI IMPIANTO STORICO

14.FORNOVOLASCO





CA.STO.RE

Sportello cartografico Regione Toscana servizio wms
<http://www502.regione.toscana.it/geoscopio/castore.html>



IGM serie 25V - 1911

Istituto Geografico Militare



FOTO AEREA 1954 - VOLO G.A.I

Sportello cartografico Regione Toscana servizio wms
<http://www502.regione.toscana.it/geoscopio/ortofoto.html>



FOTO AEREA 1978 - VOLO ROSSI BRESCIA

Sportello cartografico Regione Toscana servizio wms
<http://www502.regione.toscana.it/geoscopio/ortofoto.html>



ORTOFOTO REGIONE TOSCANA 2019

Sportello cartografico Regione Toscana servizio wms
<http://www502.regione.toscana.it/geoscopio/ortofoto.html>

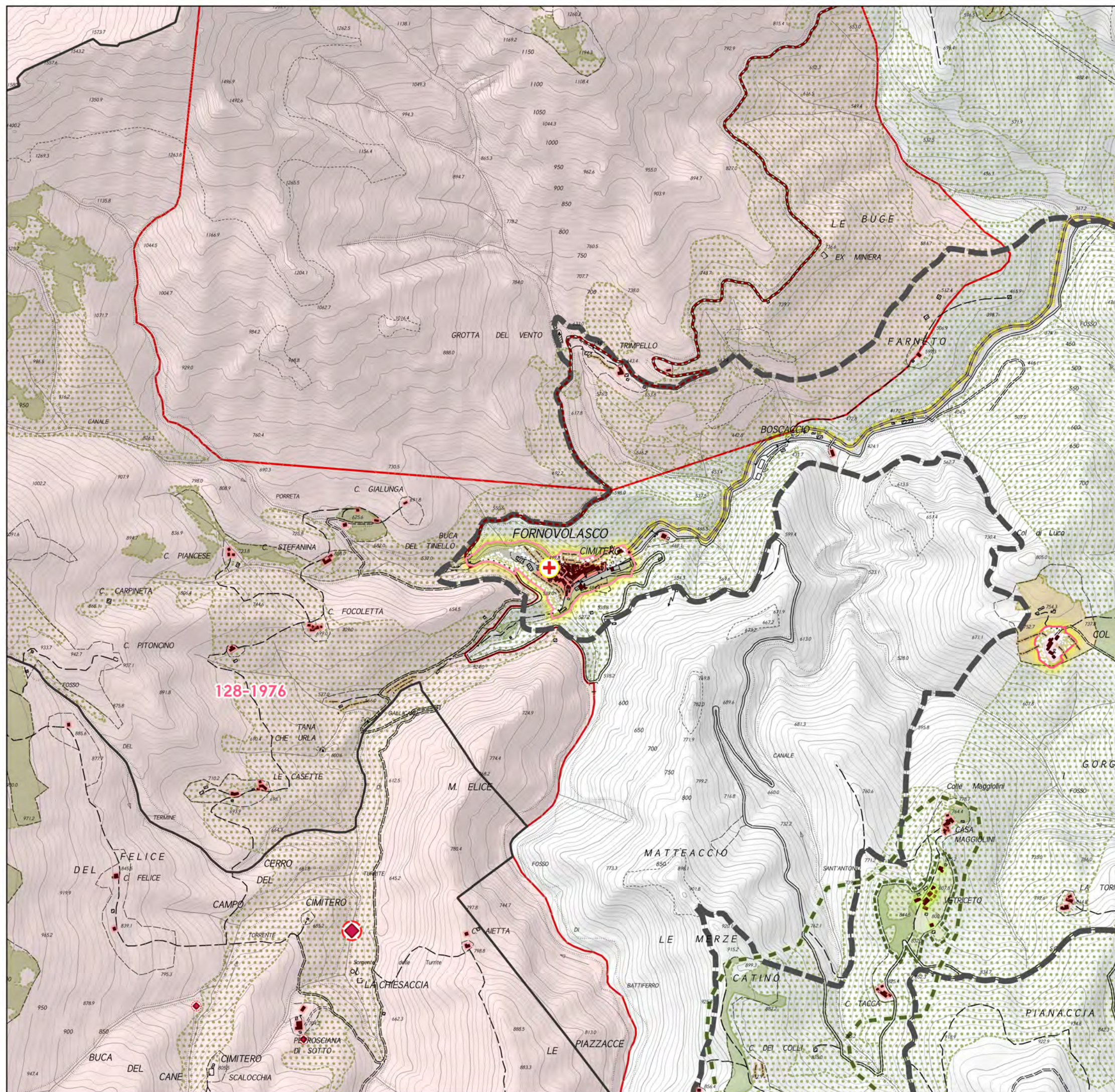

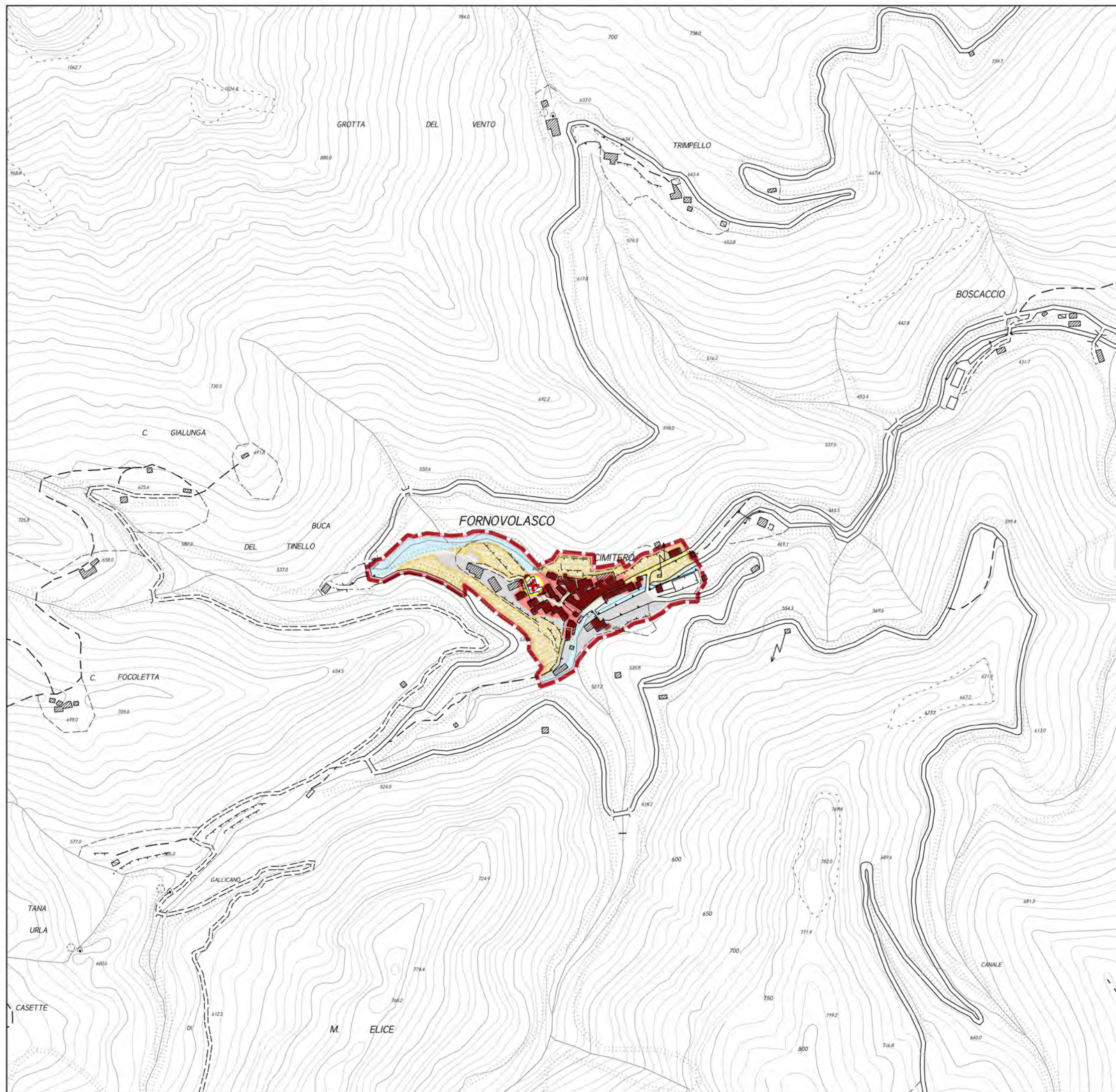





Insedimenti

 Identificazione degli insediamenti



Insedimenti storici

-  Centri storici
-  Nuclei di impianto storico
-  Aggregati di impianto storico

Elementi di qualificazione storica

-  Sedimi degli edifici di impianto storico



Elementi di qualificazione paesaggistica

-  Spazi aperti di relazione a carattere rurale
-  Ambiti boscati di corredo degli insediamenti ed interclusi
-  Ambiti boscati interclusi delle rocche e degli insediamenti originati dai castelli

Beni storico – culturali diffusi e tipi insediativi storici



Architetture protoindustriali di interesse tipologico

- Tipo di bene**
-  Carbonile
 -  Fabbrica di prodotti in metallo
 -  Ferriera
 -  Fornace
 -  Frullino/Frullone
 -  Gualchiera
 -  Maceratoio
 -  Polveriera
 -  Filanda

- Stato del bene**
-  Architetture esistenti
 -  Architetture allo stato di rudere



Architetture legate alla trasformazione dei prodotti agricoli

- Tipo del bene**
-  Fattoria e annessi
 -  Mulini, frantoi
 -  Metati, Seccatoi



- Stato del bene**
-  Architetture esistenti
 -  Architetture allo stato di rudere

Architetture religiose e luoghi della fede



- Tipo di bene**
-  Architettura religiosa (senza specifiche)
 -  Pieve
 -  Chiese
 -  Oratorio
 -  Santuario
 -  Convento
 -  Eremo
 -  Ospedale
 -  Elementi votivi e religiosi diffusi

- Stato del bene**
-  Architetture esistenti
 -  Percorsi votivi con marginette e cappelle



Architetture con funzioni difensive e/o militari

-  Castelli e fortificazioni
-  Postazioni della linea gotica
-  Villaggi fortificati e castelli allo stato di rudere

Altri beni storico culturali



-  Lavatoi, fontanili, fontane, abbeveratoi
-  Ponti, gallerie e altre opere d'arte infrastrutturali

Siti interesse archeologico

-  Siti e ritrovamenti archeologici
-  Sistemazioni agrarie, muri a secco









Rete infrastrutturale di interesse storico

Viabilità di impianto storico (igim 1911)

-  Viabilità principale (strade rotabili)
-  Mulattiere, sentieri

Elementi di archeologia mineraria e dell'estrazione

Elementi di interesse aercheominerario

-  Manufatti accessori dell'attività estrattiva (piri, rinvii di filo elicoidale, tracce di teleferiche, rotaie, muri di contenimento, altro...)
-  Stazioni della ferrovia marmifera
-  Via di lizza (anche meccanizzata)
-  Piano inclinato meccanizzato (tratto esterno non conservato)
-  Piano inclinato meccanizzato (tratto in galleria conservato)
-  Ferrovia marmifera (tratto ora sommerso dal lago artificiale di Gramolazzo)
-  Ferrovia marmifera (tratto ora utilizzato dalla viabilità rotabile)
-  Sentieri dei cavaatori

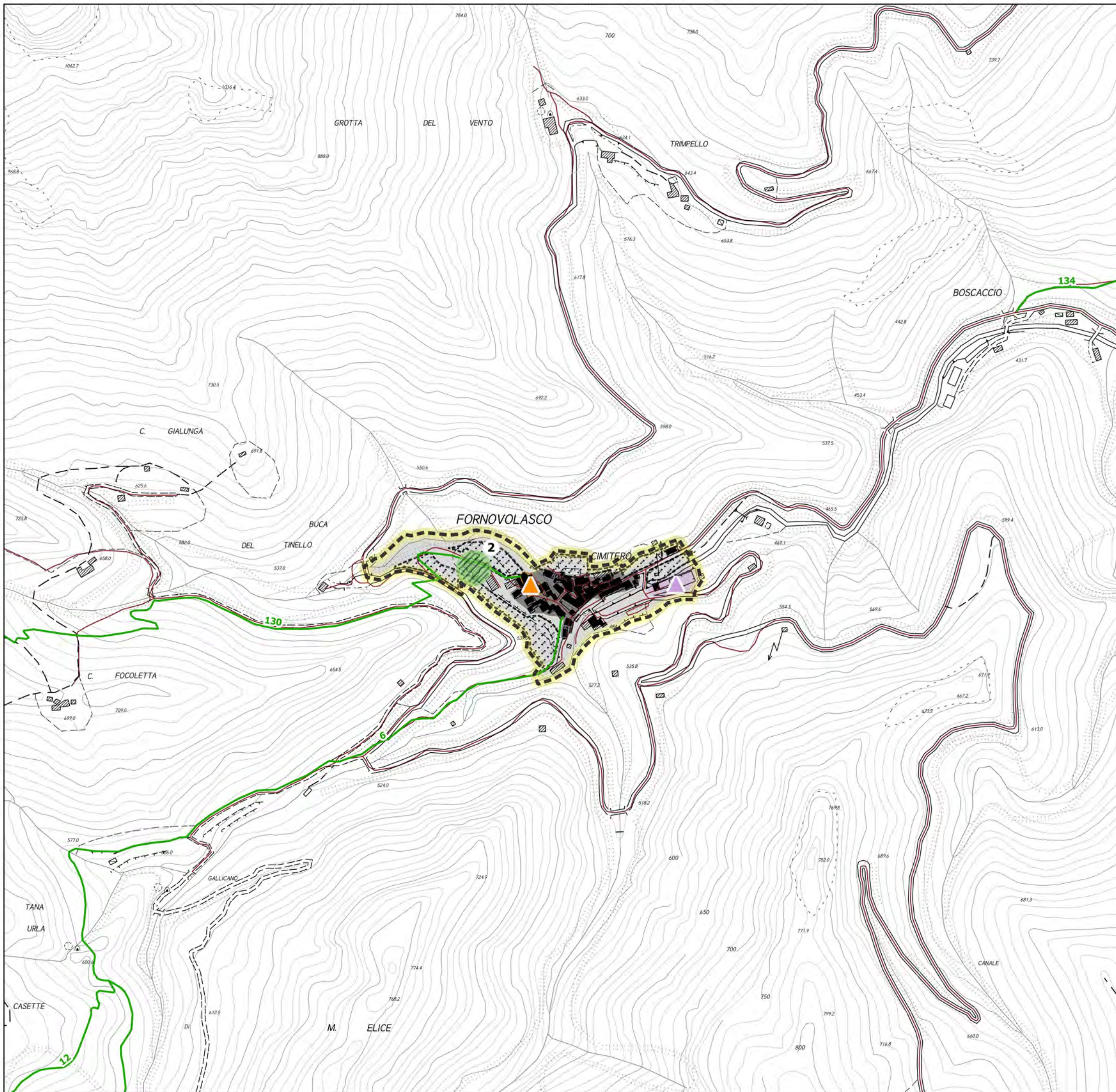

Limiti amministrativi

— Limiti amministrativi comunali

Area Parco

— Limite area parco
(comprensivo delle zone contigue di cava e dei centri edificati interclusi)
— Limite area contigua

Rete infrastrutturale esistente

Viabilità principale di grande comunicazione

— Autostrada
— Strada Statale
— Strada Regionale
— Strada Provinciale
Viabilità comunale e locale
— Strada Comunale
— Strada Privata

Rete ferroviaria

— Linea ferroviaria
— Stazioni ferroviarie
— Scali merci
— Tracciato storico della ferrovia marmifera

Impianti di trasporto a fune

— Skilift e sciovie
— Teleferiche per materiali

Insedimenti

Caratteri degli insediamenti

Insedimenti interni o contermini all'area parco

Centri urbani a bassa densità e complessità
Centri urbani a bassa densità e complessità
Insediamenti recenti di lottizzazione in area montana
Insediamenti rurali di alta quota: alpeggi

Elementi di qualificazione storica

Individuazione degli insediamenti storici
Sedimi degli edifici di impianto storico

Elementi di qualificazione paesaggistica

Ambiti boscati di corredo concorrenti alla connotazione paesaggistica degli insediamenti storici
Ambiti boscati interclusi delle rocche e degli insediamenti originati dai castelli
Spazi aperti di carattere rurale interni o pertinenti degli insediamenti

Elementi di qualificazione funzionale degli insediamenti

Insediamenti a carattere produttivo (segherie, impianti di itticoltura, centrali idroelettriche,...)
Attrezzature collettive (municipi, complessi sociali, complessi ospedalieri, complessi religiosi, ...)
Attrezzature per la formazione e istruzione
Attrezzature sportive e aree a verde attrezzato
Attrezzature igienico sanitarie
Impianti tecnologici

Elementi di qualificazione funzionale del parco



Funzioni specialistiche nel parco

- GROTTA TURISTICA "ANTRO DEL CORCHIA" A LEVIGLAINI
- GROTTA TURISTICA "DEL VENTO" A FORNOVOLASCO
- GROTTA TURISTICA "GROTTA PREISTORICA DI EQUI" A EQUI TERME
- CENTRO VISITE DEL PARCO - APUANE GEOLAB - MUSEO INTERATTIVO DI SCIENZE DELLA TERRA A EQUI TERME
- CENTRO VISITE DEL PARCO A SERAVEZZA
- CENTRO VISITE DEL PARCO A MASSA
- ORTO BOTANICO "PELLEGRINI - ANSALDI" AL PASSO DEL VESTITO
- CENTRO VISITE "LA BOSA" - MUSEO DELLA FAUNA DI IERI E DI OGGI A CAREGGINE
- "MUSEO DEL MARMO" A GORFILGIANO
- CENTRO VISITE - BIGLIETTERIA DELLA GROTTA TURISTICA "ANTRO DEL CORCHIA" A LEVIGLIANI
- "PERCORSO PER TUTTI" IN VAL SERENAIA
- "MUSEO DELL'IDENTITA' OLINTO CAMMELLI" A MINUCCIANO
- "MUSEO DELLA PIETRA PIEGATA" A LEVIGLIANI
- PORTA DEL PARCO A LUCESE
- PORTA DEL PARCO A CANDALLA
- PARCO AVVENTURA "VAGLI PARK" A VAGLI
- CAMPEGGIO "LAGO APUANE" A GORFIGLIANO
- CAMPEGGIO "DURBEN" A VAIANO - VAGLI
- "ROCCA DI SASSI" A MOLAZZANA
- "MUSEO LINEA GOTICA DELLA GARFAGNANA" A MOLAZZANA
- "PARCO DELLA PACE" A SANT'ANNA DI STAZZEMA
- CENTRO DIDATTICO UNIVERSITARIO "GAETANO GIGLIA" - CENTRO DI GEOTECNOLOGIE UNIVERSITA' DI SIENA
- IMPIANTI DI RISALITA E STRUTTURE RICETTIVE A VIANOVA A CAREGGINE
- IMPIANTI DI RISALITA A "LA FORMICA" A CAREGGINE
- "MUSEO STORICO DELLA RESISTENZA" A STAZZEMA
- RISTORANTE E MUSEO DEL MARMO A CAMPOCECINA
- AGRICAMPEGGIO IN VAL SERENAIA
- CENTRO VISITE ALLA FORTEZZA DI MONTEALFONSO A CASTELNUOVO



Rifugi e bivacchi

- RIFUGIO "ALTO MATANNA"
- RIFUGIO "CITTA' DI MASSA"
- RIFUGIO "FORTE DEI MARMI"
- RIFUGIO "BAITA PANIA"
- RIFUGIO "ADELMO PULITI"
- RIFUGIO "BAITA DEGLI SCOIATTOLI"
- RIFUGIO "VALSERENAIA"
- RIFUGIO "VERSILIA"
- RIFUGIO "GIUSEPPE DEL FREO"
- RIFUGIO "LA FANIA"
- RIFUGIO CAI "GUIDO DONEGANI"
- RIFUGIO CAI "ARONTE"
- RIFUGIO "ORTO DI DONNA"
- RIFUGIO CAI "CARRARA"
- RIFUGIO BAITA BARSÌ
- RIFUGIO "ENRICO ROSSI"
- BIVACCO CAPANNA GARNERONE
- BIVACCO K2
- RIFUGIO NELLO CONTI



Parchi avventura (GARFAGNANA ACTIVITIES - PARCO DEL BATTIFERRO; PARCO AVVENTURA LEVIGLIESE)



Palestre di arrampicata



Sentieri gestiti dal CAI



Vie ferrate
- Ferrata del Monte Contrario
- Ferrata del Procinto
- Ferrata Renato Salvatori
- Ferrata Tordini Galligani



Alberghi e altre strutture ricettive accreditate

- HOTEL RISTORANTE TERME
- OSTELLO ALPI APUANE
- ALBERGO MINI HOTEL
- ALBERGO HOTEL DELLE ALPI
- CASA VACANZE BORGO DELLE PANIE
- RISTORANTE DANIELA
- RISTORANTE LA CERAGETTA
- ALBERGO RISTORANTE VALLECHIARA
- ALBERGO RAFFAELLO
- RISOTRANTE MONTEFORATO
- OSTELLO PANIA FORATA
- LOCANDA IL POVEROMO
- RISOTRANTE E B&B LA CANONICA
- AFFITTACAMERE LA GIUNCHIGLIA
- B&B RUSTICO SARA E CASA VACANZE COTTAGE GIUSTI
- ALBERGO RISTORANTE LA POSTA
- RISTORANTE LUCESE
- ALBERGO GENZIANELLA
- RISTORANTE IL RONDONE
- B&B CASA GIORGINI
- RISTORANTE SOTTO LA LOGGIA



Agriturismi

- AGRITURISMO LA CAPANNINA E AFFITTACAMERE COLE'
- AGRITURISMO LE POIANE
- AGRITURISMO ANTICA TRATTORIA DELL'EREMITA
- AGRITURISMO PIAN DI LAGO
- AGRITURISMO I TRE CANALI E B&B IL PRADACCIO
- AGRITURISMO LA RADICE
- AGRITURISMO I CORNALI
- AGRITURISMO SUMMER

insediamenti in area parco
NUCELEI DI IMPIANTO STORICO

15.PALAGNANA



CA.STO.RE

Sportello cartografico Regione Toscana servizio wms
<http://www502.regione.toscana.it/geoscopio/castore.html>



IGM serie 25V - 1911

Istituto Geografico Militare



FOTO AEREA 1954 - VOLO G.A.I

Sportello cartografico Regione Toscana servizio wms
<http://www502.regione.toscana.it/geoscopio/ortofoto.html>

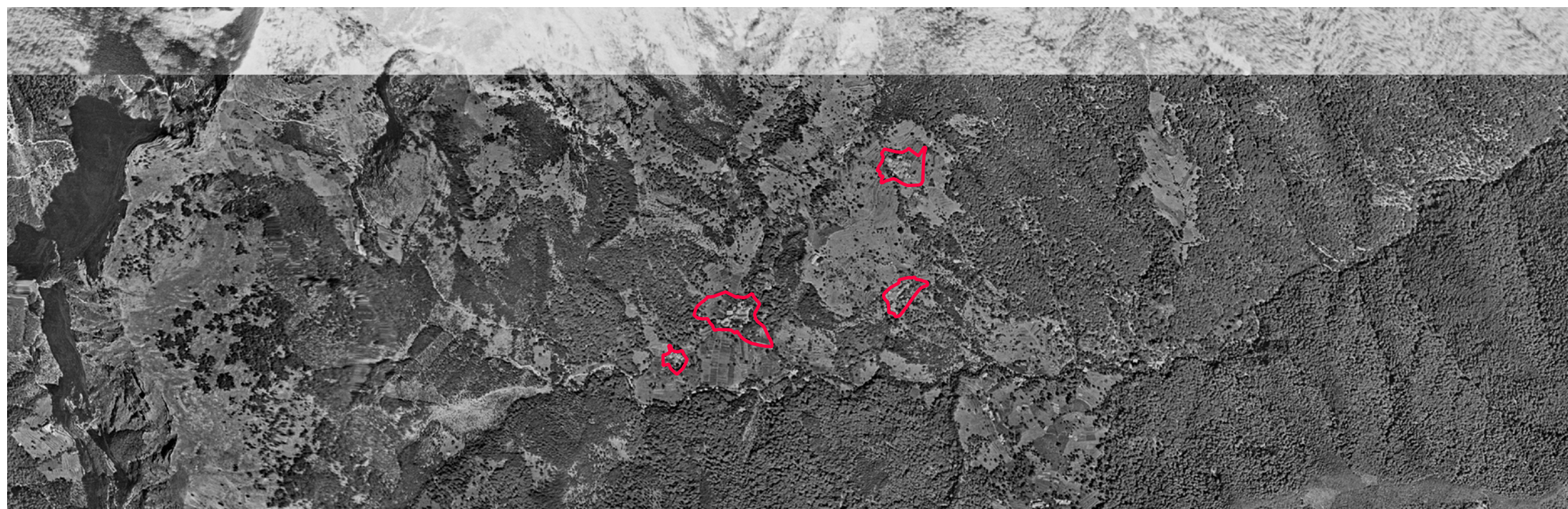

FOTO AEREA 1978 - VOLO ROSSI BRESCIA

Sportello cartografico Regione Toscana servizio wms
<http://www502.regione.toscana.it/geoscopio/ortofoto.html>



ORTOFOTO REGIONE TOSCANA 2019

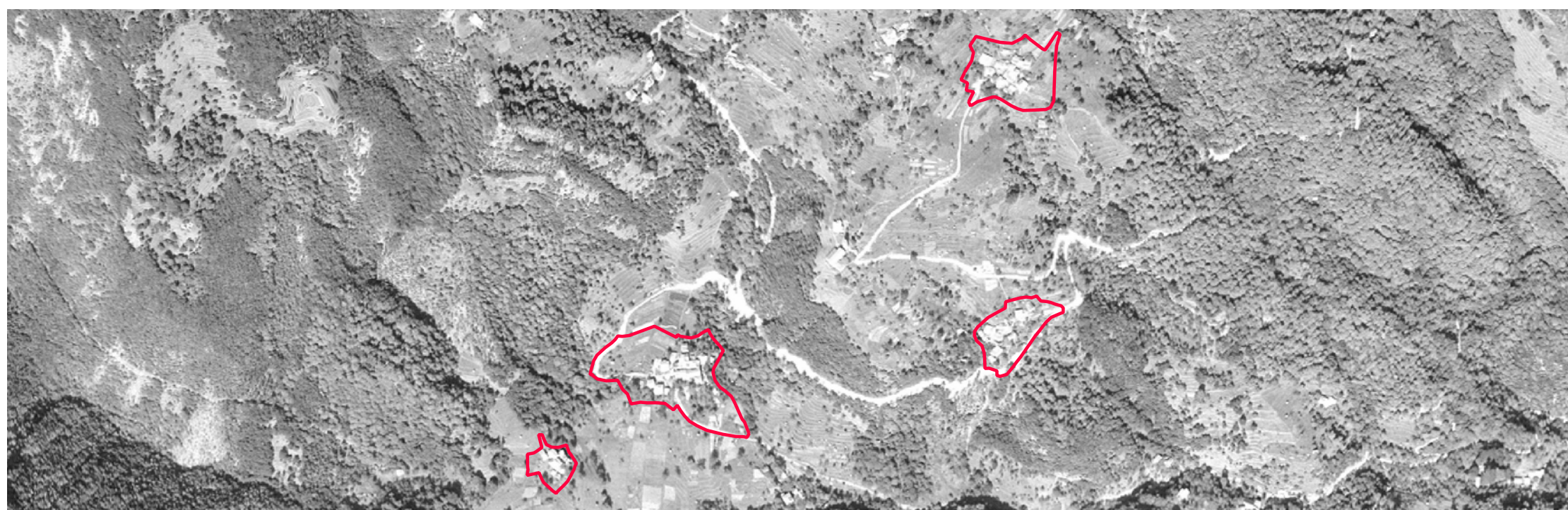
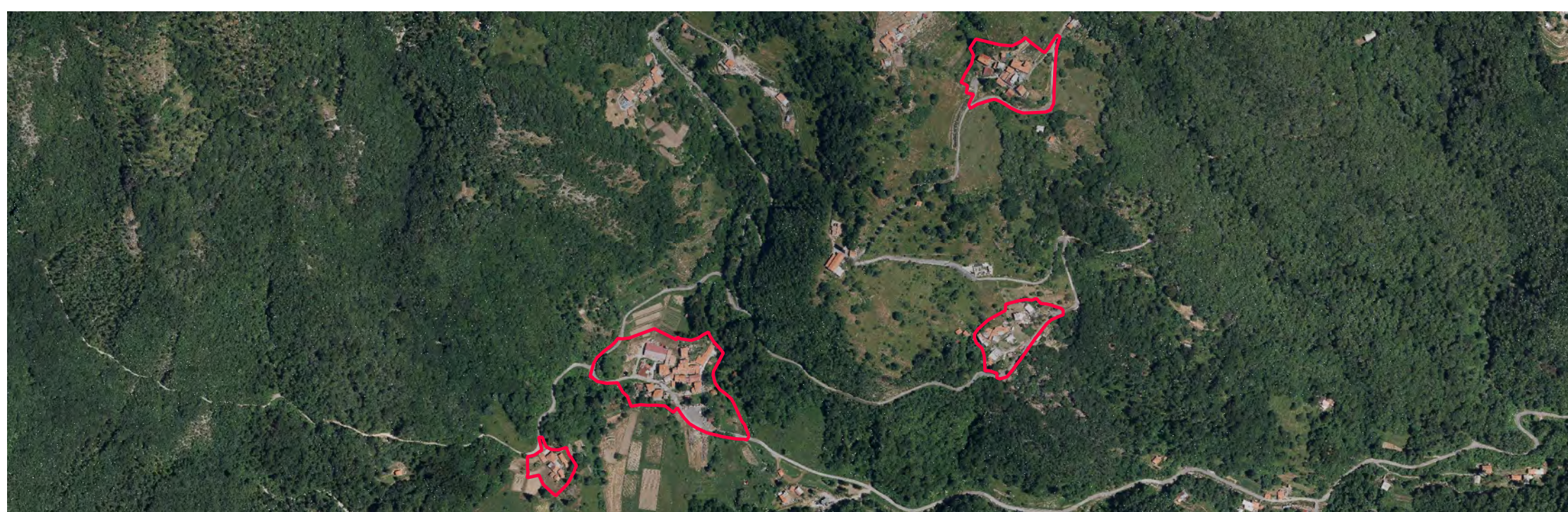

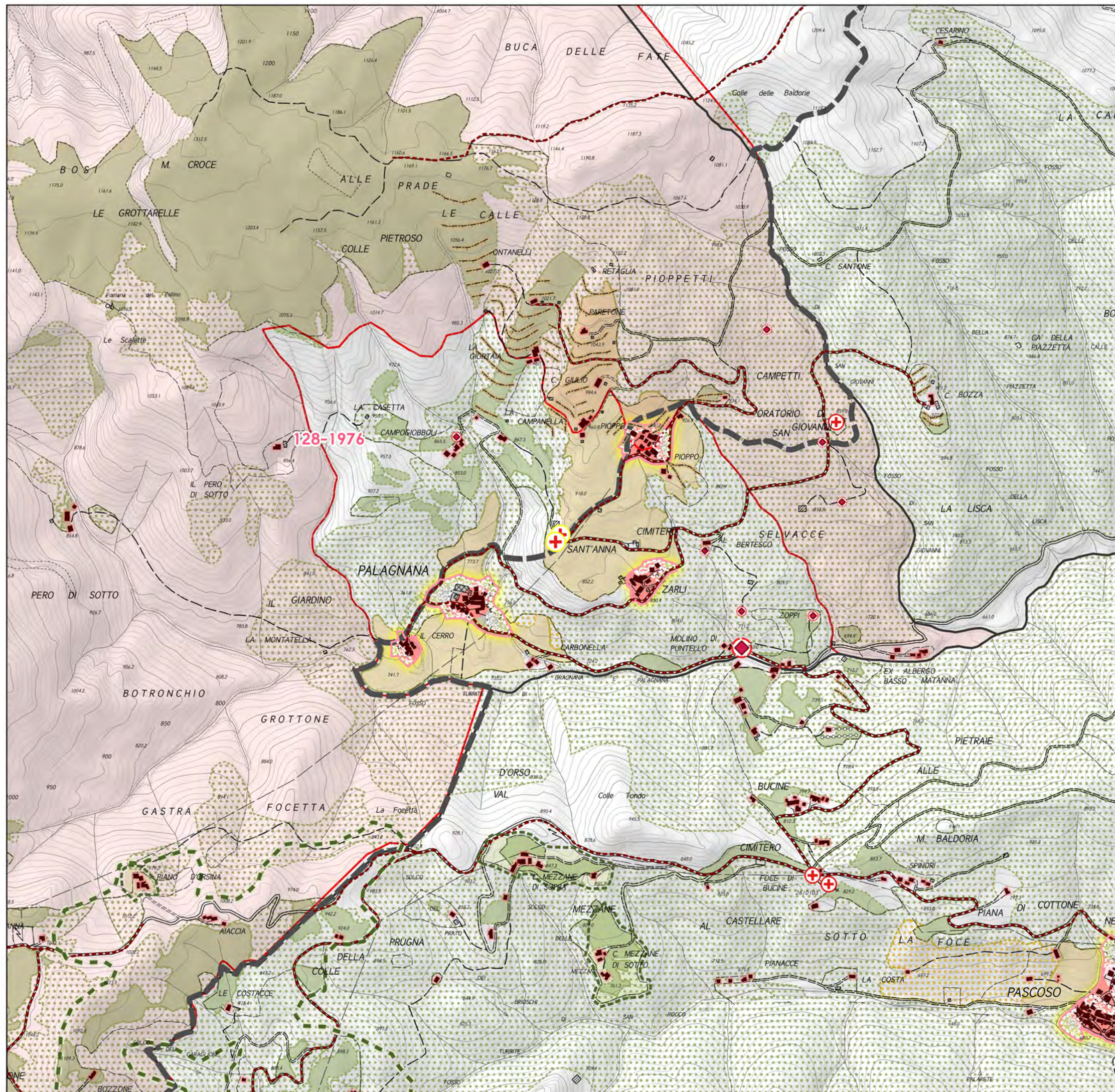
Sportello cartografico Regione Toscana servizio wms
<http://www502.regione.toscana.it/geoscopio/ortofoto.html>



Insedimenti

 Identificazione degli insediamenti



Insedimenti storici

 Centri storici
 Nuclei di impianto storico
 Aggregati di impianto storico

Elementi di qualificazione storica

 Sedimi degli edifici di impianto storico

Elementi di qualificazione paesaggistica

 Spazi aperti di relazione a carattere rurale
 Ambiti boscati di corredo degli insediamenti ed interclusi
 Ambiti boscati interclusi delle rocche e degli insediamenti originati dai castelli



Beni storico – culturali diffusi e tipi insediativi storici

Architetture protoindustriali di interesse tipologico

- Tipo di bene

-  Carbonile
-  Fabbrica di prodotti in metallo
-  Ferriera
-  Fornace
-  Frullino/Frullone
-  Gualchiera
-  Maceratoio
-  Polveriera
-  Filanda

- Stato del bene



-  Architetture esistenti
-  Architetture allo stato di rudere

Architetture legate alla trasformazione dei prodotti agricoli

- Tipo del bene

-  Fattoria e annessi
-  Mulini, frantoi
-  Metati, Seccatoi

- Stato del bene



-  Architetture esistenti
-  Architetture allo stato di rudere

Architetture religiose e luoghi della fede



- Tipo di bene

-  Architettura religiosa (senza specifiche)
-  Pieve
-  Chiese
-  Oratorio
-  Santuario
-  Convento
-  Eremo
-  Ospedale
-  Elementi votivi e religiosi diffusi



- Stato del bene

-  Architetture esistenti
-  Percorsi votivi con marginette e cappelle



Architetture con funzioni difensive e/o militari

-  Castelli e fortificazioni
-  Postazioni della linea gotica
-  Villaggi fortificati e castelli allo stato di rudere

Altri beni storico culturali



-  Lavatoi, fontanili, fontane, abbeveratoi
-  Ponti, gallerie e altre opere d'arte infrastrutturali)

Siti interesse archeologico

-  Siti e ritrovamenti archeologici
-  Sistemazioni agrarie, muri a secco









Rete infrastrutturale di interesse storico

Viabilità di impianto storico (igm 1911)

 Viabilità principale (strade rotabili)
 Mulattiere, sentieri

Elementi di archeologia mineraria e dell'estrazione

Elementi di interesse aercheominerario

-  Manufatti accessori dell'attività estrattiva (piri, rinvii di filo elicoidale, tracce di teleferiche, rotaie, muri di contenimento, altro...)
-  Stazioni della ferrovia marmifera
-  Via di lizza (anche meccanizzata)
-  Piano inclinato meccanizzato (tratto esterno non conservato)
-  Piano inclinato meccanizzato (tratto in galleria conservato)
-  Ferrovia marmifera (tratto ora sommerso dal lago artificiale di Gramolazzo)
-  Ferrovia marmifera (tratto ora utilizzato dalla viabilità rotabile)
-  Sentieri dei cavatori

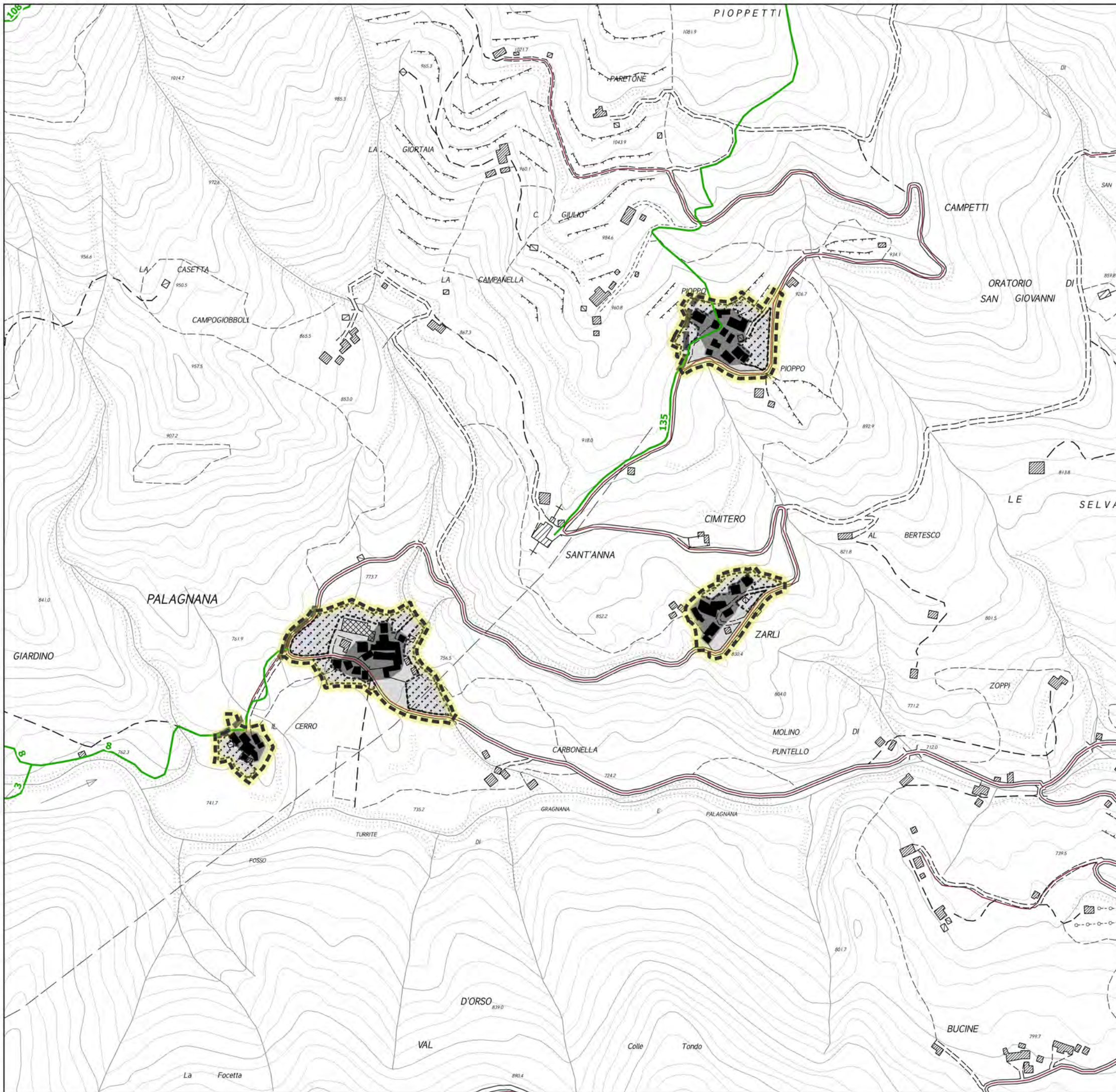

Limiti amministrativi

— Limiti amministrativi comunali

Area Parco

— Limite area parco
(comprensivo delle zone contigue di cava e dei centri edificati interclusi)
— Limite area contigua

Rete infrastrutturale esistente

Viabilità principale di grande comunicazione

— Autostrada
— Strada Statale
— Strada Regionale
— Strada Provinciale

Viabilità comunale e locale

— Strada Comunale
— Strada Privata

Rete ferroviaria

— Linea ferroviaria
— Stazioni ferroviarie
— Scali merci
— Tracciato storico della ferrovia marmifera

Impianti di trasporto a fune

— Skilift e sciovie
— Teleferiche per materiali

Insedimenti

Caratteri degli insediamenti

Insedimenti interni o contermini all'area parco

Centri urbani a bassa densità e complessità
Centri urbani a bassa densità e complessità
Insediamenti recenti di lottizzazione in area montana
Insediamenti rurali di alta quota: alpeggi

Elementi di qualificazione storica

Individuazione degli insediamenti storici
Sedimi degli edifici di impianto storico

Elementi di qualificazione paesaggistica

Ambiti boscati di corredo concorrenti alla connotazione paesaggistica degli insediamenti storici
Ambiti boscati interclusi delle rocche e degli insediamenti originati dai castelli
Spazi aperti di carattere rurale interni o pertinenti degli insediamenti

Elementi di qualificazione funzionale degli insediamenti

Insedimenti a carattere produttivo (segherie, impianti di itticoltura, centrali idroelettriche,...)
Attrezzature collettive (municipi, complessi sociali, complessi ospedalieri, complessi religiosi, ...)
Attrezzature per la formazione e istruzione
Attrezzature sportive e aree a verde attrezzato
Attrezzature igienico sanitarie
Impianti tecnologici

Elementi di qualificazione funzionale del parco



Funzioni specialistiche nel parco

- GROTTA TURISTICA "ANTRO DEL CORCHIA" A LEVIGLAINI
- GROTTA TURISTICA "DEL VENTO" A FORNOVOLASCO
- GROTTA TURISTICA "GROTTA PREISTORICA DI EQUI" A EQUI TERME
- CENTRO VISITE DEL PARCO - APUANE GEOLAB - MUSEO INTERATTIVO DI SCIENZE DELLA TERRA A EQUI TERME
- CENTRO VISITE DEL PARCO A SERAVEZZA
- CENTRO VISITE DEL PARCO A MASSA
- ORTO BOTANICO "PELLEGRINI - ANSALDI" AL PASSO DEL VESTITO
- CENTRO VISITE "LA BOSA" - MUSEO DELLA FAUNA DI IERI E DI OGGI A CAREGGINE
- "MUSEO DEL MARMO" A GORFILGIANO
- CENTRO VISITE - BIGLIETTERIA DELLA GROTTA TURISTICA "ANTRO DEL CORCHIA" A LEVIGLIANI
- "PERCORSO PER TUTTI" IN VAL SERENAIA
- "MUSEO DELL'IDENTITA' OLINTO CAMMELLI" A MINUCCIANO
- "MUSEO DELLA PIETRA PIEGATA" A LEVIGLIANI
- PORTA DEL PARCO A LUCESE
- PORTA DEL PARCO A CANDALLA
- PARCO AVVENTURA "VAGLI PARK" A VAGLI
- CAMPEGGIO "LAGO APUANE" A GORFIGLIANO
- CAMPEGGIO "DURBEN" A VAIANO - VAGLI
- "ROCCA DI SASSI" A MOLAZZANA
- "MUSEO LINEA GOTICA DELLA GARFAGNANA" A MOLAZZANA
- "PARCO DELLA PACE" A SANT'ANNA DI STAZZEMA
- CENTRO DIDATTICO UNIVERSITARIO "GAETANO GIGLIA" - CENTRO DI GEOTECNOLOGIE UNIVERSITA' DI SIENA
- IMPIANTI DI RISALITA E STRUTTURE RICETTIVE A VIANOVA A CAREGGINE
- IMPIANTI DI RISALITA A "LA FORMICA" A CAREGGINE
- "MUSEO STORICO DELLA RESISTENZA" A STAZZEMA
- RISTORANTE E MUSEO DEL MARMO A CAMPOCECINA
- AGRICAMPEGGIO IN VAL SERENAIA
- CENTRO VISITE ALLA FORTEZZA DI MONTEALFONSO A CASTELNUOVO



Rifugi e bivacchi

- RIFUGIO "ALTO MATANNA"
- RIFUGIO "CITTA' DI MASSA"
- RIFUGIO "FORTE DEI MARMI"
- RIFUGIO "BAITA PANIA"
- RIFUGIO "ADELMO PULITI"
- RIFUGIO "BAITA DEGLI SCOIATTOLI"
- RIFUGIO "VALSERENAIA"
- RIFUGIO "VERSILIA"
- RIFUGIO "GIUSEPPE DEL FREO"
- RIFUGIO "LA FANIA"
- RIFUGIO CAI "GUIDO DONEGANI"
- RIFUGIO CAI "ARONTE"
- RIFUGIO "ORTO DI DONNA"
- RIFUGIO CAI "CARRARA"
- RIFUGIO BAITA BARSÌ
- RIFUGIO "ENRICO ROSSI"
- BIVACCO CAPANNA GARNERONE
- BIVACCO K2
- RIFUGIO NELLO CONTI



Parchi avventura (GARFAGNANA ACTIVITIES - PARCO DEL BATTIFERRO; PARCO AVVENTURA LEVIGLIESE)



Palestre di arrampicata



Sentieri gestiti dal CAI



- Vie ferrate
- Ferrata del Monte Contrario
 - Ferrata del Procinto
 - Ferrata Renato Salvatori
 - Ferrata Tordini Galligani



Alberghi e altre strutture ricettive accreditate

- HOTEL RISTORANTE TERME
- OSTELLO ALPI APUANE
- ALBERGO MINI HOTEL
- ALBERGO HOTEL DELLE ALPI
- CASA VACANZE BORGO DELLE PANIE
- RISTORANTE DANIELA
- RISTORANTE LA CERAGETTA
- ALBERGO RISTORANTE VALLECHIARA
- ALBERGO RAFFAELLO
- RISOTRANTE MONTEFORATO
- OSTELLO PANIA FORATA
- LOCANDA IL POVEROMO
- RISOTRANTE E B&B LA CANONICA
- AFFITTACAMERE LA GIUNCHIGLIA
- B&B RUSTICO SARA E CASA VACANZE COTTAGE GIUSTI
- ALBERGO RISTORANTE LA POSTA
- RISTORANTE LUCESE
- ALBERGO GENZIANELLA
- RISTORANTE IL RONDONE
- B&B CASA GIORGINI
- RISTORANTE SOTTO LA LOGGIA



Agriturismi

- AGRITURISMO LA CAPANNINA E AFFITTACAMERE COLE'
- AGRITURISMO LE POIANE
- AGRITURISMO ANTICA TRATTORIA DELL'EREMITA
- AGRITURISMO PIAN DI LAGO
- AGRITURISMO I TRE CANALI E B&B IL PRADACCIO
- AGRITURISMO LA RADICE
- AGRITURISMO I CORNALI
- AGRITURISMO SUMMER

16.RESCETO



FOTO AEREA 1954 - VOLO G.A.I

Sportello cartografico Regione Toscana servizio wms
<http://www502.regione.toscana.it/geoscopio/ortofoto.html>

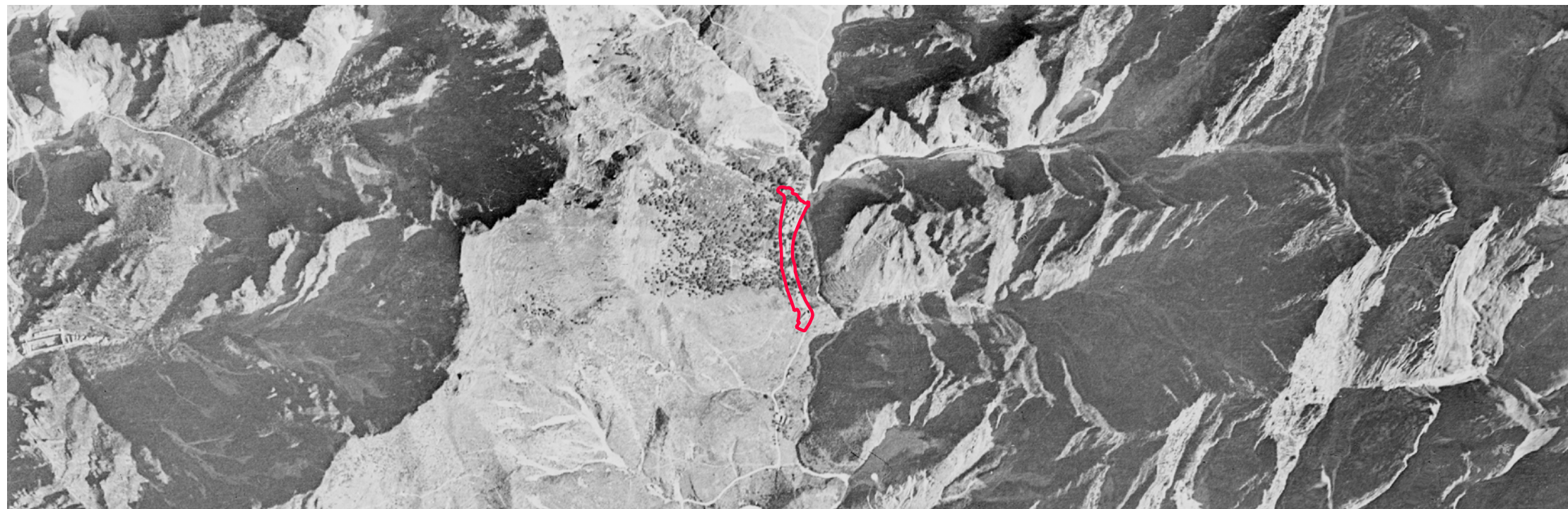

FOTO AEREA 1978 - VOLO ROSSI BRESCIA

Sportello cartografico Regione Toscana servizio wms
<http://www502.regione.toscana.it/geoscopio/ortofoto.html>

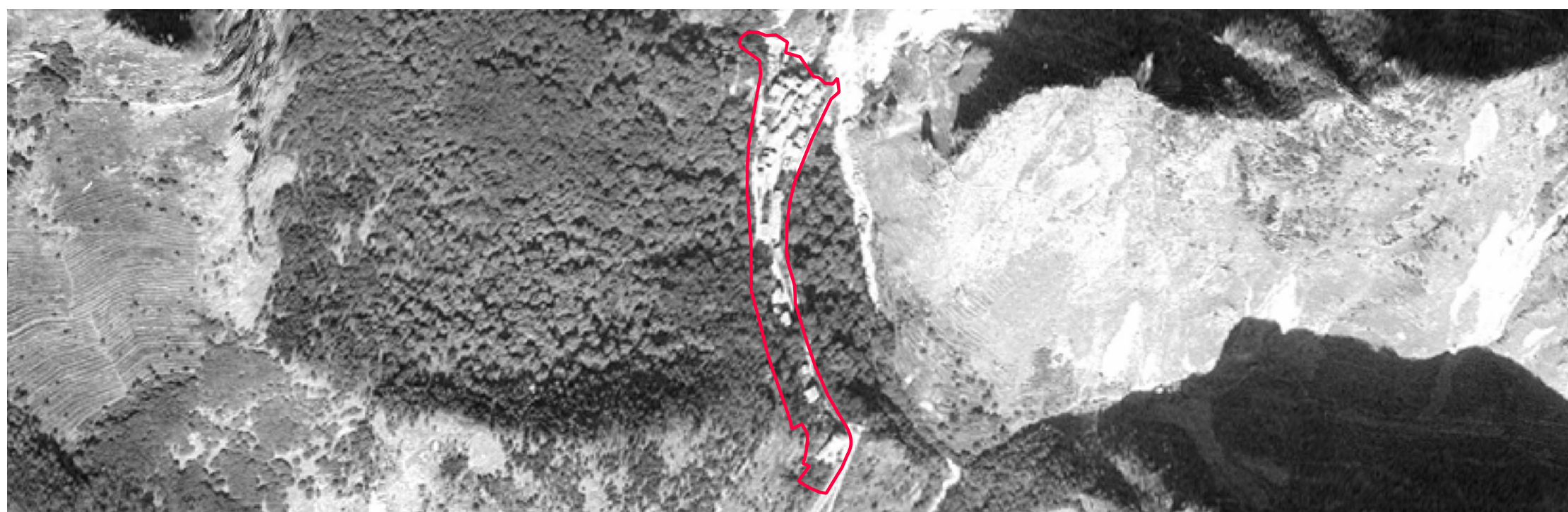

ORTOFOTO REGIONE TOSCANA 2019

Sportello cartografico Regione Toscana servizio wms
<http://www502.regione.toscana.it/geoscopio/ortofoto.html>

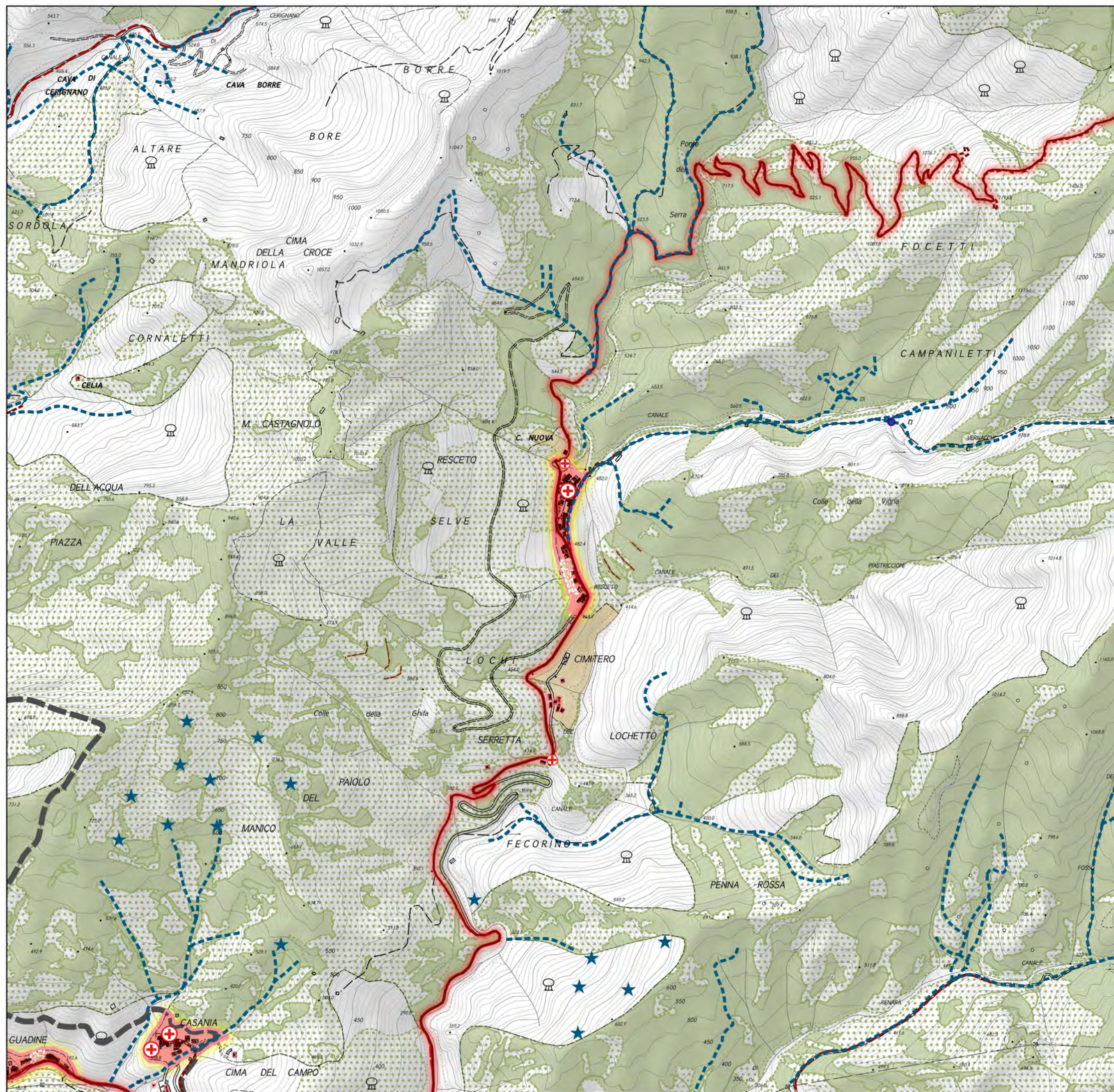

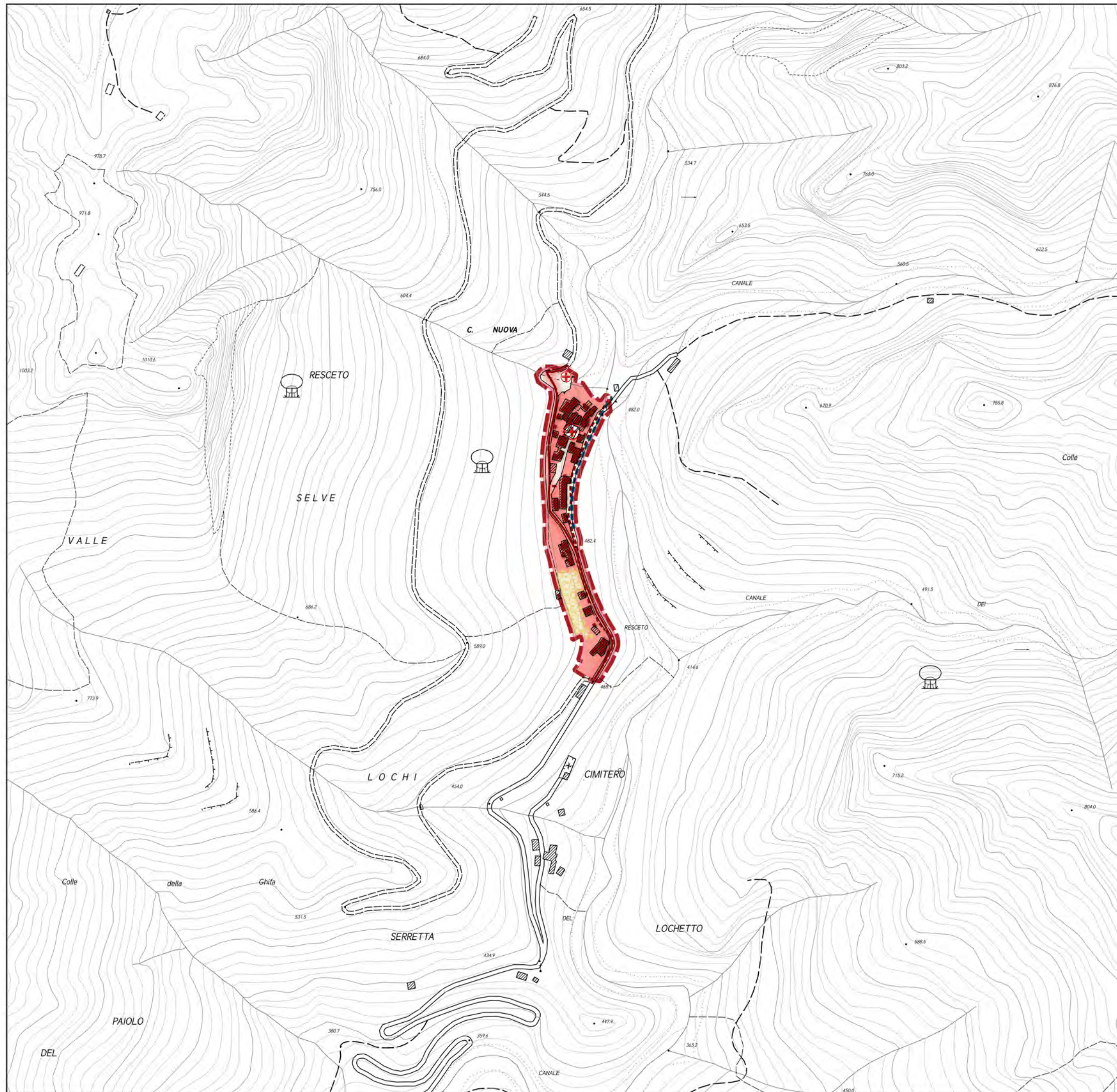





Insedimenti

 Identificazione degli insediamenti



Insedimenti storici

 Centri storici
 Nuclei di impianto storico
 Aggregati di impianto storico

Elementi di qualificazione storica

 Sedimi degli edifici di impianto storico

Elementi di qualificazione paesaggistica

 Spazi aperti di relazione a carattere rurale
 Ambiti boscati di corredo degli insediamenti ed interclusi
 Ambiti boscati interclusi delle rocche e degli insediamenti originati dai castelli



Beni storico – culturali diffusi e tipi insediativi storici

Architetture protoindustriali di interesse tipologico

- Tipo di bene

-  Carbonile
-  Fabbrica di prodotti in metallo
-  Ferriera
-  Fornace
-  Frullino/Frullone
-  Gualchiera
-  Maceratoio
-  Polveriera
-  Filanda

- Stato del bene



-  Architetture esistenti
-  Architetture allo stato di rudere

Architetture legate alla trasformazione dei prodotti agricoli

- Tipo del bene

-  Fattoria e annessi
-  Mulini, frantoi
-  Metati, Seccatoi

- Stato del bene



-  Architetture esistenti
-  Architetture allo stato di rudere

Architetture religiose e luoghi della fede



- Tipo di bene

-  Architettura religiosa (senza specifiche)
-  Pieve
-  Chiese
-  Oratorio
-  Santuario
-  Convento
-  Eremo
-  Ospedale
-  Elementi votivi e religiosi diffusi



- Stato del bene

-  Architetture esistenti
-  Percorsi votivi con marginette e cappelle



Architetture con funzioni difensive e/o militari

-  Castelli e fortificazioni
-  Postazioni della linea gotica
-  Villaggi fortificati e castelli allo stato di rudere

Altri beni storico culturali



-  Lavatoi, fontanili, fontane, abbeveratoi
-  Ponti, gallerie e altre opere d'arte infrastrutturali

Siti interesse archeologico

-  Siti e ritrovamenti archeologici
-  Sistemazioni agrarie, muri a secco





Rete infrastrutturale di interesse storico

Viabilità di impianto storico (igm 1911)

 Viabilità principale (strade rotabili)
 Mulattiere, sentieri

Elementi di archeologia mineraria e dell'estrazione

Elementi di interesse aercheominerario

-  Manufatti accessori dell'attività estrattiva (piri, rinvii di filo elicoidale, tracce di teleferiche, rotaie, muri di contenimento, altro...)
-  Stazioni della ferrovia marmifera
-  Via di lizza (anche meccanizzata)
-  Piano inclinato meccanizzato (tratto esterno non conservato)
-  Piano inclinato meccanizzato (tratto in galleria conservato)
-  Ferrovia marmifera (tratto ora sommerso dal lago artificiale di Gramolazzo)
-  Ferrovia marmifera (tratto ora utilizzato dalla viabilità rotabile)
-  Sentieri dei cavatori

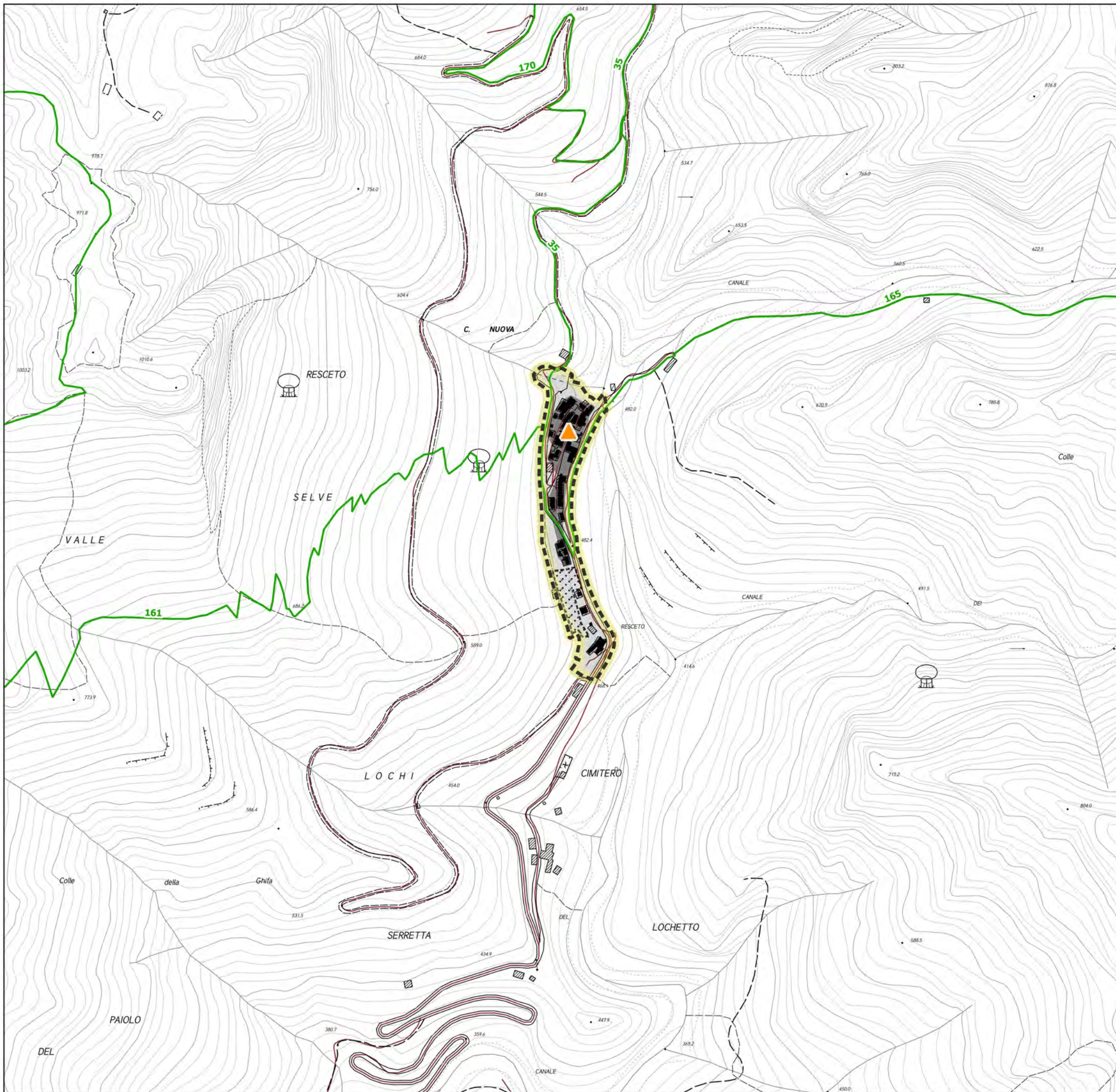

Limiti amministrativi

— Limiti amministrativi comunali

Area Parco

— Limite area parco
(comprensivo delle zone contigue di cava e dei centri edificati interclusi)
— Limite area contigua

Rete infrastrutturale esistente

Viabilità principale di grande comunicazione

— Autostrada
— Strada Statale
— Strada Regionale
— Strada Provinciale

Viabilità comunale e locale

— Strada Comunale
— Strada Privata

Rete ferroviaria

— Linea ferroviaria
— Stazioni ferroviarie
— Scali merci
— Tracciato storico della ferrovia marmifera

Impianti di trasporto a fune

— Skilift e sciovie
— Teleferiche per materiali

Insedimenti

Caratteri degli insediamenti

Insedimenti interni o contermini all'area parco

Centri urbani a bassa densità e complessità
Centri urbani a bassa densità e complessità
Insediamenti recenti di lottizzazione in area montana
Insediamenti rurali di alta quota: alpeggi

Elementi di qualificazione storica

Individuazione degli insediamenti storici
Sedimi degli edifici di impianto storico

Elementi di qualificazione paesaggistica

Ambiti boscati di corredo concorrenti alla connotazione paesaggistica degli insediamenti storici
Ambiti boscati interclusi delle rocche e degli insediamenti originati dai castelli
Spazi aperti di carattere rurale interni o pertinentziali degli insediamenti

Elementi di qualificazione funzionale degli insediamenti

Insedimenti a carattere produttivo (segherie, impianti di itticoltura, centrali idroelettriche,...)
Attrezzature collettive (municipi, complessi sociali, complessi ospedalieri, complessi religiosi, ...)
Attrezzature per la formazione e istruzione
Attrezzature sportive e aree a verde attrezzato
Attrezzature igienico sanitarie
Impianti tecnologici

Elementi di qualificazione funzionale del parco



Funzioni specialistiche nel parco

- GROTTA TURISTICA "ANTRO DEL CORCHIA" A LEVIGLAINI
- GROTTA TURISTICA "DEL VENTO" A FORNOVOLASCO
- GROTTA TURISTICA "GROTTA PREISTORICA DI EQUI" A EQUI TERME
- CENTRO VISITE DEL PARCO - APUANE GEOLAB - MUSEO INTERATTIVO DI SCIENZE DELLA TERRA A EQUI TERME
- CENTRO VISITE DEL PARCO A SERAVEZZA
- CENTRO VISITE DEL PARCO A MASSA
- ORTO BOTANICO "PELLEGRINI - ANSALDI" AL PASSO DEL VESTITO
- CENTRO VISITE "LA BOSA" - MUSEO DELLA FAUNA DI IERI E DI OGGI A CAREGGINE
- "MUSEO DEL MARMO" A GORFILGIANO
- CENTRO VISITE - BIGLIETTERIA DELLA GROTTA TURISTICA "ANTRO DEL CORCHIA" A LEVIGLIANI
- "PERCORSO PER TUTTI" IN VAL SERENAIA
- "MUSEO DELL'IDENTITA' OLINTO CAMMELLI" A MINUCCIANO
- "MUSEO DELLA PIETRA PIEGATA" A LEVIGLIANI
- PORTA DEL PARCO A LUCESE
- PORTA DEL PARCO A CANDALLA
- PARCO AVVENTURA "VAGLI PARK" A VAGLI
- CAMPEGGIO "LAGO APUANE" A GORFIGLIANO
- CAMPEGGIO "DURBEN" A VAIANO - VAGLI
- "ROCCA DI SASSI" A MOLAZZANA
- "MUSEO LINEA GOTICA DELLA GARFAGNANA" A MOLAZZANA
- "PARCO DELLA PACE" A SANT'ANNA DI STAZZEMA
- CENTRO DIDATTICO UNIVERSITARIO "GAETANO GIGLIA" - CENTRO DI GEOTECNOLOGIE UNIVERSITA' DI SIENA
- IMPIANTI DI RISALITA E STRUTTURE RICETTIVE A VIANOVA A CAREGGINE
- IMPIANTI DI RISALITA A "LA FORMICA" A CAREGGINE
- "MUSEO STORICO DELLA RESISTENZA" A STAZZEMA
- RISTORANTE E MUSEO DEL MARMO A CAMPOCECINA
- AGRICAMPEGGIO IN VAL SERENAIA
- CENTRO VISITE ALLA FORTEZZA DI MONTEALFONSO A CASTELNUOVO



Rifugi e bivacchi

- RIFUGIO "ALTO MATANNA"
- RIFUGIO "CITTA' DI MASSA"
- RIFUGIO "FORTE DEI MARMI"
- RIFUGIO "BAITA PANIA"
- RIFUGIO "ADELMO PULITI"
- RIFUGIO "BAITA DEGLI SCOIATTOLI"
- RIFUGIO "VALSERENAIA"
- RIFUGIO "VERSILIA"
- RIFUGIO "GIUSEPPE DEL FREO"
- RIFUGIO "LA FANIA"
- RIFUGIO CAI "GUIDO DONEGANI"
- RIFUGIO CAI "ARONTE"
- RIFUGIO "ORTO DI DONNA"
- RIFUGIO CAI "CARRARA"
- RIFUGIO BAITA BARSÌ
- RIFUGIO "ENRICO ROSSI"
- BIVACCO CAPANNA GARNERONE
- BIVACCO K2
- RIFUGIO NELLO CONTI



Parchi avventura (GARFAGNANA ACTIVITIES - PARCO DEL BATTIFERRO; PARCO AVVENTURA LEVIGLIESE)



Palestre di arrampicata

Sentieri gestiti dal CAI

Vie ferrate
- Ferrata del Monte Contrario
- Ferrata del Procinto
- Ferrata Renato Salvatori
- Ferrata Tordini Galligani



Alberghi e altre strutture ricettive accreditate

- HOTEL RISTORANTE TERME
- OSTELLO ALPI APUANE
- ALBERGO MINI HOTEL
- ALBERGO HOTEL DELLE ALPI
- CASA VACANZE BORGO DELLE PANIE
- RISTORANTE DANIELA
- RISTORANTE LA CERAGETTA
- ALBERGO RISTORANTE VALLECHIARA
- ALBERGO RAFFAELLO
- RISOTRANTE MONTEFORATO
- OSTELLO PANIA FORATA
- LOCANDA IL POVEROMO
- RISOTRANTE E B&B LA CANONICA
- AFFITTACAMERE LA GIUNCHIGLIA
- B&B RUSTICO SARA E CASA VACANZE COTTAGE GIUSTI
- ALBERGO RISTORANTE LA POSTA
- RISTORANTE LUCESE
- ALBERGO GENZIANELLA
- RISTORANTE IL RONDONE
- B&B CASA GIORGINI
- RISTORANTE SOTTO LA LOGGIA



- Agriturismi
- AGRITURISMO LA CAPANNINA E AFFITTACAMERE COLE'
 - AGRITURISMO LE POIANE
 - AGRITURISMO ANTICA TRATTORIA DELL'EREMITA
 - AGRITURISMO PIAN DI LAGO
 - AGRITURISMO I TRE CANALI E B&B IL PRADACCIO
 - AGRITURISMO LA RADICE
 - AGRITURISMO I CORNALI
 - AGRITURISMO SUMMER

insediamenti in area parco
NUCELEI DI IMPIANTO STORICO

17.CAMPAGRINA



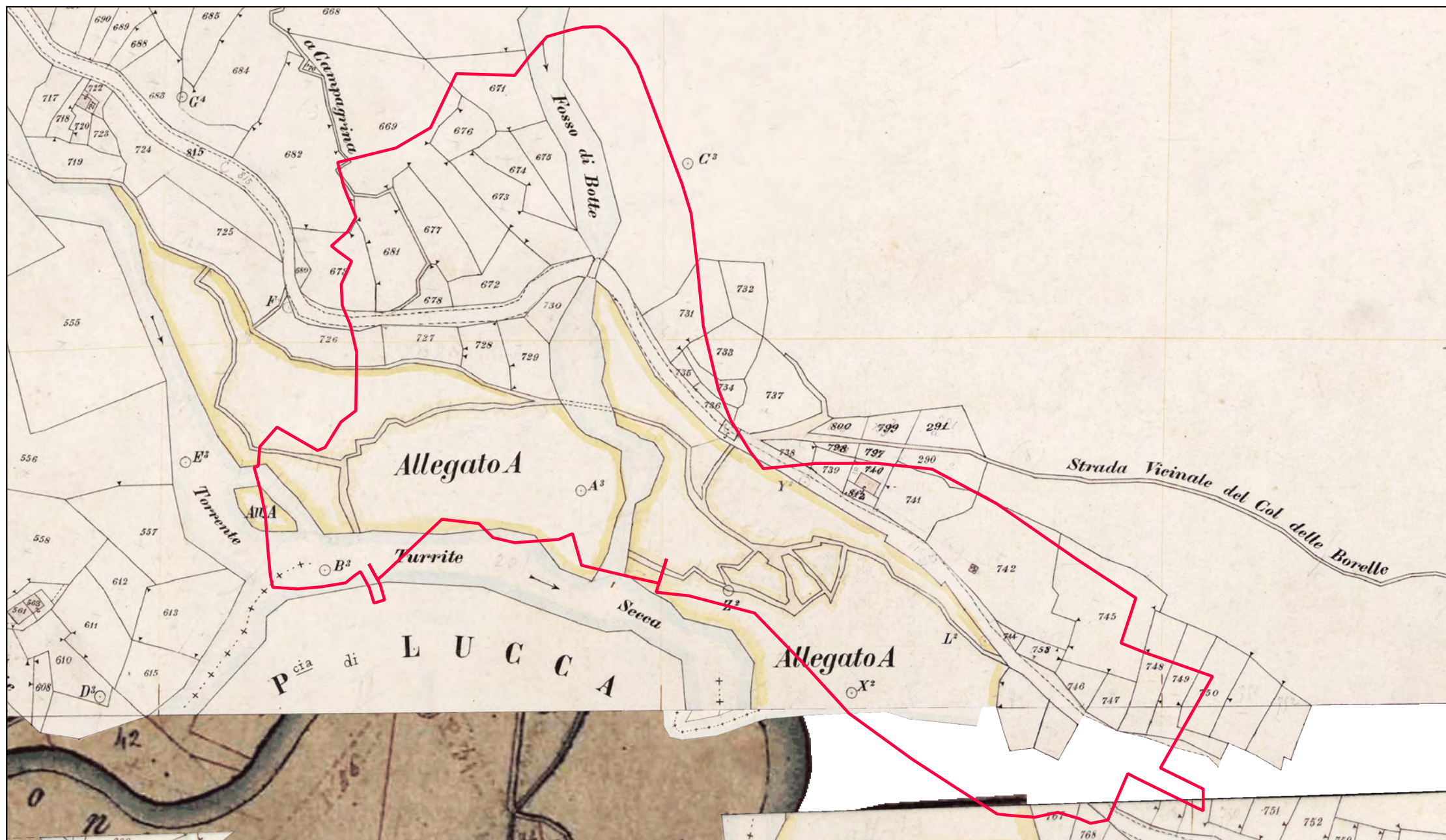

CA.STO.RE

Sportello cartografico Regione Toscana servizio wms
<http://www502.regione.toscana.it/geoscopio/castore.html>

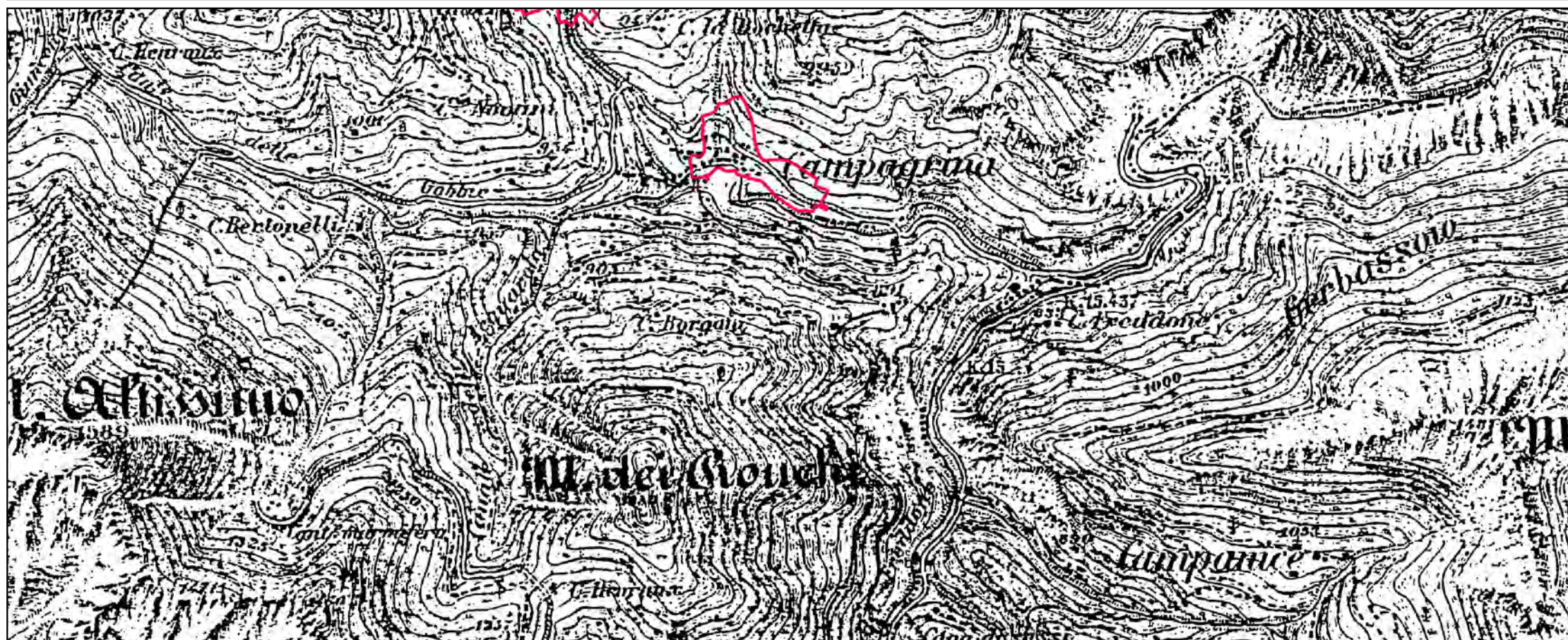

IGM serie 25V - 1911

Istituto Geografico Militare



FOTO AEREA 1954 - VOLO G.A.I

Sportello cartografico Regione Toscana servizio wms
<http://www502.regione.toscana.it/geoscopio/ortofoto.html>

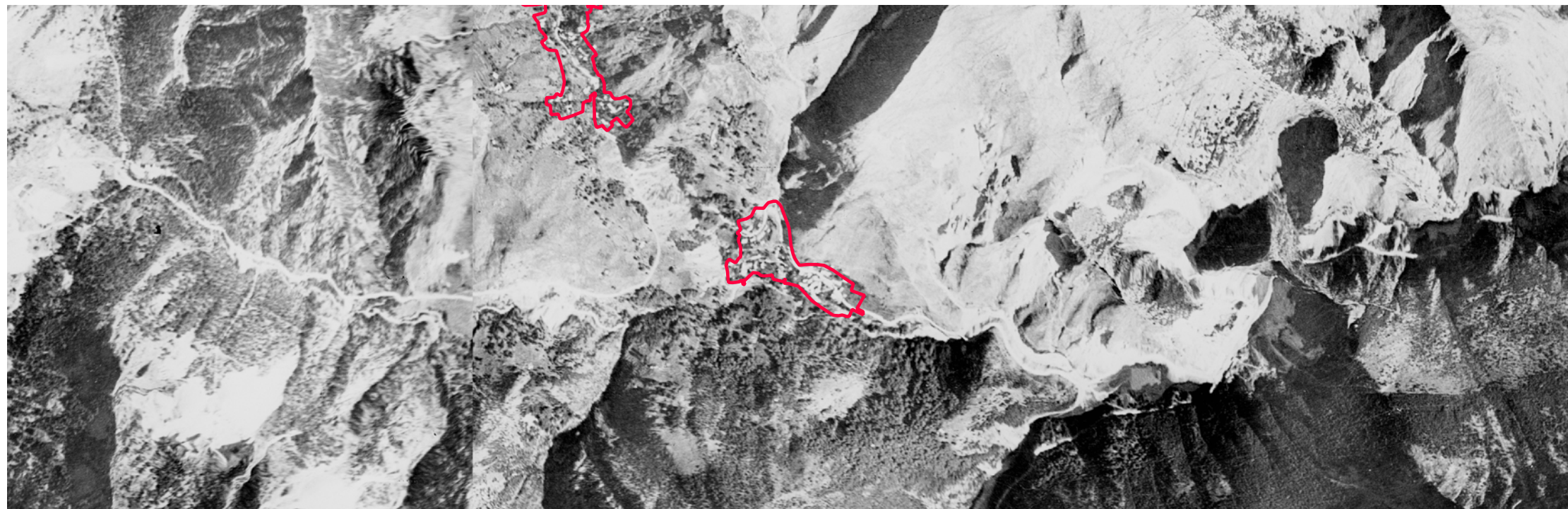

FOTO AEREA 1978 - VOLO ROSSI BRESCIA

Sportello cartografico Regione Toscana servizio wms
<http://www502.regione.toscana.it/geoscopio/ortofoto.html>

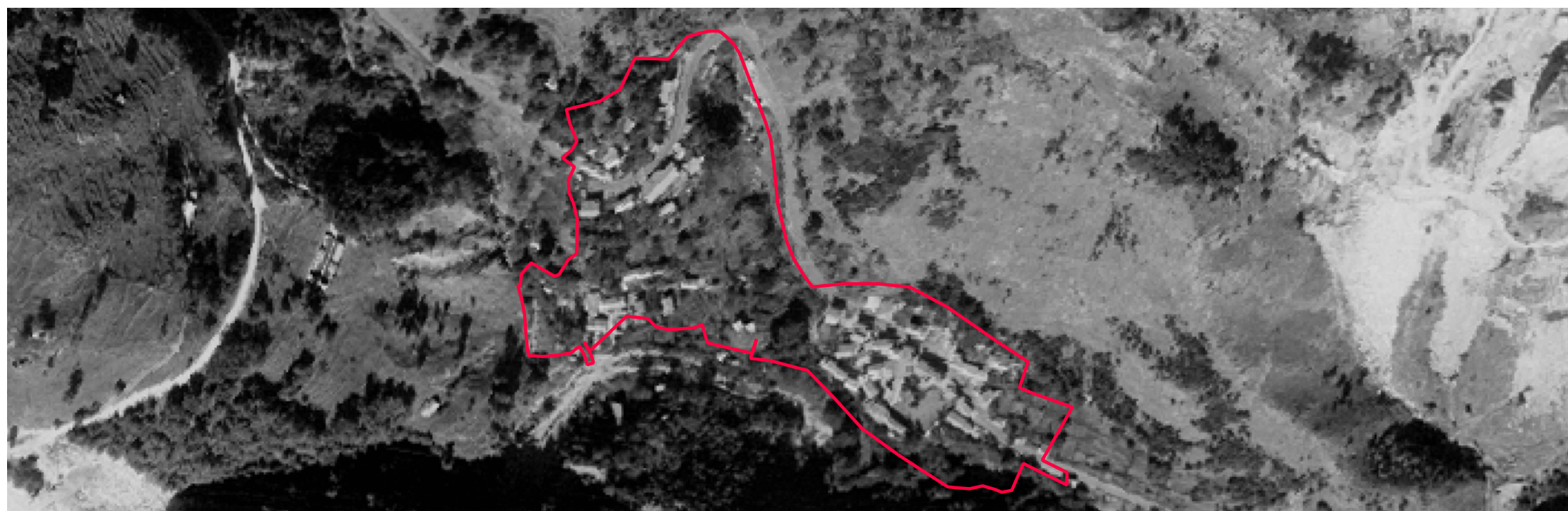

ORTOFOTO REGIONE TOSCANA 2019

Sportello cartografico Regione Toscana servizio wms
<http://www502.regione.toscana.it/geoscopio/ortofoto.html>

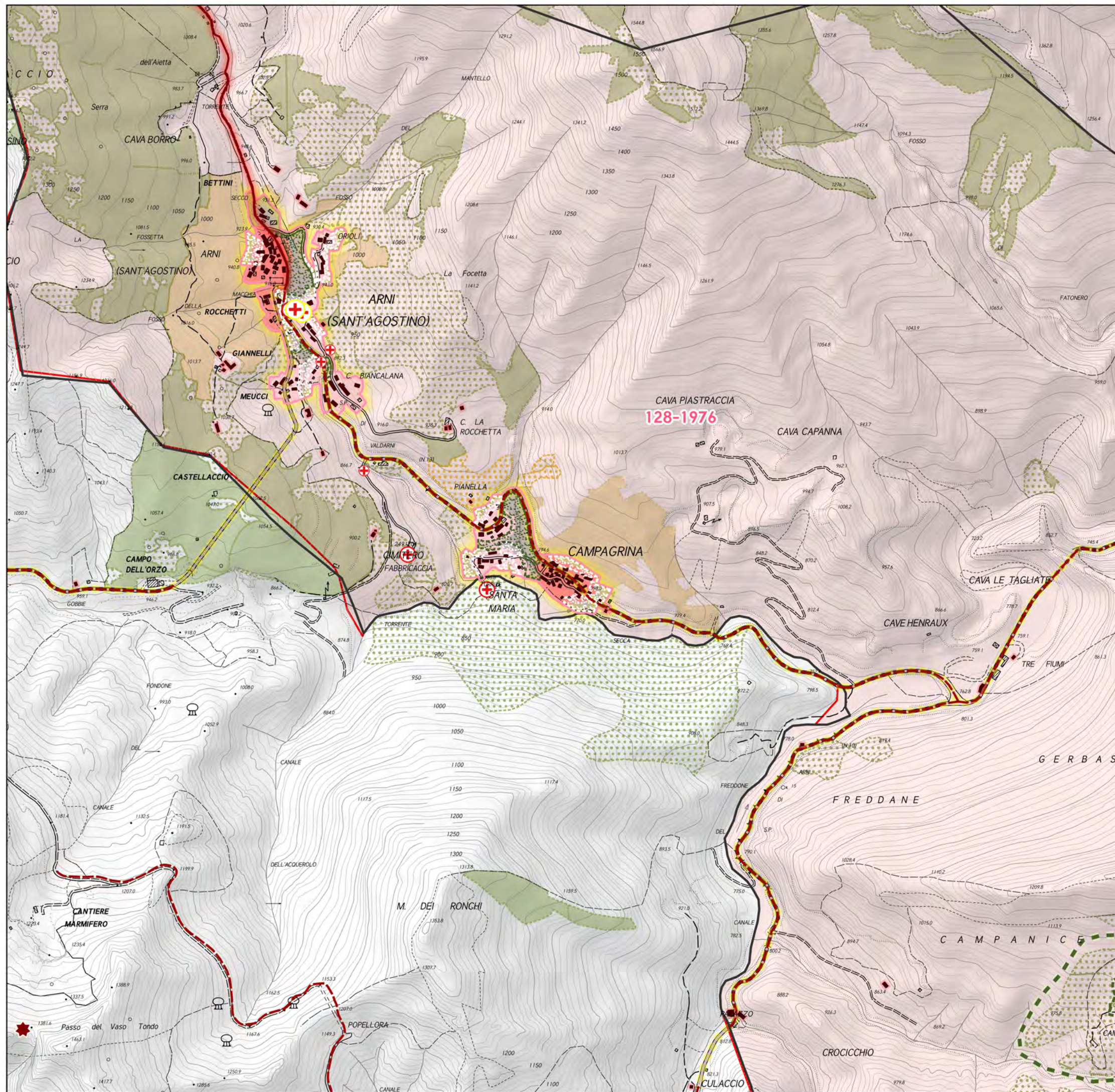

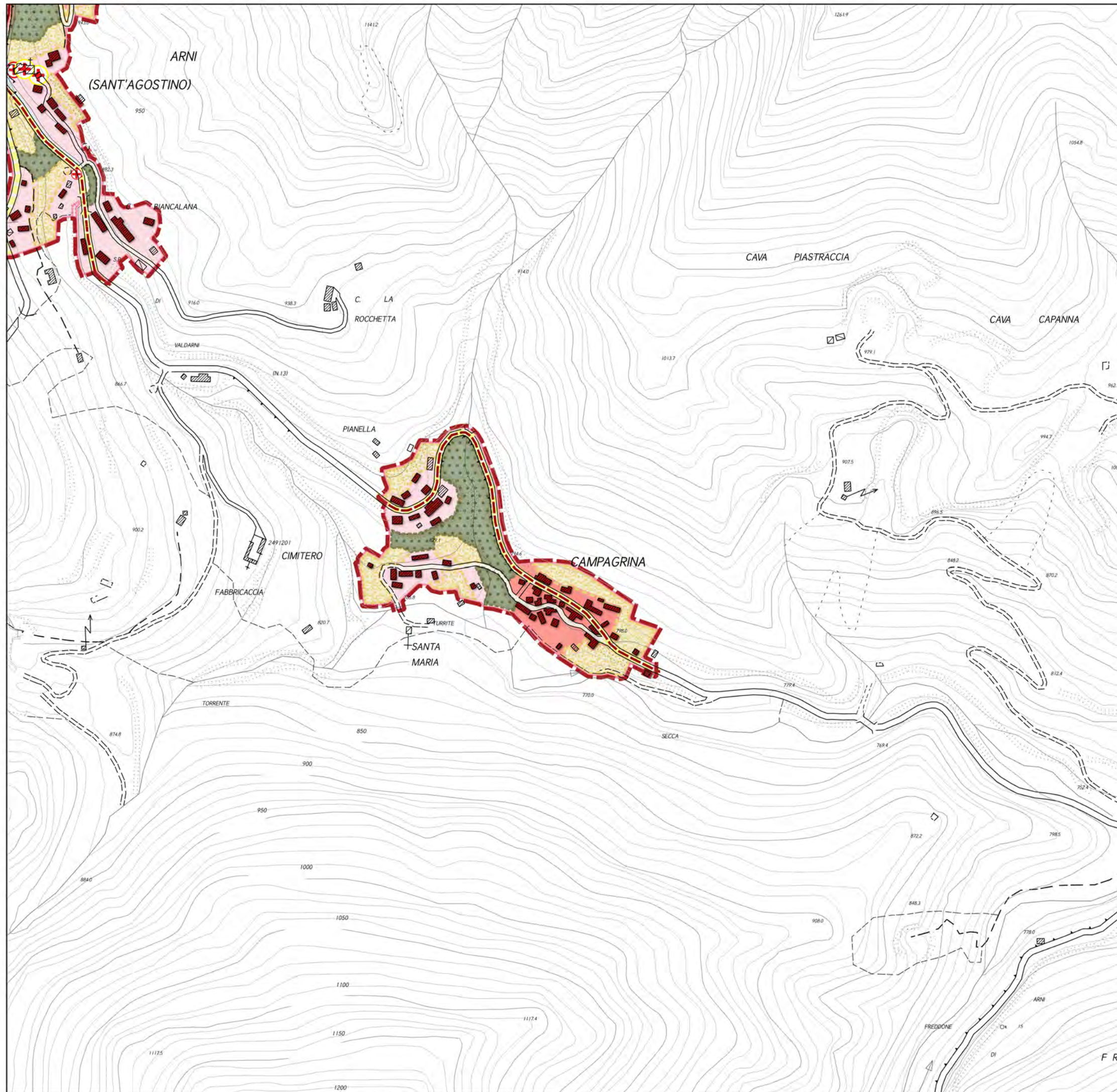

Insedimenti

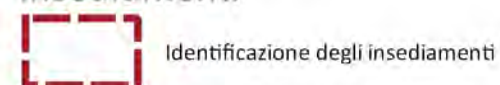

Insedimenti storici

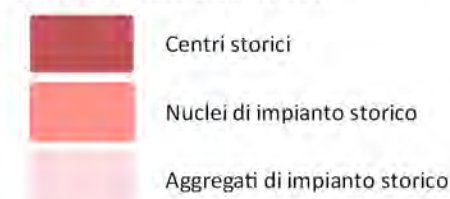

Elementi di qualificazione storica

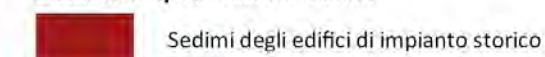

Elementi di qualificazione paesaggistica

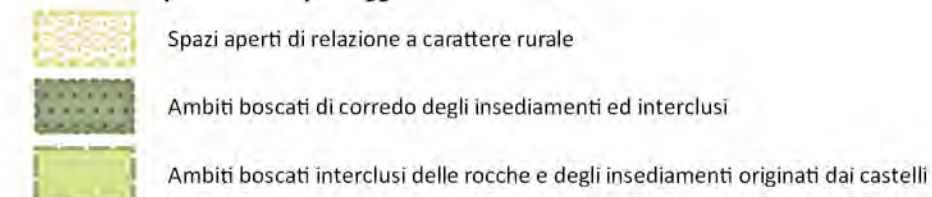

Beni storico – culturali diffusi e tipi insediativi storici

Architetture protoindustriali di interesse tipologico

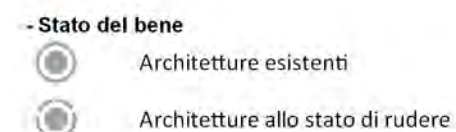

Architetture legate alla trasformazione dei prodotti agricoli

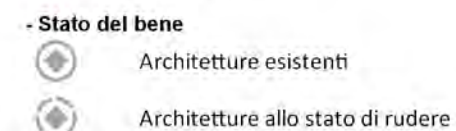

Architetture religiose e luoghi della fede

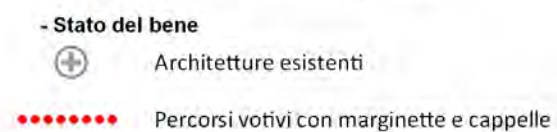

Architetture con funzioni difensive e/o militari

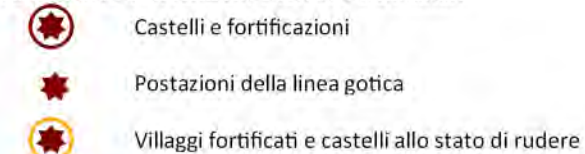

Altri beni storico culturali

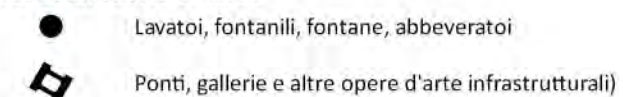

Siti interesse archeologico

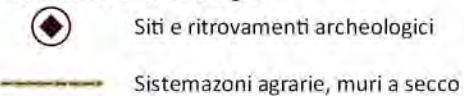

Rete infrastrutturale di interesse storico

Viabilità di impianto storico (igm 1911)

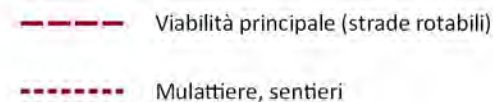

Elementi di archeologia mineraria e dell'estrazione

Elementi di interesse aercheominerario

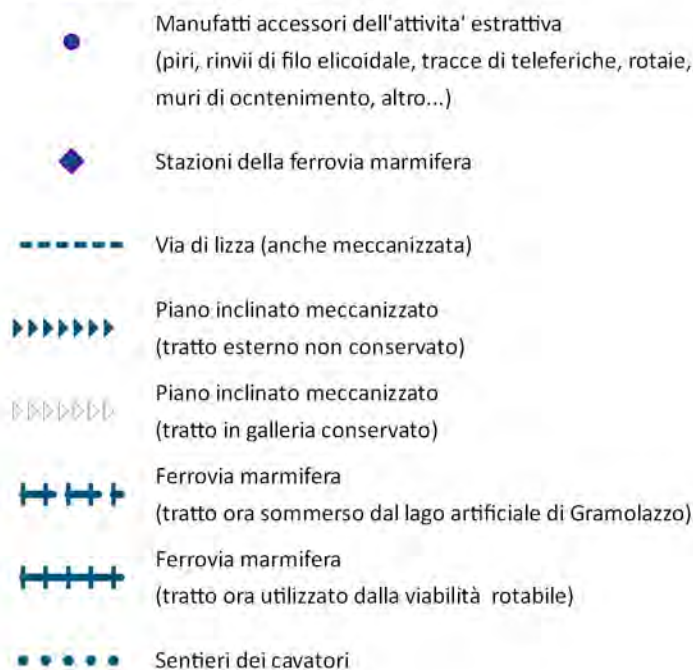

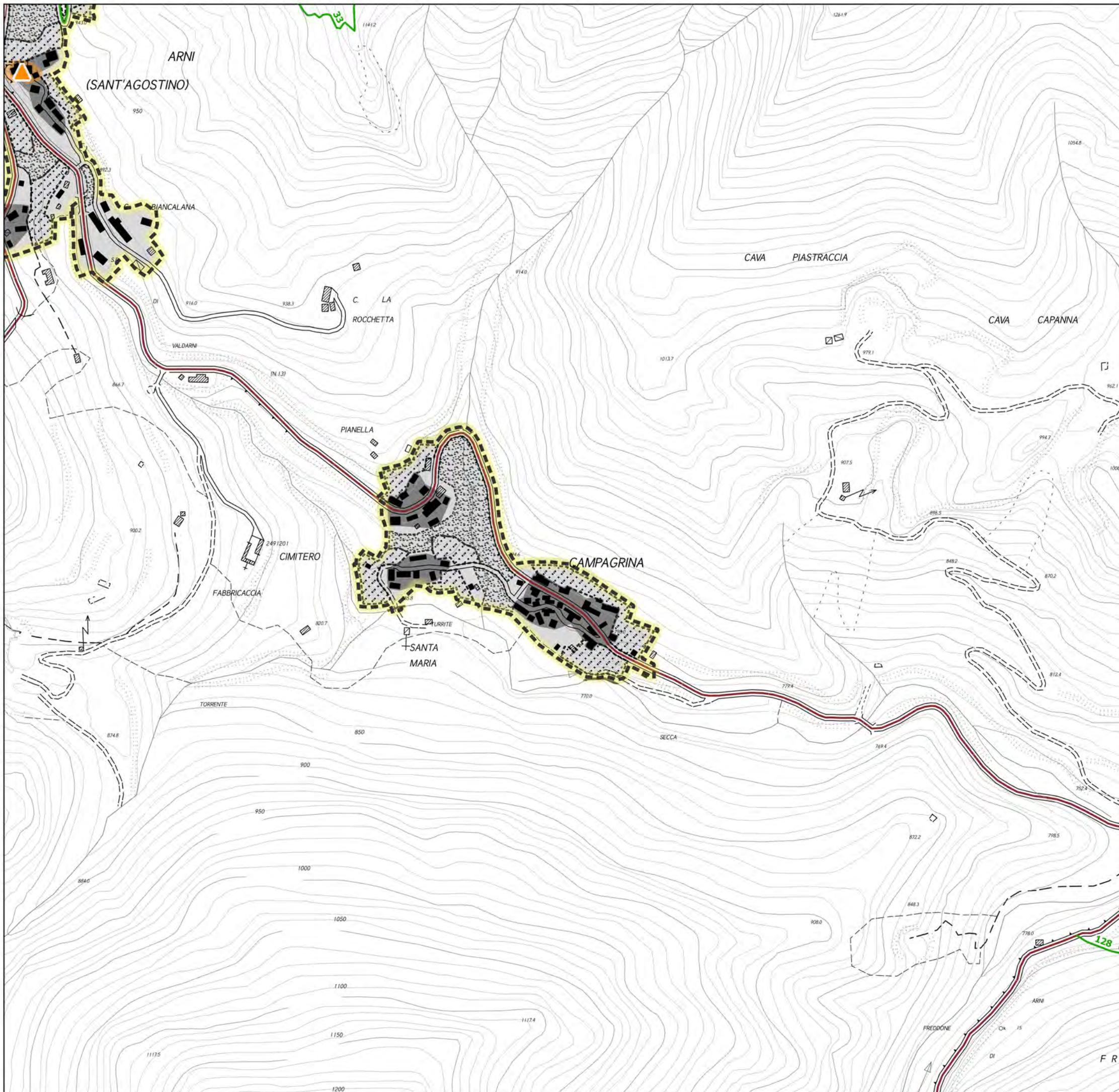

Limiti amministrativi

— Limiti amministrativi comunali

Area Parco

— Limite area parco
(comprensivo delle zone contigue di cava e dei centri edificati interclusi)
— Limite area contigua

Rete infrastrutturale esistente

Viabilità principale di grande comunicazione

— Autostrada
— Strada Statale
— Strada Regionale
— Strada Provinciale

Viabilità comunale e locale

— Strada Comunale
— Strada Privata

Rete ferroviaria

— Linea ferroviaria
— Stazioni ferroviarie
— Scali merci
— Tracciato storico della ferrovia marmifera

Impianti di trasporto a fune

— Skilift e sciovie
— Teleferiche per materiali

Insedimenti

Caratteri degli insediamenti

Insedimenti interni o contermini all'area parco

Centri urbani a bassa densità e complessità
Centri urbani a bassa densità e complessità
Insediamenti recenti di lottizzazione in area montana
Insediamenti rurali di alta quota: alpeggi

Elementi di qualificazione storica

Individuazione degli insediamenti storici
Sedimi degli edifici di impianto storico

Elementi di qualificazione paesaggistica

Ambiti boscati di corredo concorrenti alla connotazione paesaggistica degli insediamenti storici
Ambiti boscati interclusi delle rocche e degli insediamenti originati dai castelli
Spazi aperti di carattere rurale interni o pertinenti degli insediamenti

Elementi di qualificazione funzionale degli insediamenti

Insedimenti a carattere produttivo (segherie, impianti di itticoltura, centrali idroelettriche,...)
Attrezzature collettive (municipi, complessi sociali, complessi ospedalieri, complessi religiosi, ...)
Attrezzature per la formazione e istruzione
Attrezzature sportive e aree a verde attrezzato
Attrezzature igienico sanitarie
Impianti tecnologici

Elementi di qualificazione funzionale del parco



Funzioni specialistiche nel parco

- GROTTA TURISTICA "ANTRO DEL CORCHIA" A LEVIGLAINI
- GROTTA TURISTICA "DEL VENTO" A FORNOVOLASCO
- GROTTA TURISTICA "GROTTA PREISTORICA DI EQUI" A EQUI TERME
- CENTRO VISITE DEL PARCO - APUANE GEOLAB - MUSEO INTERATTIVO DI SCIENZE DELLA TERRA A EQUI TERME
- CENTRO VISITE DEL PARCO A SERAVEZZA
- CENTRO VISITE DEL PARCO A MASSA
- ORTO BOTANICO "PELLEGRINI - ANSALDI" AL PASSO DEL VESTITO
- CENTRO VISITE "LA BOSA" - MUSEO DELLA FAUNA DI IERI E DI OGGI A CAREGGINE
- "MUSEO DEL MARMO" A GORFILGIANO
- CENTRO VISITE - BIGLIETTERIA DELLA GROTTA TURISTICA "ANTRO DEL CORCHIA" A LEVIGLIANI
- "PERCORSO PER TUTTI" IN VAL SERENAIA
- "MUSEO DELL'IDENTITA' OLINTO CAMMELLI" A MINUCCIANO
- "MUSEO DELLA PIETRA PIEGATA" A LEVIGLIANI
- PORTA DEL PARCO A LUCESE
- PORTA DEL PARCO A CANDALLA
- PARCO AVVENTURA "VAGLI PARK" A VAGLI
- CAMPEGGIO "LAGO APUANE" A GORFIGLIANO
- CAMPEGGIO "DURBEN" A VAIANO - VAGLI
- "ROCCA DI SASSI" A MOLAZZANA
- "MUSEO LINEA GOTICA DELLA GARFAGNANA" A MOLAZZANA
- "PARCO DELLA PACE" A SANT'ANNA DI STAZZEMA
- CENTRO DIDATTICO UNIVERSITARIO "GAETANO GIGLIA" - CENTRO DI GEOTECNOLOGIE UNIVERSITA' DI SIENA
- IMPIANTI DI RISALITA E STRUTTURE RICETTIVE A VIANOVA A CAREGGINE
- IMPIANTI DI RISALITA A "LA FORMICA" A CAREGGINE
- "MUSEO STORICO DELLA RESISTENZA" A STAZZEMA
- RISTORANTE E MUSEO DEL MARMO A CAMPOCECINA
- AGRICAMPEGGIO IN VAL SERENAIA
- CENTRO VISITE ALLA FORTEZZA DI MONTEALFONSO A CASTELNUOVO



Rifugi e bivacchi

- RIFUGIO "ALTO MATANNA"
- RIFUGIO "CITTA' DI MASSA"
- RIFUGIO "FORTE DEI MARMI"
- RIFUGIO "BAITA PANIA"
- RIFUGIO "ADELMO PULITI"
- RIFUGIO "BAITA DEGLI SCOIATTOLI"
- RIFUGIO "VALSERENAIA"
- RIFUGIO "VERSILIA"
- RIFUGIO "GIUSEPPE DEL FREO"
- RIFUGIO "LA FANIA"
- RIFUGIO CAI "GUIDO DONEGANI"
- RIFUGIO CAI "ARONTE"
- RIFUGIO "ORTO DI DONNA"
- RIFUGIO CAI "CARRARA"
- RIFUGIO BAITA BARSÌ
- RIFUGIO "ENRICO ROSSI"
- BIVACCO CAPANNA GARNERONE
- BIVACCO K2
- RIFUGIO NELLO CONTI



Parchi avventura (GARFAGNANA ACTIVITIES - PARCO DEL BATTIFERRO; PARCO AVVENTURA LEVIGLIESE)



Palestre di arrampicata

Sentieri gestiti dal CAI

Vie ferrate
- Ferrata del Monte Contrario
- Ferrata del Procinto
- Ferrata Renato Salvatori
- Ferrata Tordini Galligani



Alberghi e altre strutture ricettive accreditate

- HOTEL RISTORANTE TERME
- OSTELLO ALPI APUANE
- ALBERGO MINI HOTEL
- ALBERGO HOTEL DELLE ALPI
- CASA VACANZE BORGO DELLE PANIE
- RISTORANTE DANIELA
- RISTORANTE LA CERAGETTA
- ALBERGO RISTORANTE VALLECHIARA
- ALBERGO RAFFAELLO
- RISOTRANTE MONTEFORATO
- OSTELLO PANIA FORATA
- LOCANDA IL POVEROMO
- RISOTRANTE E B&B LA CANONICA
- AFFITTACAMERE LA GIUNCHIGLIA
- B&B RUSTICO SARA E CASA VACANZE COTTAGE GIUSTI
- ALBERGO RISTORANTE LA POSTA
- RISTORANTE LUCESE
- ALBERGO GENZIANELLA
- RISTORANTE IL RONDONE
- B&B CASA GIORGINI
- RISTORANTE SOTTO LA LOGGIA



- Agriturismi
- AGRITURISMO LA CAPANNINA E AFFITTACAMERE COLE'
 - AGRITURISMO LE POIANE
 - AGRITURISMO ANTICA TRATTORIA DELL'EREMITA
 - AGRITURISMO PIAN DI LAGO
 - AGRITURISMO I TRE CANALI E B&B IL PRADACCIO
 - AGRITURISMO LA RADICE
 - AGRITURISMO I CORNALI
 - AGRITURISMO SUMMER

insediamenti in area parco

ALPEGGI

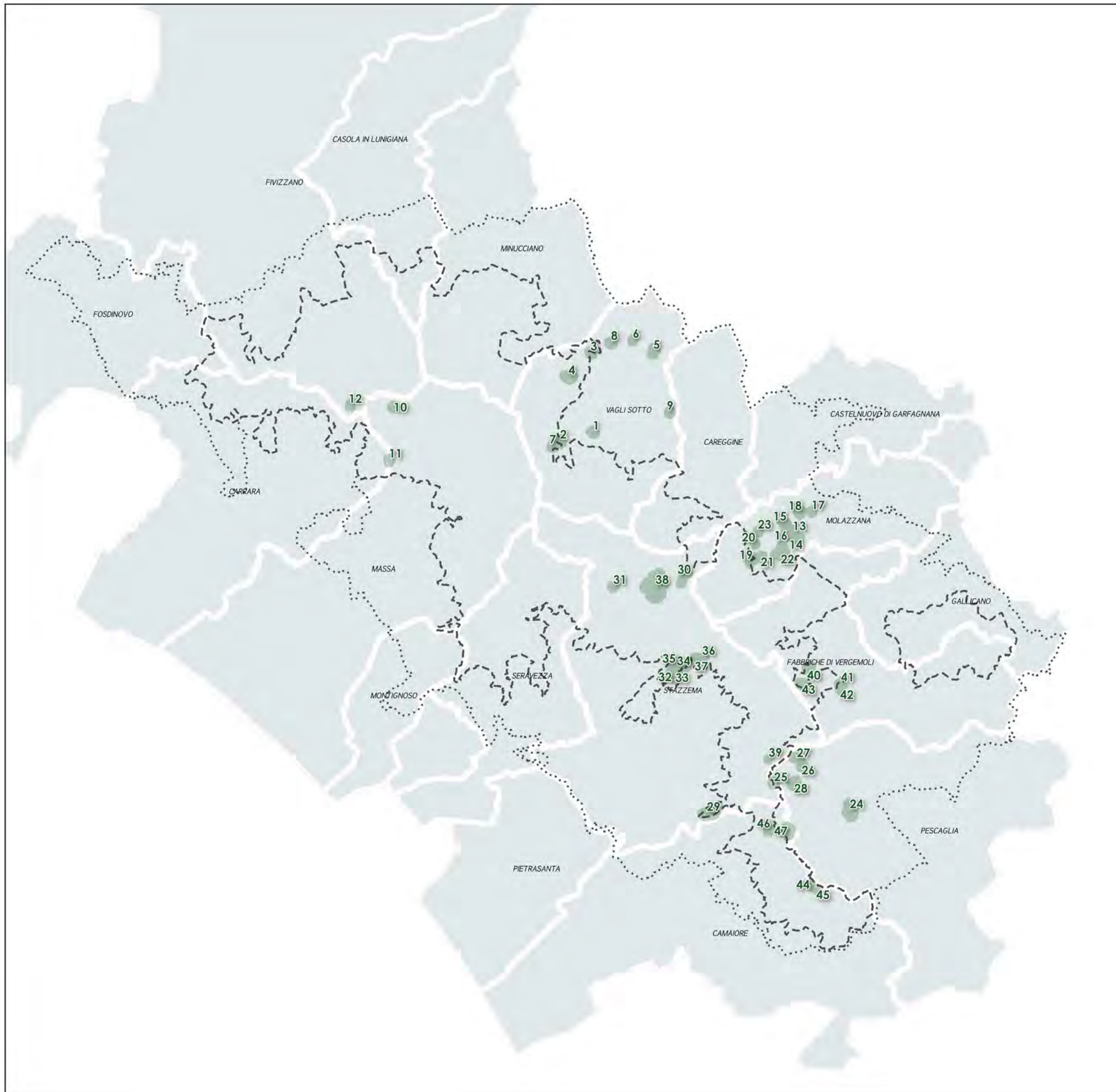

- VAGLI**
 1 Nocchia
 2 Capanne di Arnetola
 3 Case Tontorone
 4 Campocatino
 5 Campacci
 6 Santa Cristina
 7 Capanne di Arnetola
 8 Casa del Monte
 9 Borgate

- MASSA**
 10 Capanne Navola
 11 Vergheto

- FIVIZZANO**
 12 Capanne del Sagro

- MOLAZZANA**
 13 Case Terlucchio
 14 Le Conche
 15 Cervaia
 16 Grotton
 17 Focchiata
 18 Pian di lago
 19 Colle Panestra
 20 Case Tievora
 21 Pasquigliora
 22 Piritano di sotto
 23 Case Monistalli

- PESCAGLIA**
 24 Groppi
 25 Capanne del matanna
 26 Mezzane di sotto
 27 Mezzane di sopra
 28 Riccioni

- STAZZEMA**
 29 Al monte
 30 Col di Favilla
 31 Campanice
 32 Monte alla tana
 33 Le caselle
 34 Ranocchiaia
 35 Pereta
 36 La tomba
 37 Cupigliana
 38 Puntato
 39 Piano d'orsina

- FABBRICHE DI VERGEMOLI**
 40 Vtriceto
 41 Case antonione
 42 Cortevicchia
 43 Aleva

- CAMAIORE**
 44 Stradone
 45 Casa bianca
 46 Corogno
 47 Campo all'orzo