

PIANO INTEGRATO DEL PARCO

Parco Regionale Alpi Apuane

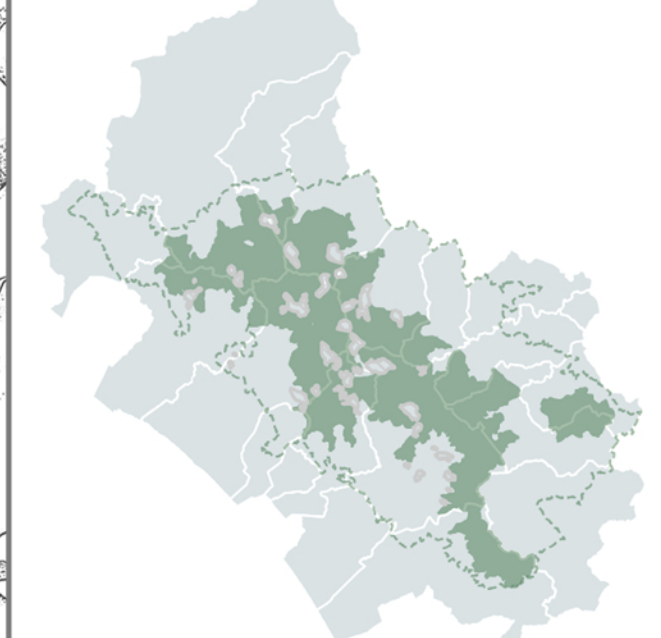

Sezione Pianificatoria. Quadro Propositivo
INQUADRAMENTO TERRITORIALE, AMBIENTALE E
PAESAGGISTICO

PROPOSTA PREDISPOSTA DAL CONSIGLIO DIRETTIVO, ai sensi dell'art.29
comma 1 della LR 30/2015

QP.
04

PIP
PROPOSTA
CONSIGLIO
DIRETTIVO

- Rete autostradale e caselli di ingresso-uscita
- Principali infrastrutture viarie (strade statali, regionali e provinciali principali)
- Linee ferroviarie e relative stazioni e scali merci
- Strada del Parco
- Infrastrutture portuali
 - Porti di interesse nazionale e internazionale:
 - La Spezia (1)
 - Carrara (2)
 - Porti di interesse regionale:
 - Portofino (3)
 - Porto Azzurro (4)
- Infrastrutture aeroportuali
 - Aeroporto internazionale Galileo Galilei (5)
 - Aeroporto Pisa (6)
 - Aeroporto Pisa-Matteotti (7)
 - Aeroporto "Antonio Magliani" di Carrara-Liliani (8)
 - Aeroporto "Enrico Mattei" di Reggio Emilia (9)
 - Aeroporto di Modena (10)
- Principali centri urbani del sistema insediativo costiero e delle grandi pianure
- Principali centri del sistema vallivo e delle aree interne
- Rete natura 2000 (ZSC e ZPS)
- Parco Regionale delle Alpi Apuane
 - Area Parco
 - Area contigua del Parco
- Altre aree protette e relative aree contigue
- Parchi nazionali e regionali

Stato	Ente Gestore	Stato
- Parco Nazionale Appennino Tosco Emiliano	- Parco Nazionale Appennino Tosco Emiliano	- Parco Nazionale Regionale dell'Amto
- Parco Regionale "Monte del Corallo e del Prato"	- Parco Regionale "Monte del Corallo e del Prato"	- Parco Nazionale Regionale di Montemarone, Mugello, Vaso
- Parco Regionale Apennino Tosco Emiliano	- Parco Regionale Apennino Tosco Emiliano	- Parco Nazionale Regionale di Fano
- Parco Regionale Casentino	- Parco Regionale Casentino	- Parco Nazionale della Valle Tevere
- Parco Regionale Barchi di Corchiano	- Parco Regionale Barchi di Corchiano	
- Parco Regionale Fano	- Parco Regionale Fano	
- Parco Regionale Scazi di Roccamare	- Parco Regionale Scazi di Roccamare	
- Reserve statali e regionali

Stato	Ente Gestore	Stato
- Riserva Regionale Padule di Fucecchio	- Riserva Regionale Padule di Fucecchio	- Riserva Regionale Maremma Pisana
- Riserva Regionale Bosco di Santeramo	- Riserva Regionale Bosco di Santeramo	- Riserva Regionale Ripa di Campiano
- Riserva Regionale Maremma Sarda	- Riserva Regionale Maremma Sarda	- Riserva Regionale Selve di Montemurlo
- Riserva Regionale Padule di Volterra	- Riserva Regionale Padule di Volterra	- Riserva Regionale Selve di Montemurlo
- Riserva Regionale Maremma Sarda	- Riserva Regionale Maremma Sarda	- Riserva Regionale Selve di Montemurlo
- Riserva Regionale Maremma Sarda	- Riserva Regionale Maremma Sarda	- Riserva Regionale Selve di Montemurlo
- Riserva Regionale Maremma Sarda	- Riserva Regionale Maremma Sarda	- Riserva Regionale Selve di Montemurlo
- Riserva Regionale Maremma Sarda	- Riserva Regionale Maremma Sarda	- Riserva Regionale Selve di Montemurlo
- Riserva Regionale Maremma Sarda	- Riserva Regionale Maremma Sarda	- Riserva Regionale Selve di Montemurlo
- Riserva Regionale Maremma Sarda	- Riserva Regionale Maremma Sarda	- Riserva Regionale Selve di Montemurlo
- ex Aree Naturali Protette di Interesse Locale (ANPIL)

Stato	Ente Gestore	Stato
- ANPIL Fiume Mugello in Langhane	- ANPIL Fiume Mugello in Langhane	- ANPIL Valle del Lupo
- ANPIL Fiume Mugello 2	- ANPIL Fiume Mugello 2	- ANPIL Valle del Lupo
- ANPIL Fiume Mugello 3	- ANPIL Fiume Mugello 3	- ANPIL Valle del Lupo
- ANPIL Fiume Mugello 4	- ANPIL Fiume Mugello 4	- ANPIL Valle del Lupo
- ANPIL Fiume Mugello 5	- ANPIL Fiume Mugello 5	- ANPIL Valle del Lupo
- ANPIL Fiume Mugello 6	- ANPIL Fiume Mugello 6	- ANPIL Valle del Lupo
- ANPIL Fiume Mugello 7	- ANPIL Fiume Mugello 7	- ANPIL Valle del Lupo
- ANPIL Fiume Mugello 8	- ANPIL Fiume Mugello 8	- ANPIL Valle del Lupo
- ANPIL Fiume Mugello 9	- ANPIL Fiume Mugello 9	- ANPIL Valle del Lupo
- ANPIL Fiume Mugello 10	- ANPIL Fiume Mugello 10	- ANPIL Valle del Lupo
- Siti UNESCO
 - "Sito storico-artistico di Pisa" (1)
 - "Sito storico-artistico di Pisa" (2)
 - "Sito storico-artistico di Pisa" (3)
 - "Sito storico-artistico di Pisa" (4)
- RETE ECOLOGICA REGIONALE. ELEMENTI FUNZIONALI
 - Aree critiche per processi di abbandono e dinamiche naturali
 - Aree critiche per processi di abbandono e artificializzazione
 - Aree critiche per processi di artificializzazione
 - Basini infrastrutturali principali di mitigazione
- RETE ECOLOGICA REGIONALE. ELEMENTI STRUTTURALI DI PARTICOLARE RILEVANZA
 - Elementi strutturali di particolare rilevanza
 - Elementi strutturali di connessione esistenti da mantenere

