

ESCAVAZIONE MARMI di BOCCANAGLIA ALTA srl

Via Comano n°33 – 54033 Marina di Carrara (MS)

P.IVA 01050540457

Alla cortese att. ne del Dott. Arch. Raffaello Puccini

Con riferimento alla lettera del 22.06.2023 in cui l'Ente Parco comunica che: "...su indicazione di Arpat (nota prot. 2610 del 13.06.2023)..., si chiede di verificare "...la conformità dell'intervento di cui si chiede proroga con gli atti di governo del territorio emanati dopo il rilascio della PCA n. 6 del 16.05.2018 (PABE, PRC, e PRQA), la Società scrivente

FA PRESENTE CHE

l'intervento in oggetto trova la sua conformità con gli atti del territorio emanati successivamente alla PCA n. 6 del 16.05.2018 nel momento stesso in cui la cava n. 2 "Boccanaglia A", gestita dalla Escavazione Marmi Boccanaglia Alta, di cui lo scrivente Franco Bertolini nato a Carrara e residente in [REDACTED] Carrara,

RIENTRA E RIMANE SOTTOPOSTA

alle disposizioni previste dal PABE CARARRA BACINO 14 – SCHEDA 14 PIT PESCINA BOCCANAGLIA PISCINICCHI, che regolamentano l'escavazione nelle cave rientranti all'interno di questo. Tale strumento urbanistico è stato redatto dagli Stesori in ottemperanza alla normativa vigente regionale e nazionale, rimanendo adottato con Delibera C.C. n° 66 del 15/07/2019 e approvato con Delibera C.C. n° 68 del 03/11/2021.

Carrara li 30/06/23

In Fede

Sig. Franco Bertolini

ESCAVAZIONE MARMI di BOCCANAGLIA ALTA srl

Via Comano n°33 – 54033 Marina di Carrara (MS)

P.IVA 01050540457

ALLAGATI:

Scheda d'adozione del PABE

06/09/22, 10:30

Comune di Carrara - PABE - Scheda 14 - Bacino di Piscinicchi e bacino di Pescina Boccanaglia bassa



Comune di Carrara
Decorato di Medaglia d'Oro al Merito Civile
portale istituzionale
www.comune.carrara.ms.gov.it



HOME GLI UFFICI PROCEDIMENTI COME FARE PER LA CITTÀ

PABE - Scheda 14 - Bacino di Piscinicchi e bacino di Pescina Boccanaglia bassa



Home Page » Documentazione » Piani Generali » Piani Attuativi dei Bacini estrattivi » PABE - Scheda 14 - Bacino di Piscinicchi e bacino di Pescina Boccanaglia bassa

Con Delibera di C.C. n° 68 del 03/11/2021 è stato approvato il Piano Attuativo relativo alla Scheda 14 del PIT - Bacini di Piscinicchi e Pescina Boccanaglia bassa. Tale piano era stato adottato con Delibera di C.C. n° 68 del 15/07/2019.

Attualmente la Delibera è in corso di pubblicazione sul B.U.R.T. e prenderà efficacia a partire dalla data della sua pubblicazione.

Le Delibere sono consultabili al seguente link:

Approvazione: [> Delibera di Consiglio Comunale n° 68 del 03/11/2021 \(link alla pagina di ricerca - indicare anno 2021 e n° delibera 68.\)](#)

Adozione: [> Delibera di Consiglio Comunale n° 66 del 15/07/2019 \(link alla pagina di ricerca - indicare anno 2019 e n° delibera 66.\)](#) Pubblicata il 31/07/2019 sul B.U.R.T. n° 31.

Con Delibera n° 21 del 30/04/2021 il Consiglio Comunale ha esaminato le osservazioni pervenute nell'ambito dell'iter per l'approvazione definitiva del Piano Attuativo.

Clicca qui per consultare la Delibera: [> Delibera di Consiglio Comunale n° 21 del 30/04/2021 \(link alla pagina di ricerca - indicare anno 2021 e n° delibera 21\)](#)

Tavole ed elaborati contenuti nel Piano: la documentazione del PABE è suddivisa per argomenti che costituiscono il Quadro Concettivo ed il Quadro progettuale. Le cartelle B, C, D e G contengono gli elaborati tecnici comuni a tutte e tre le schede PIT dei bacini estrattivi. Le cartelle contraddistinte con la lettera A, I, L, H ed I sono invece suddivise per singola scheda di bacino. Tutte le Tavole e gli elaborati sono in formato .pdf.

AVVISO: Gli elaborati prescrittivi sono i seguenti:

- A3) Norme Tecniche di Attuazione (NTA);

- Tavole da F1.1 a F1.9;

- A3.1) Norme Tecniche Geologiche

- Gli elaborati contraddistinti con la lettera G.

Pertanto eventuali discrepanze (esempio: quantità sostenibili) contenute nelle schede riassuntive sono da considerarsi refusi.

[A - RELAZIONI E DISCIPLINA](#)

[B - QUADRO CONOSCITIVO DI INQUADRAMENTO TERRITORIALE](#)

[C - QUADRO CONOSCITIVO DELLA PIANIFICAZIONE SOVRAORDINATA](#)

[D - QUADRO CONOSCITIVO GEOLOGICO DI DETTAGLIO A LIVELLO DI BACINO](#)

[E - QUADRO CONOSCITIVO SINGOLA SCHEDA DI BACINO](#)

[F - QUADRO PROPOSITIVO DI DETTAGLIO A LIVELLO DI SCHEDA DI BACINO](#)

[G - INDAGINI GEOLOGICO TECNICHE \(ai sensi del D.P.G.R. 63/R del 26/10/2011\)](#)

[H - QUADRO VALUTATIVO](#)

[I - RELAZIONI SUL PROCEDIMENTO E SULLA PARTECIPAZIONE](#)

Ultima modifica
venerdì 21 gennaio 2022

ESCAVAZIONE MARMI di BOCCANAGLIA ALTA srl

Via Comano n°33 – 54033 Marina di Carrara (MS)

P.IVA 01050540457

Stralci Scheda H della cava n. 2 Boccanaglia A

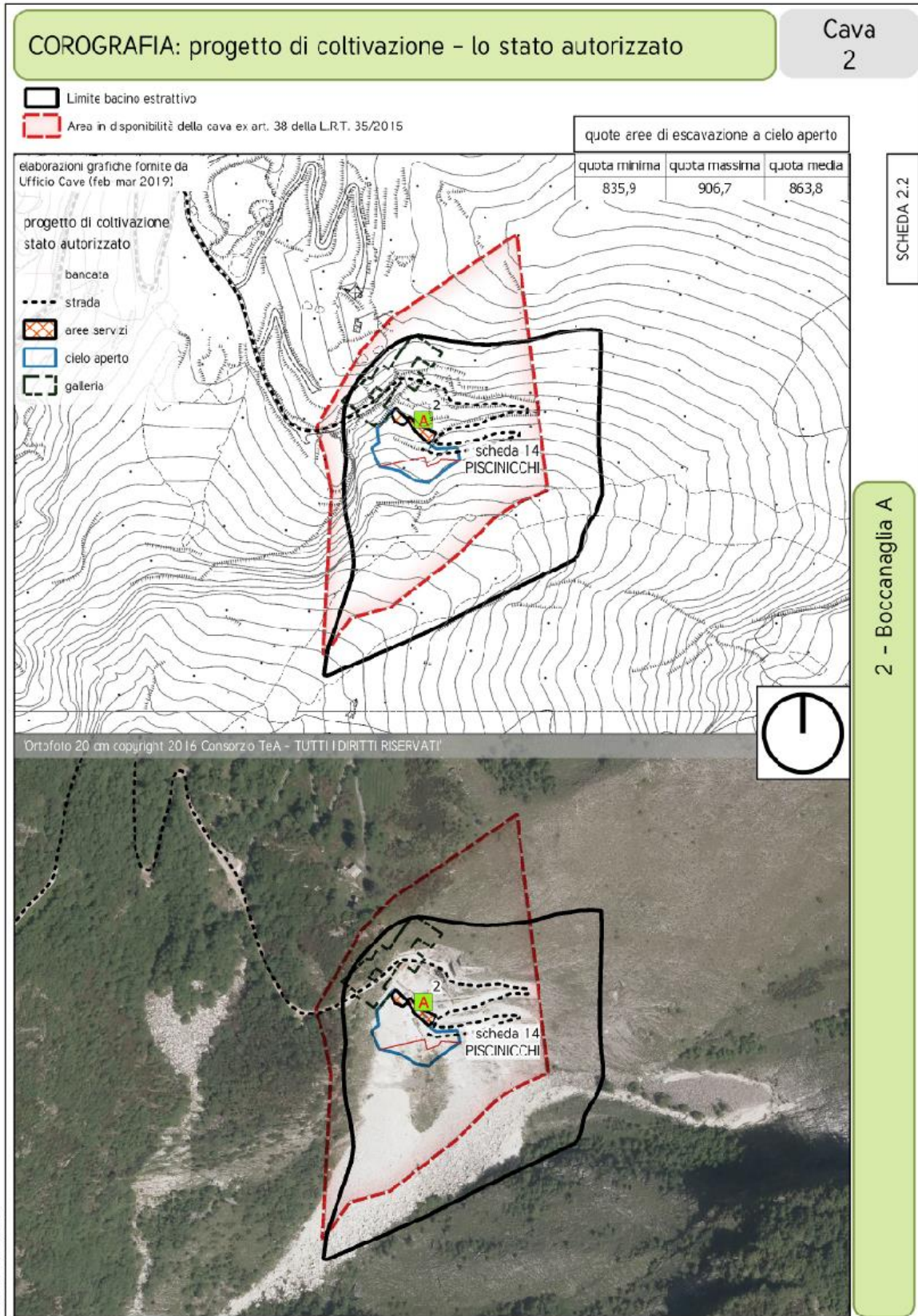

2019-07-01T11:20:00

ESCAVAZIONE MARMI di BOCCANAGLIA ALTA srl

Via Comano n°33 – 54033 Marina di Carrara (MS)

P.IVA 01050540457

COROGRAFIA: progetto di coltivazione - lo stato attuale

Cava
2

 Limite bacino est'attivo

 Area in disponibilità della cava ex art. 38 della L.R.T. 35/2015

quote aree di escavazione a cielo aperto

quota minima	quota massima	quota media
840,6	919,5	871,7

elaborazioni grafiche fornite da
Ufficio Cave (feb-mar 2019)

-  bancata [0]
-  strada [0]
-  aree servizi
-  cielo aperto
-  galleria

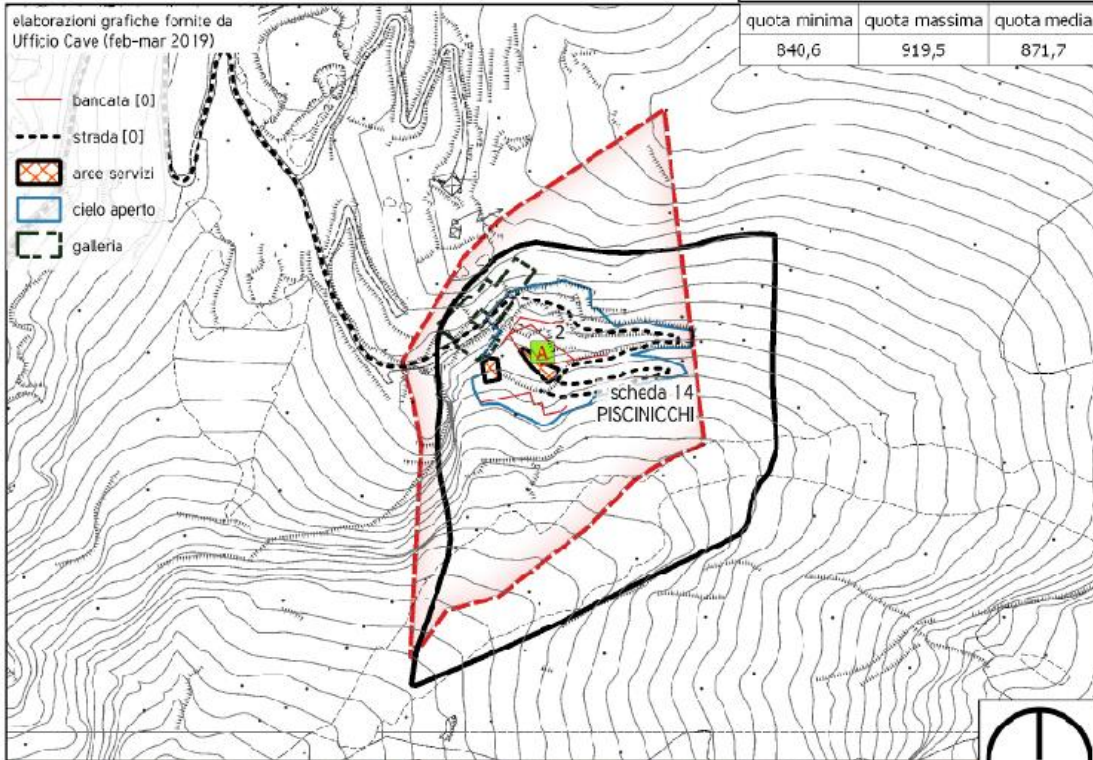

SCHEDA 2.3

2 - Boccanaglia A

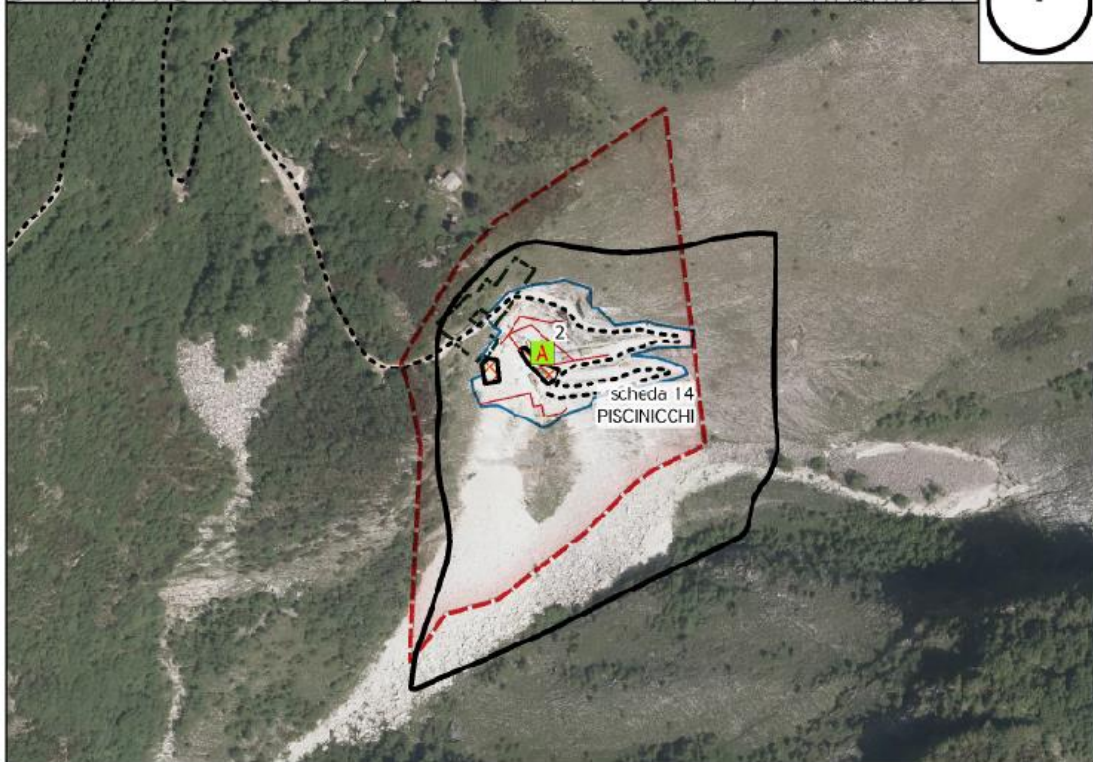

2019-07-CIT11:2003

ESCAVAZIONE MARMI di BOCCANAGLIA ALTA srl

Via Comano n°33 – 54033 Marina di Carrara (MS)

P.IVA 01050540457

Quadro propositivo di dettaglio

Cava
2

SCHEDA 10



2 - Boccanaglia A

Quantità sostenibili (mc)
14085

ESCAVAZIONE MARMI di BOCCANAGLIA ALTA srl

Via Comano n°33 – 54033 Marina di Carrara (MS)

P.IVA 01050540457

Legenda

Limiti amministrativi comunali

Perimetro Bacino Estrattivo

Localizzazione Cave e stato di attività

CAVE ATTIVE

CAVE DISMESSE

SITI ESTRATTIVI DISMESSI

Aree in disponibilità

Fosse Demaniaali

Zone di protezione speciale ZPS/ZSC

Area di tutela ZPS/ZSC

Criinali da tutelare

Zone di tutela paesaggistica

Zone di elevato valore paesaggistico

Zone di valore paesaggistico

Aree di margine

grotte - emergenze geologiche

classificazione edifici

Edifici privi di valore - c3a

Edifici coerenti con il contesto - c2b

Edifici di valore architettonico - c2a

Edifici di valore storico-testimoniale - c1

Viabilità e Parcheggi

viabilità pubblica

altra viabilità

parcheggio

As - Zone di interesse storico testimoniale

Ravaneti soggetti a tutela

R1

R2

Pericolosità geologica elevata e molto elevata

Corsi d'acqua

Aree immagazzinamento idrico

Sorgenti

Tutela delle sorgenti e dei pozzi idrop.

A1 - zone di rispetto

A2 - vulnerabilità elevata

A3 - Vulnerabilità medio-elevata

A4 - Vulnerabilità media

Aree progetto di coltivazione autorizzato

Elementi del progetto di coltivazione autorizzato

Bancate principali

Viabilità di servizio alla cava

Legenda codici

As - Zone di interesse storico testimoniale

Codice AS	nome
AS11	Edificio ex cava

SCHEDA 10